

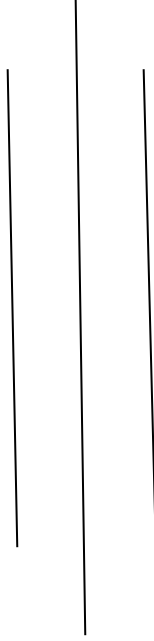

# शुक्लाफाँटा नगरपालिकाको वस्तुगत विवरण (Shuklaphanta Municipality Profile)



शुक्लाफाँटा नगरपालिका  
नगर कार्यपालिकाको कार्यालय, झलारी, कञ्चनपुर  
सुदूर पश्चिम प्रदेश, नेपाल

२०७९

## प्रकाशकीयः

स्थानिय तह राज्यको मेरुदण्ड हो। यस तहले राज्यको निर्देशित, सिद्धान्त, नीति र दायित्वको कार्यन्वयन गर्न आवश्यकता अनुसार साधन श्रोत परिचालन गर्न निर्देशित प्रावधान छ। नेपालको संविधानले संघीय लोकतान्त्रिक गणतन्त्र नेपालको मूल संरचना संघ, प्रदेश र स्थानीय तह गरी तीन तहको हुने र राज्यशक्तीको प्रयोग तीनै तहले संविधान र कानून बमोजिम गर्ने व्यवस्था गरेको छ। संविधानको अनुसूची ८ को स्थानीय तहको अधिकारको सूचीको क्रमसंख्या ६ मा स्थानीय तथ्याङ्क तथा अभिलेख संकलन सम्बन्धी अधिकार तथा क्रम संख्या १७ मा बेरोजगारको तथ्याङ्क संकलन सम्बन्धी अधिकारलाई सूचीकृत गरेको छ। नेपाल सरकारबाट स्वीकृत संघ, प्रदेश र स्थानीय तहको अधिकारहरूको कार्य विस्तृतीकरण प्रतिवेदनले स्थानीय तथ्याङ्क सम्बन्धी नीति, कानून, मापदण्ड तर्जुमा, बेरोजगारको तथ्याङ्कसहित स्थानीय तहको आधारभूत तथ्याङ्क, संभाव्य प्राकृतिक, भौतिक र साँस्कृतिक स्रोतसाधनको तथ्याङ्कीय अभिलेख, सूचना तथा प्रविधियुक्त तथ्याङ्क व्यवस्थापनलाई स्थानीय तहको कार्य क्षेत्रमा उल्लेख गरेको छ। भविष्यको नगर कस्तो बनाउने भन्ने कुराको किटान यहाँको भूगोल, जातजाती, भाषा, धर्म, संस्कार, संस्कृति, विविध रीतिरिवाज, हाम्रा भौगोलिक र साझा मूल्य मान्यताहरू, शिक्षा, स्वास्थ्य, खेलकुद, पर्यटन, कृषि लगायत तमाम क्षेत्रहरूको अवस्था र स्थितिले निर्धारण गर्ने छन्। त्यस कारण पनि यहाँको सिङ्गो वस्तुस्थिति सहितको दस्तावेजको आवश्यकता महशुस भई नगर प्रोफाइल ( पाश्र्वचित्र) को अवधारणा तय भएको छ। उपरोक्त संवैधानिक व्यवस्था, अधिकारको व्याख्या तथा स्थानीय तहहरूको आवश्यकता अनुसार स्थानीय तहको विस्तृत र खण्डीकृत तथ्याङ्क सहितको वस्तुस्थिति विवरण तयार गर्न आधारभूत प्रक्रिया, विधि र फारामहरू सहितको गाउँ/नगर वस्तुस्थिति विवरण तयारी कार्यविधि, २०७५ संघीय मामिला तथा सामान्य प्रशासन मन्त्रालयले जारी गरेको छ। यस कार्यविधिले स्थानीय तहको विकास प्रक्रिया तथा सेवा प्रवाहका लागि नीति, योजना तथा कार्यक्रमहरू तयार गर्न अत्यावश्यक आधारभूत तथ्याङ्क, सूचना वा विवरण संकलन, विश्लेषण र व्यवस्थापनका विषयहरूमा स्तरीयता कायम गरी नगर वस्तुस्थिति विवरण तयारी गर्न दिशानिर्देश गरेको छ।

शुक्लाफाँटा नगरपालिकाको आगामी विकास र समृद्धिका निमित्त पहिलो आधारका रूपमा रहेको नगर प्रोफाइल (पाश्र्वचित्र) नगरका विविध बिषय क्षेत्रहरूको विवरण सङ्कलन एवम् अधावधिक गर्नुपर्ने भएको कारण महत्वपूर्ण आधिकारिक पाश्र्वचित्र ल्याएका छौं। पाश्र्वचित्रका साथै शुक्लाफाँटा नगरपालिकाको सिङ्गो विवरण, सम्पूर्ण वस्तुस्थिति सफा ऐना जत्तिकै झल्कने उक्त नगर प्रोफाइल (पाश्र्वचित्र) निर्माणका निमित्त नगरपालिकाले अत्याधुनिक प्रविधि र मानव श्रोत साधनको परिचालनबाट सम्पन्न भएको हो। तथापि यसमा विविध त्रुटी र कमि कमजोरी रहन सक्छन्। यस्ता त्रुटी र कमिहरूको बारेमा नगरपालिकालाई जानकारी दिनहुनेछ भन्ने पुर्ण विश्वास लिएका छौं। यस वस्तु स्थिति विवरणलाई नियमित रूपमा अध्यावधिक गर्दै जाने छौं। भोलिका दिनमा यिनै आधिकारिक तथ्याङ्क र विवरणका आधारमा शुक्लाफाँटा नगरपालिकाको आगामी विकासको खाका, समृद्धि र समुन्नतिको सूचक एवम् परिसूचक निर्माण गर्न यो नगर प्रोफाइल (पाश्र्वचित्र) महत्वपूर्ण आधार बन्ने छ।

# अवस्थिति नक्सा

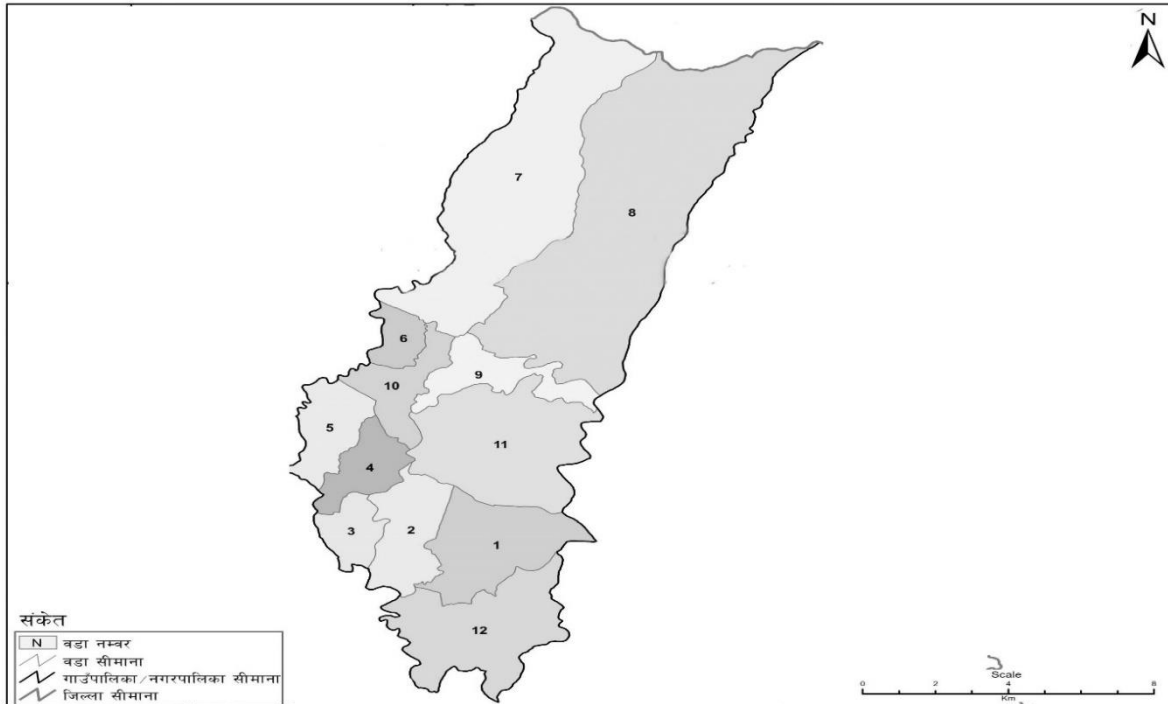
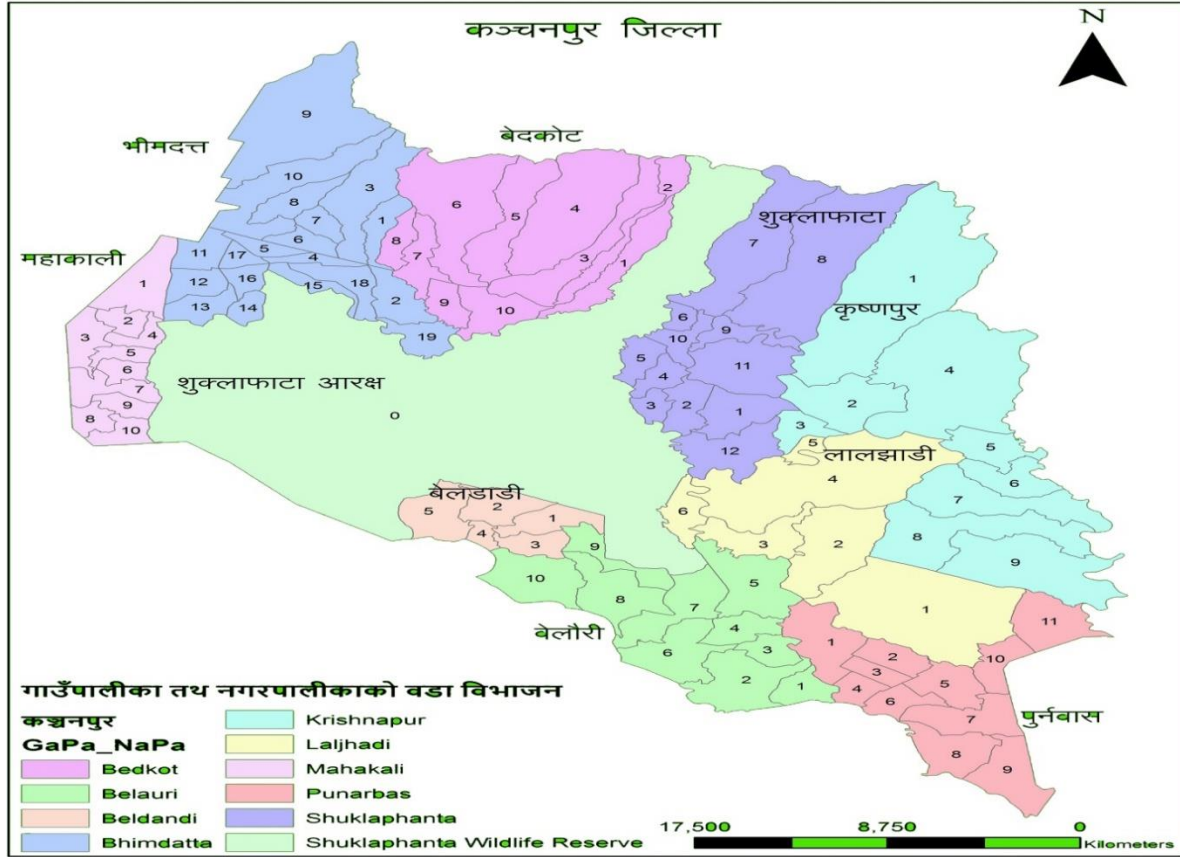

स्रोत: स्थलरूप नक्सा (स्केल १:२५०००/१:२००००), नार्थि विभाग र जनगणना २०६८, केन्द्रिय तथ्यांक विभाग  
 तयार पार्ने: गाउँपालिका, नगरपालिका तथा विशेष, सरक्षित वा स्वायत्त क्षेत्रको संख्या तथा सीमाना निर्धारण आयोग

Projection System: MUTM, Spheroid - Everest 1830  
 LLRC, 2016

## दुई शब्द

नेपालको संविधानले संघीय लोकतान्त्रिक गणतन्त्र नेपालको मूल संरचना संघ, प्रदेश र स्थानीय तह गरी तीन तहको हुने र राज्यशक्तीको प्रयोग तीन तहले संविधान र कानून बमोजिम गर्ने व्यवस्था गरेको छ । संघ, प्रदेश र स्थानीय तहको अन्तरसम्बन्ध सहकारिता, सहअस्तित्व र समन्वयका सिद्धान्तमा आधारित हुने व्यवस्था गरेको छ । संविधानको अनुसूची ८ का स्थानीय तहका अधिकारका सूचीको क्रमसंख्या ६ मा स्थानीय तथ्याङ्क तथा अभिलेख संकलन सम्बन्धी अधिकार तथा क्रमसंख्या १७ मा वेरोजगारको तथ्याङ्क संकलन सम्बन्धी अधिकारलाई सूचीकृत गरेको छ ।

शुक्लाफाँटा नगरपालिकाको नगर पार्श्वचित्र नगरपालिकाको सहकार्यमा जागरुक समाजको सृजना, कञ्चनपुरको प्राविधिक सहयोगमा नगरपालिकाबाट प्रत्येक वडामा तथ्याङ्क संकलनकर्ता गणकहरुको नियुक्ती गरि घरधुरी सर्वेक्षण बाट प्राप्त सुचना संकलन गरि नेपाल सरकार संघिय मामिला तथा सामान्य प्रशासन मन्त्रालयबाट तय गरिएको गाउँ/नगर बस्तु स्थिति विवरण तयारी पहिलो संसोधन कार्यविधि २०७८ बमोजिमको आधारभुत प्रक्रिया विधी र चरणहरु पुरा गरिएका छन। यस कार्यको लागि संघीय मामिला तथा सामान्य प्रशासन मन्त्रालयबाट सुपरिवेक्षक समेत खटाईएको थियो । यस बस्तु स्थिती विवरण तयार गरिए पछी नगरपालिकाको सामाजिक, आर्थिक, भौतिक, वातावरणीय, रानैतिक, प्राविधिक लगायत समग्र विकासको लागी महत्वपुर्ण हुने छ । नगरपालिकाको योजना तर्जुमा, नविन सोच र चिन्तनको सम्भावनाका लागीमार्ग प्रशस्त भई कार्यक्रमलाई प्रभावकारी बनाउने कुरामा मैले विश्वास लिएको छु ।

शुक्लाफाँटा नगरपालिकाको नगर पार्श्वचित्र (प्रोफाइल) निर्माण गर्नमा सहयोग गर्नुहुने संघीय मामिला तथा सामान्य प्रशासन मन्त्रालय, त्रिभुवन विश्वविध्यालय, जागरुक समाजको सृजना, वडा अध्यक्षहरु, नगरकार्यपालिका सदस्य, वडा सदस्य, विषयगत शाखाका प्रमुख/प्रतिनिधिहरु, तथ्याङ्क संकलनमा संलग्न सूपरिवेक्षक, गणक तथा सत्य तथ्य विवरण उपलब्ध गराउनुहुने नगरवासीहरु प्रति हार्दिक आभार व्यक्त गर्दछु। यस वस्तुगत विवरण (पार्श्वचित्र) तयार गर्न महत्वपुर्ण तथ्याङ्क उपलब्ध गराउनुहुने नगरपालिकाका जनसमुदायहरु तथा यस कार्यमा प्रत्यक्ष एवं अप्रत्यक्ष रुपमा सहयोग पुयाउनुहुने सबैलाई धन्यवाद दिन चाहान्छु ।

**रण बहादुर महारा**

**नगर प्रमुख**

## परिच्छेद १ परिचय

### १.१ पृष्ठभूमि

नेपालको संविधानले संघीय लोकतान्त्रिक गणतन्त्र नेपालको मूल संरचना संघ, प्रदेश र स्थानीय तह गरी तीन तहको हुने र राज्यशक्तीको प्रयोग तीनै तहले संविधान र कानून बमोजिम गर्ने व्यवस्था गरेको छ । नेपालको संविधानको अनुसूची ८ को स्थानीय तहको अधिकारको सूचीको क्रमसंख्या ६ मा स्थानीय तथ्याङ्क तथा अभिलेख संकलन सम्बन्धी अधिकार तथा क्रमसंख्या १७ मा वेरोजगारको तथ्याङ्क संकलन सम्बन्धी अधिकारलाई सूचीकृत गरेको सन्दर्भमा नेपाल सरकारबाट स्वीकृत स्थानीय तहको अधिकारहरूको कार्य विस्तृतीकरण प्रतिवेदनले स्थानीय तथ्याङ्क सम्बन्धी नीति, कानून, मापदण्ड तर्जुमा, वेरोजगारको तथ्याङ्कसहित स्थानीय तहको आधारभूत तथ्याङ्क, सम्भाव्य प्राकृतिक, भौतिक र साँस्कृतिक स्रोतसाधनको तथ्याङ्कीय अभिलेख, सूचना तथा प्रविधियुक्त तथ्याङ्क व्यवस्थापनलाई स्थानीय तहको कार्य क्षेत्रमा उल्लेख गरेको छ । उपरोक्त संवैधानिक व्यवस्था र अधिकारको व्याख्या अनुसार शुक्लाफाँटा नगरपालिकाको विस्तृत र खण्डीकृत तथ्याङ्क सहितको वस्तुस्थिती विवरण (नगरपाश्र्वचित्र) तयार गरिएको छ । शुक्लाफाँटा नगरपालिकाको विस्तृत र खण्डीकृत तथ्याङ्क सहितको वस्तुस्थिती विवरण तयार गर्ने क्रममा वस्तुस्थिती विवरण तयारी पहिलो संसोधन कार्यविधि, २०७८ ले निर्दिष्ट गरे अनुसार आधारभूत प्रक्रिया, विधि र चरणहरू पुरा गरिएका छन् ।

### १.२ उद्देश्य

शुक्लाफाँटा नगरपालिकाको विकास प्रक्रिया तथा सेवा प्रवाहका लागि नीति, योजना तथा कार्यक्रमहरू तयार गर्न अत्यावश्यक आधारभूत तथ्यांक, सूचना वा विवरण संकलन, विश्लेषण तथा व्यवस्थापनका न्यूनतम विषयहरूमा एकरूपता र स्तरीयता कायमगरी तर्जुमा हुने योजना व्यवस्थापन र कार्यसम्पादनका लागिप्रविधियुक्त सूचना व्यवस्थापन प्रणालीको महत्वपूर्ण आधार तयार गर्ने प्रमुख उद्देश्य रहेको छ । शुक्लाफाँटा नगरपालिका नगर पाश्र्वचित्र वा वस्तुस्थिती विवरण तयारी तथा प्रकाशनका अन्य उद्देश्यहरू निम्न अनुशार रहेका छन्:

- योजना तर्जुमा, अनुगमन तथा प्रगति मापनलाई सूचनामा आधारित, व्यवस्थित, एकीकृत, नतिजामूलक, सहभागितामूलक र प्रभावकारी बनाउने र शुक्लाफाँटा नगरपालिका तथा सम्बद्ध सरोकारवालाहरूलाई महत्वपूर्ण आधार प्रदान गर्ने ।
- यस वस्तुस्थिती विवरणले शुक्लाफाँटा नगरपालिकाको समग्र वस्तुस्थिती विश्लेषण एवं आवश्यकताहरूको पहिचान सहित भावि कार्ययोजनाहरूका लागि दिशा निर्देश गर्ने तथा एकिकृत योजना तर्जुमा सम्बन्धी कार्यमा सहजीकरण गर्ने ।
- शुक्लाफाँटा नगरपालिकाको बार्षिक आवधिक योजना तर्जुमाकालागि आवश्यक आधाररेखा सूचना (**Baseline Information**) विवरणको रूपमा प्रस्तुत गरि प्रयोग गर्ने ।
- नवीन सौँच र चिन्तनको सम्भावनाका लागि मार्ग प्रशस्त हुने र सूचनाबाट विभिन्न निकाय तथा व्यक्तिहरूसँग सम्बन्ध बढाउन सहज हुने हुनाले आपसी सहयोगको वातावरण निर्माण हुने,

- विकासका साँझेदार निकायलाई प्रभावकारी रूपमा कार्यक्रम सञ्चालन गर्न सहयोग पुर्याउने ।
- नगरपालिकाको भौतिक, प्राविधिक, मानवीय तथा वित्तीय स्रोतसाधनको स्थिति र उपलब्धताबारे विश्लेषण गर्ने ।
- खण्डीकृत र एकीकृत अद्यावधिक सूचनामा आधारित भई आवधिक तथा वार्षिक योजना तर्जुमा गर्ने प्रकृत्यामा महत्वपूर्ण योगदान पुर्याउने ।
- नगरको विकाससंग सम्बन्धीत विषयगत कार्यालय लगायत नगरको विकासमा चासो राख्ने व्यक्ति, अध्ययन अनुसन्धानकर्तालाई वस्तुपरक तथ्य उपलब्ध गराउने ।

### १.३ कानुनी तथा नीतिगत आधारहरू

शुक्लाफाँटा नगरपालिकाको वस्तुस्थिती विवरण (नगर पाश्र्वचित्र) तयारीका लागि नेपालको संविधान, स्थानीय सरकार सञ्चालन सम्बन्धी ऐन २०७४, नेपाल सरकारको कार्य विस्तृतीकरण प्रतिवेदन, तथ्याङ्क ऐन, स्थानीय तहको योजना तथा बजेट तर्जुमा दिग्दर्शन २०७४, जस्ता कानुनी र नीतिगत व्यवस्था प्रमुख आधारको रूपमा लिइएको छ । यसका अतिरिक्त यो वस्तुस्थिती विवरण (पाश्र्वचित्र) तयार गर्दा निम्नानुसार कानुनी तथा नीतिगत व्यवस्थाहरूलाई आधार मानिएको छ,

नेपालको संविधान: नेपालको संविधानको धारा ५७ को उपधारा (४), धारा २१४ को उपधारा (२), धारा २२१ को उपधारा (२), धारा २२६ को उपधारा (१) अनुसार स्थानीय तहको अधिकारको सूची अनुसूची – ८ बमोजिम हुनेछ । नेपालको संविधानको अनुसूची ८ मा स्थानीय तहको अधिकारको सूचीको क्रमसंख्या ६ मा स्थानीय तथ्याङ्क तथा अभिलेख संकलन सम्बन्धी अधिकार तथा क्रमसंख्या १७ मा वेरोजगारको तथ्याङ्क संकलन सम्बन्धी अधिकारलाई सूचीकृत गरेको छ ।

स्थानीय सरकार संचालन ऐन, २०७४: स्थानीय सरकार संचालन ऐन, २०७४ को परिच्छेद ३ दफा ११ को उपदफा २ को च (२) र (३) ड को (२), (४), (५) र (६) मा स्थानीय अभिलेख व्यवस्थापन, दफा ११ को उपदफा २ थ (१), (२) (३), (४) र (५) मा वेरोजगारको तथ्याङ्क संकलन तथा दफा १२ को वडा समितिको काम, कर्तव्य अधिकार अन्तर्गत उपदफा २ को ख मा तथ्याङ्क अद्यावधिक तथा संरक्षण अन्तर्गत खण्डीकृत तथ्याङ्क र सूचना सहितको वडाको पाश्र्वचित्र तयार तथा अद्यावधिक गर्नु पर्ने व्यवस्था रहेकोछ ।

स्थानीय तहको योजना तथा बजेट तर्जुमा दिग्दर्शन, २०७४: दिग्दर्शनको दफा ८.२ मा नगरपालिकाले वार्षिक योजना तथा बजेट तर्जुमा गर्नु पूर्व स्थानीय तहको भौगोलिक, सामाजिक, आर्थिक तथा पूर्वाधार लगायतका क्षेत्रको यथार्थ स्थिति देखिने गरी वस्तुस्थिती विवरण (Profile) तयार गरी सोको अद्यावधिक विवरण आफ्नो वेवसाईट मार्फत सार्वजनिक गर्नु पर्ने व्यवस्था गरेको छ ।

### १.४ तयारीका चरण

#### १.४.१ वस्तुस्थिती विवरण ढाँचा, औजार तथा कार्यविधि तयारी

वस्तु स्थिती विवरण तयारीको पहिलो चरणमा देहाय वमोजिम गतिविधिहरू संचालन गरिएका छन् ।

- शुक्लाफाँटा नगरपालिकाक्षेत्रको भौगोलिक अवस्था, जनसंख्या, सामाजिक, आर्थिक, प्राकृतिक, भौतिक, वातावरणीय र संस्थागत वस्तुस्थिति झल्कने र भौगोलिक (वडा) तथा सामाजिक (लैङ्गिक र जातिगत) रूपमा खण्डीकृत विवरण खुल्ने गरी वस्तुस्थिती विवरणको स्तरीय ढाँचा कार्यपालीका बैठकबाट स्वीकृत गरियो र उक्त बैठकबाट शुक्लाफाँटा नगरपालिकाको सम्पूर्ण वस्तुस्थिति खुल्ने विवरण तयारी कार्य प्रारम्भ गर्ने निर्णय गरियो ।
- वस्तुस्थिती विवरणको स्तरीय ढाँचा अनुसार घरधुरी सर्वेक्षण, संस्थागत सर्वेक्षण एवं सहभागितामुलक लेखाजोखा सर्वेक्षणका लागि **मन्त्रालयले तोकेको प्रश्नावलीहरूको प्रयोग गरियो** ।
- पारिवारिक विवरण संकलनका लागि विद्युतीय माध्यम **मोवाइलमा** आधारित उपयुक्त कम्प्युटर सफ्टवेयर प्रणाली तथा मोवाइल एप्लीकेशन **प्रयोगबाट तथ्याङ्क सङ्कलन गरियो** ।

### १.४.२ वस्तुस्थिती विवरण तयारी कार्यशाला

वस्तुस्थिती विवरण तयारीको लागि शुक्लाफाँटा नगरपालिकाले कार्यपालिकाका पदाधिकारी, कर्मचारी र सरोकारवालाहरू बीच वस्तुस्थिती विवरणको स्तरीय ढाँचा, तथ्याङ्कको स्रोत तथा संकलन एवं विश्लेषण तयारी विधिबारे साझा धारणा, बुझाई र अपनत्व कायम गर्न छलफलबाट कार्ययोजना तयार गर्नका लागि तथा वस्तुस्थिती विवरण तयार गर्ने कार्यको जिम्मेवारी र कार्ययोजना निर्धारण गर्नका लागि नगरपालिकाका प्रमुख, उप—प्रमुख, कार्यपालिकाका सदस्यहरू, प्रमुख प्रशासकीय अधिकृत, वडा सचिवहरू, विषयगत शाखा/उपशाखा/इकाई प्रमुखहरू, नगरपालिकाबाट छनौट गरिएका स्थानीयस्तरको जानकार विशेषज्ञ वा स्थानीय विज्ञहरू, संघ/संस्थाका प्रतिनिधित्व हुने गरी नगर प्रमुखले आमन्त्रण गरेका प्रतिनिधिहरू, स्थानीय क्रियाशील राजनीतिक दलका प्रमुखहरू समेतको सहभागितामा एक दिनको वस्तुस्थिती विवरण तयारी कार्यशाला गोष्ठी संचालन गरियो ।

### १.४.३ सुपरिवेक्षक तथा गणक छनौट अभिमुखीकरण र परिचालन

वस्तु स्थिती विवरण तयारीको यो तेश्रो चरणमा नगरपालीकाले **अनलाईन माध्यमबाट परिक्षा लिई** गणकहरू छनौट गरी अन्तिम नाम सार्वजनिक गर्नका लागि नगरपालीकामा पठाउने कार्य भयो । गणकहरूको छनौट प्रक्रियामा निश्चित मापदण्डहरू तय गरिएका थिए भने प्रत्येक वडाहरूमा तिन जनाको दरले गणकहरूको छनौट गरिएको थियो । गणकहरूको अतिरिक्त घरधुरी सर्वेक्षणमा सहजीकरण एवं संस्थागत सर्वेक्षण र सहभागितामुलक लेखाजोखा सर्वेक्षणका लागि **संघीय मामिला तथा सामान्य प्रशासन मन्त्रालय तथा त्रिभुवन विश्वविद्यालयबाट खटाईएको सुपरिवेक्षकलाई** समेत परिचालन गरिने व्यवस्था मिलाइएको थियो । यसरी छनौट भएका गणक मोवाइल प्रविधिको प्रयोग एवम् प्रश्नावली सम्बन्धि बुझाई तथा सर्वेक्षण विधि, प्रक्रिया आदिका लागि दुई दिनको तालीम प्रदान गरियो । यसरी संचालन गरिएको तालीममा प्रयोगात्मक विधिको समेत प्रयोग गरि गणकहरूलाई परिचालनको तयारी गरियो । संचालित तालीममा सम्बन्धित वडाहरूका प्रतिनिधि एवं विज्ञहरूको समेत संलग्नता गराई अनुगमन तथा सहयोगका लागि आवश्यक व्यवस्था गरियो ।

#### १.४.४ तथ्याङ्क संकलन

संस्थागत विवरण संकलन: वस्तु स्थिती विवरण तयार गर्ने कार्यका लागि नगर प्रमुखको निर्देशन बमोजिम नगरकार्यपालिकाका सूचना र योजना शाखाका प्रमुखले आवश्यक समन्वय, संयोजन गरी समुदायमा आधारित पुर्नस्थापना सहजकर्ताहरूले निर्धारित प्रश्नावलीहरूको माध्यमबाट वडा कार्यालयहरू समेतको सहयोग र समन्वयमा प्रत्येक संस्थाहरूमा गई विवरणहरू संकलन गर्ने कार्य गरियो ।

घरधुरी सर्वेक्षण: पारिवारिक विवरण संकलन वा सर्वेक्षणलाई छिटो र प्रभावकारी बनाउन कम्प्युटर सफ्टवेयर कोबो टुलबक्सको प्रयोग बाट तालीम प्राप्त गणकहरूले मोवाइल एप्स सहितको मोवाइल प्रविधिको प्रयोग गरि प्रत्येक घरधुरीमा पुगेर तथ्यांक संकलन गर्ने कार्य गरियो । यसरी संकलन गरिएको तथ्यांकहरूलाई सर्भरमा एकत्रित गरि प्रत्येक दिन प्राप्त तथ्यांकहरूलाई केलाएर गुणस्तर निर्धारण सहित आवश्यकता अनुसार गणकहरूलाई पृष्ठपोषण दिने कार्य गरियो।

#### १.४.५ तथ्याङ्क प्रशोधन तथा विश्लेषण र स्रोत नक्शा तयारी

पारिवारिक विवरणबाट प्राप्त तथ्यांकलाई व्यवस्थित तथा विश्लेषणका लागि कम्प्युटर सफ्टवेयरको डिजाइन तथा विकास गरि आवश्यकता अनुसारका तालीकाहरू तयार गरिनुका साथै थप विश्लेषणका लागि एक्सेल लगायतका तथ्याङ्क विश्लेषण गर्ने सफ्टवेयरहरूको पनि प्रयोग गरियो ।

#### १.४.६ वस्तुस्थिती विवरणको मस्यौदा तयारी

तथ्याङ्क प्रशोधन तथा विश्लेषण र स्रोत नक्शा तयारीबाट प्राप्त प्रतिवेदनहरूलाई व्यवस्थित गर्दै तथा वस्तुस्थिती विवरण तयारी कार्यविधि, २०७५ ले निर्देश गरे अनुसार ढाँचाको अनुसरण सहित शुक्लाफाँटा नगरपालिका प्रमुख प्रशासकीय अधिकृतको नेतृत्वमा साझेदार संस्था जागरुक समाजको सृजना संस्था लगायत विज्ञहरूसम्मिलित एक प्राविधिक समिति गठन गरि उक्त समितिले वस्तुस्थिती विवरणको मस्यौदा तयारी गरी निश्चित समयमा विधिमा शुक्लाफाँटा नगरपालिकामा पेश गरियो ।

#### १.४.७ वस्तुस्थिती विवरण सुझाव संकलन

निर्धारित ढाँचामा नगरपालिका वस्तुस्थिती विवरणको पहिलो मस्यौदा तयार भए पश्चात वस्तुस्थिती विवरणको मस्यौदामा छलफल गर्न शुक्लाफाँटा नगरपालिकामा सम्पूर्ण शाखा तथा विषयगत समितिका पारतिनिधिहरू समेत बसि सुझाव संकलन गरियो । उक्त बैठकमा प्रस्तुत भएका सूचना तथा विवरणको शुद्धता र तथ्य यकिन गरी सुधारको लागि सुझाव संकलन गर्ने, वस्तुस्थिती विवरणको मस्यौदाले समेट्न नसकेका विषय क्षेत्र वा परिमार्जन गर्नुपर्ने पक्षहरू केलाई समावेश गर्न सुझाव आदान प्रदान गर्ने, वस्तुस्थिती विवरणमा प्रस्तुत तथ्याङ्क, सूचना तथा विवरणहरूको अन्तरसम्बन्ध र तुलनात्मक पक्षहरू यकिन गर्ने, वस्तुस्थिती विवरण प्रकाशन पश्चात यसका विवरणहरू योजना तर्जुमा, विकास निर्माण, सेवा प्रवाह, कार्य-सम्पादन र नतिजा अनुगमनमा उपयोग गर्ने प्रतिबद्धता जाहेर गर्ने, आदि कार्यहरू गरिए ।

#### १.४.८ नगर वस्तुस्थिती विवरण अन्तिम प्रतिवेदन तयारी



प्रमाणीकरण कार्यशालाबाट प्राप्त भएका सुझावहरूलाई समावेश गरी तथा मस्यौदा प्रतिवेदनमा परिमार्जन गर्नुपर्ने विषयहरू, कार्यशालाबाट प्रस्तुत सुझावहरू बारे सम्बन्धित सरोकारवालासँग आवश्यकतानुसार पुनः परामर्श गरी एवं वस्तुस्थिती विवरणको स्तरीयता र गुणस्तर सुनिश्चितताका लागि विज्ञहरूका सुझावहरूलाई समेत ध्यान दिई वस्तुस्थिती विवरणलाई अन्तिम रूप दिईएको हो । वस्तुस्थिती विवरणको विद्युतीय प्रति तयार भईसकेपछि यो प्रतिवेदनलाई नगरपालिकाले नगर कार्यपालिका तथा नगर सभाबाट अनुमोदन गरेपश्चात प्रकाशन र प्रसारण गर्ने काम समेत सम्पन्न गरिने छ ।

## १.५ वस्तुस्थिती विवरणको सीमा

वस्तुस्थिती विवरण र यस संग आवद्ध प्रक्रियाहरू शुक्लाफाँटा नगरपालिकाको दोस्रो प्रयास र संघीय मामिला तथा सामान्य प्रशासन मन्त्रालयबाट प्राप्त प्रविधि तथा मार्गनिर्देशनमा भएको पहिलो अनुभव भएको एवं प्राप्त तथ्यांकहरूको व्यवस्थापन र अध्यावधिकका लागि जीवन्त तथ्यांक व्यवस्थापन समेत शुरुवात गरिएको हुदा भविश्यमा अझ प्रभावकारी र त्रुटि रहित तथ्यांकहरूको अपेक्षा गरिएको छ । यस प्रसङ्गमा यो वस्तुस्थिती विवरण तयारीका सन्दर्भमा निम्न सीमाहरू रहेका छन ।

- मोवाइल प्रविधिवट गरिएको यस प्रकारको सर्वेक्षणमा केही गणकहरू आशा गरिए अनुसार उक्त प्रविधिमा दक्ष हुन नसकेको ।
- तथ्याङ्क संकलनको समयमा अधिकांस जनसमुदायहरूमा कर सम्बन्धि विविध वुझाई तथा द्विविधा रहेको हुनाले पारिवारिक आमदानी र खर्च विवरणमा अनपेक्षित विवरणहरू प्राप्त भएको ।
- स्थानीय स्तरमा संस्थागत तथ्यांकहरू पुर्णरूपमा व्यवस्थित गरी तथ्याङ्कहरू अद्यावधिक गर्नका लागि सुचना प्रविधि केन्द्रको स्थापना नभएको हुनाले समयमा विवरण प्राप्त हुन कठिनाई रहेको ।
- विषय क्षेत्रगत शाखा/इकाईहरूबाट क्षेत्रगत तथ्याङ्कहरू व्यवस्थित र अद्यावधिक गर्ने गरेको नपाइएकाले समयमा क्षेत्रगत तथ्याङ्कहरू प्राप्त गर्न कठिनाई भएको ।
- जनचेतनाको अभावले वास्तविक विवरण दिन संकोच गर्ने ।

## परिच्छेद २ नगरपालिकाको समग्र परिचय र चिनारी

### १. कञ्चनपुर जिल्लाको परिचय:

नेपालको सुदूरपश्चिम प्रदेश अन्तरगत महाकाली अञ्चलमा पर्ने कञ्चनपुर जिल्ला पहिले बाइसे—चौविसे राज्य रहेका बखत डोटी राज्यको सीमा क्षेत्रमा पर्दथ्यो । त्यति बेलासम्म यस जिल्लाको नामाकरण भैसकेको थिएन । मल्लि माल र तल्लि मालको नामबाट चिनिने यस जिल्लाको क्षेत्र पनि कैलाली जिल्लाकै क्षेत्र भित्र समावेश रहेको थियो । सन् १८१४ देखि १८१५ सम्म अंग्रेजसंग भएको युद्धपछि सन् १८१६ मा गरिएको सुगौली सन्धिबाट काली नदी पश्चिमको सम्पूर्ण भु—भाग संगै तराईको कञ्चनपुर पनि ब्रिटिस इण्डियामा गाभिएको पाईन्छ । पछि सन् १८६० को प्रत्यावर्तन सन्धि भएपछि मात्र यो क्षेत्र अर्थात् कैलाली, कञ्चनपुर, बाँके र बर्दियासम्मको तराई खण्ड नयाँ मुलुकको रूपमा नेपालमा आवद्ध भएको हो । नेपालको अंग बनेपछि कैलाली र कञ्चनपुर छुट्टा छुट्टै जिल्ला बन्न पुगेका हुन । कञ्चनपुर नयाँ जिल्लाको रूपमा स्थापित भएपछि सर्वप्रथम यसको सदरमुकाम हाल बेलौरी नगर पालिकाको बेलौरी बजारमा रहेको र सोही बेलौरी नजिकको कन्ज नामक नामबाट कञ्चनपुर जिल्लाको नामाकरण हुन गएको भन्ने केही इतिहासका अध्येताहरूको भनाई रहेको छ । २०१९ सालपछि कञ्चनपुरको सदरमुकाम महेन्द्रनगर हालको भिमदत्त नगरमा सरेको देखिन्छ । कञ्चनपुर जिल्ला सुदूरपश्चिम प्रदेश अन्तरगत पर्ने तराईका दुई जिल्लाहरू मध्यको पश्चिमी जिल्ला हो । यो जिल्ला सुदूरपश्चिम प्रदेशका पहाडी जिल्लाको लागि अन्न आपूर्ति गर्ने भण्डारणको रूपमा रहेको छ । यस जिल्लाको पूर्वमा कैलाली, उत्तरमा डडेल्धुरा र दक्षिण तथा पश्चिममा भारतको उत्तर प्रदेश र उत्तराखण्ड राज्यहरू पर्दछन् । यो जिल्ला २८°२२' उत्तरदेखि २९°८' उत्तर अक्षांश र ८०°०३' पूर्व देखि ८०°३३' पूर्व देशान्तरसम्म फैलिएको छ । भूतलीय उचाईको हिसाबले हेर्दा यो जिल्ला दक्षिणमा समुद्र सतहबाट १६० मीटर र उत्तरमा १५२८ मीटरसम्मको उचाईमा अवस्थित छ । जिल्लाको औषत लम्बाई ४४ किमि पूर्व — पश्चिम र ३४ किमि उत्तर — दक्षिण रहेको छ ।

जिल्लाको जम्मा क्षेत्रफल १,६१,७४१ हेक्टरमध्ये ५९,५३२ हेक्टर खेतियोग्य तथा ८८,२०० हेक्टर वन जंगल र खोला नालाले ओगटेको र अन्य १४,००९ छ । भौगोलिक विभाजनको आधारमा यस जिल्लालाई चुरे भूभाग, भावरको भूभाग र तराई मैदान गरि ३ भागमा विभाजन गरि हेर्न सकिन्छ । जलवायुको दृष्टिकोणले चुरे पर्वतीय श्रृङ्खला बाहेक अन्य क्षेत्रमा उष्ण तथा उपोष्ण खालको हावापानी पाईन्छ र तापक्रम औषत अधिकतम ४३० से. र औषत न्यूनतम ४० से. सम्म पुग्न जान्छ । औषत तापक्रम ३०.५० से. रहेको पाईन्छ । औषत वर्षा वार्षिक १७७१.५ मि.लि. रेकर्ड गरिएको छ । यहाँको जलवायुमा प्रचुर मात्रामा आर्द्रता पाईन्छ, जुन सरदर ७१.१६ प्रतिशत रेकर्ड गरिएको छ । ८८,२०० हेक्टर वनक्षेत्र मध्ये आरक्षक्षेत्र ३०,५०० हेक्टर रहेको छ । जिल्लाको चुरे तथा भावर क्षेत्र खेतीयोग्य छ । जिल्ला भित्र जल निकासको हिसाबले प्रमुख नदी प्रणालीको रूपमा महाकाली, चौधर, दोधा र मोहना नदी प्रणालीहरू रहेका छन् । राजनितिक विभाजनको आधारमा जिल्लालाई ३ वटा संघीय निर्वाचन क्षेत्रहरू, ६ वटा प्रदेश निर्वाचन क्षेत्रहरू, ११ इलाकाहरू, ७ वटा नगरपालिका र २ वटा गाउँपालिकाहरूमा विभाजन गरिएको छ ।

राष्ट्रिय जनगणना २०७८ को जनसांख्यिक विवरण अनुसार यस जिल्लाको कूल जनसंख्या ५,१३,७५७ रहेको छ जसमा महिलाको संख्या २,७३,०७१ पुरुषको जनसंख्या २,४०,६८६ रहेको छ । कूल घरपरिवार संख्या १,११,२१७ रहेको छ भने औषत परिवार सदस्य संख्या ४.५१ छ । यहाँको खेति प्रणाली धेरैजसो वर्षाको भरमा निर्भर रहेको छ । यस जिल्लामा मुख्यतया धान, गहुँ, मकै, मसुरो, चना, रहर, मुड, तोरी, बदाम, सूर्यमुखी, आलु, उखु, विभिन्न किसिमका फलफूलमा आँप, अम्बा, केरा, लिचि, रुखकटहर, कागती आदी र मसला बालीमा लसुन, प्याज, खुर्सानी, अदुवा, बेसार, धनियाको साथै कुखुरापालन, गाई, भैसी पालन, बाख्रापालन, बङ्गुरपालन माछा पालन जस्ता कार्यहरू संचालन गरिएका छन् ।

## २. शुक्लाफाँटा नगरपालिकाको परिचय:

### २.१. भौगोलिक अवस्थिति:

नेपालको सुदूरपश्चिम प्रदेशको कञ्चनपुर जिल्लाको मध्य भेगमा अवस्थित शुक्लाफाँटा नगरपालिका जिल्ला सदरमुकाम देखी २० किलोमिटर र केन्द्रीय राजधानी काठमाण्डौं देखी ६७२ किलोमिटर को दुरिमा पुर्व पश्चिम महेन्द्र राजमार्ग छेउमै रहेको छ। शुक्लाफाँटा नगरपालिका नेपालको संविधानको धारा २९५ को उपधारा ३ बमोजिमनेपाल सरकारको मिति २०७३/११/२२ गतेको निर्णयानुसार देशभरी गठन भएका ७५३ स्थानीय तह मध्येको एउटा स्थानीय तह हो। शुक्लाफाँटा नगरपालिकाको उत्तरी अक्षांश विश्व मान चित्रमा २८°४८' देखि २९° ३' सम्म र पूर्वी देशान्तर ८०° १९' देखि ८०° २८' सम्म फैलिएको छ। कञ्चनपुर जिल्लाको उत्तर पूर्वी भेगमा अवस्थित शुक्लाफाँटा नगरपालिका साविकका झलारी गा.वि.स., पिपलाडी गा.वि.स. पुँरै वडाहरु र साविक देखतभुली गा.वि.स. को वडा नं ४ र ६ समेत समावेश गरी गठन गरिएको नगरपालिका हो।

१२ वडाहरु रहेको यस नगरपालिकाको उत्तरमा डडेल्धुराको चुरे पर्वत, दक्षिणमा शुक्लाफाँटा राष्ट्रिय निकुञ्ज र लालझाडी गाउँपालिका, पश्चिममा शुक्लाफाँटा राष्ट्रिय निकुञ्ज र बेदकोट नगरपालिका तथा पूर्वमा कृष्णपुर नगरपालिका पर्दछन्। शुक्लाफाँटा नगरपालिकाको आफ्नै खालको धार्मिक, राजनैतिक, सामाजिक महत्व र विशेषता रहेको छ। यस नगरपालिकामा आदिवासी थारु समुदाय र पहाडबाट बसाइसराइ गरी आएका विविध जातजाती, धर्म र बर्णका मानिसहरुको मिश्रित बसोवास रहेको छ। समुन्द्री सतह बाट २१० मि. देखि १५२१ मि.को उचाईमा फैलिएको यस नगरपालिकाको कुल क्षेत्रफल १६२.५७ वर्ग कि.मि.रहेकोछ।

### २.२ ऐतिहासिक चिनारी पृष्ठभूमि र नामाकरण:

नेपालको सुदूरपश्चिम प्रदेश अन्तरगत महाकाली अञ्चलको कञ्चनपुर जिल्लामा पर्ने शुक्लाफाँटा नगरपालिकाको केन्द्र साविकको झलारी गा.वि.स. कार्यालय रहेको स्थानमा रहेको छ। पूर्व पश्चिम राजमार्गको उत्तर- दक्षिणमा फैलिएकोको यो नगरपालिका साविकका ३ वटा गाउँ विकास समितिहरु झलारी गा.वि.स.का ७ वटै वडा र दक्षिणमा पिपलाडी गा.वि.स.का ७ वटै वडा तथा देखतभुली गा.वि.स.का ४ र ६ नं. वडाहरु सम्मिलन भई गठन गरिएको थियो। यो नगरपालिकाको नाम स्थानीय ३ वटै गा.वि.स. का जनताहरुको भावनालाई समेट्ने गरि शुक्लाफाँटा राष्ट्रिय निकुञ्ज संग जोडीएर रहेको हुनाले शुक्लाफाँटा राखिएको थियो। यस नगरपालिकाको सुरुको नाम झलारी पिपलाडी नगरपालिका थियो। यस क्षेत्रमा पहिले राना थारु आदिवासीहरुको बसोबास रहेको थियो भने विस्तारै सुदूरपश्चिमका पहाडी जिल्ला, नेपाल तथा भारतका अन्य भूभागबाट समेत यस क्षेत्रमा बसाइसराइ भएको देखिन्छ।

### २.३ राजनैतिक तथा प्रशासनिक अवस्थिति:

नेपालको सुदूरपश्चिम प्रदेश अन्तरगत महाकाली अञ्चलको कञ्चनपुर जिल्लामा पर्ने शुक्लाफाँटा नगरपालिकाको केन्द्र साविकको झलारी गा.वि.स. कार्यालय रहेको स्थानमा रहेको छ। साविकका ३ वटा गाउँ विकास समितिहरु झलारी गा.वि.स.का ७ वटै वडा, पिपलाडी गा.वि.स.का ७ वटै वडा तथा देखतभुली गा.वि.स.का ४ र ६ नं. वडाहरु सम्मिलन भई शुक्लाफाँटा नगरपालिकाको नामाकरण हुने समयमा साविक पिपलाडी गा.वि.स. वडा नं.३ मिलाएर हालको शुक्लाफाँटा नगरपालिका वडा नं.१, साविकको पिपलाडी गा.वि.स. वडा नं.४ मिलाएर हालको वडा नं. २, साविक पिपलाडी गा.वि.स. वडा नं. ५ र ६ मिलाएर हालको वडा नं. ३, साविक पिपलाडी गा.वि.स. वडा नं. ७ र ८ मिलाएर हालको वडा नं ४, साविक पिपलाडी गा.वि.स. वडा नं. ९ मिलाएर हालको वडा नं ५, साविक झलारी गा.वि.स. ६ हालको वडा नं ६, साविक झलारी गा.वि.स. २ हालको वडा नं. ७, साविक झलारी गा.वि.स. ४ हालको वडा नं. ८,

साविक झलारी गा.वि.स. ५ हालको वडा नं. ९, साविक झलारी गा.वि.स. ७ र ३ हालको वडा नं. १०, साविक झलारी गा.वि.स. ९ हालको वडा नं. ११ र साविक देखतभुली गा.वि.स. ४ र ६ वडा मिलाएर हालको वडा नं. १२ कायम भई यस शुक्लाफाँटा नगरपालीकाको जम्मा वडा संख्या १२ वटा रहेको छ । कञ्चनपुर जिल्लाको निर्वाचन क्षेत्र नं २ 'क' अन्तर्गत वडा नं. ७, ८, ९ र ११ र निर्वाचन क्षेत्र नं २ 'ख' अन्तर्गत वडा नं. १, २, ३, ४, ५, ६, १० र १२ कायम भई राजनैतिक तथा प्रशासनिक विभाजनमा रहेको छ ।

### २.४. धरातलीय अवस्था (सीमाना, उचाई, अक्षांश, देशान्तर र क्षेत्रफल)

नेपालको सुदूरपश्चिम प्रदेशको कञ्चनपुर जिल्लाको मध्य भेगमा अवस्थित शुक्लाफाँटा नगरपालिका जिल्ला सदरमुकाम देखी २० किलोमिटर र केन्द्रीय राजधानी काठमाण्डौं देखी ६७२ किलोमिटर को दुरिमा पुर्व पश्चिम महेन्द्र राजमार्ग छेउमै रहेको छ । यस नगरपालिकाको उत्तरमा डडेलधुराको चुरे पर्वत, दक्षिणमा शुक्लाफाँटा राष्ट्रिय निकुञ्ज र लालझाडी गाउँपालिका, पश्चिममा शुक्लाफाँटा राष्ट्रिय निकुञ्ज र बेदकोट नगरपालिका तथा पुर्वमा कृष्णपुर नगरपालिका पर्दछन् । । शुक्लाफाँटा नगरपालिकाको उत्तरी अक्षांश विश्व मान चित्रमा २८°४८' देखि २९° ३' सम्म र पूर्वी देशान्तर ८०° १९' देखि ८०° २८' सम्म फैलिएको छ । समुन्द्री सतह बाट २१० मि. देखि १५२१ मि.को उचाईमा रहेको यस नगरपालिकाको कुल क्षेत्रफल १६२.५७ वर्ग कि.मि.रहेको छ ।

जलवायुको हिसाबले यस नगरपालिकामा उष्ण, उपोष्ण, शितोष्ण, समशितोष्ण प्रकारको हावापानी रहेको छ । यसको े भु-आकृति स्वरूप करिव सवैजसो समतल रहेको छ भने अधिकांस भु भाग जंगल, नदि, खोला र नालाहरुले ढाँकेको छ । वार्षिक सरदर वर्षा १५७५ मि.मि. हुने गरेको यस नगरपालिका क्षेत्रको औसत तापक्रमका जाडो मौसममा अत्यधिक चिसो ९ डिग्री सेल्सियस र गर्मी मौसममा ४५ डिग्री सेल्सियस सम्म तामक्रम रहेको पाइन्छ । उष्ण जलवायुको प्रभाव देखिने यस भेगमा हिउँदमा कम वर्षा हुने गर्दछ भने वर्षा याममा घना वर्षा हुने गरेको पाइन्छ । उष्ण हावापानी हुने भएकाले यस क्षेत्रमा अन्न बालीमा धान, गहुँ, मकै, तेलहन बाली त्यसैगरी दालबालीमा मुसुरो, अरहर, चना, फलफुलमा आँप, केरा, लिची, अम्बा आदि फलफुल बाली उत्पादन हुने गरेको पाइन्छ । कृषि यस नगरपालीकाको मुख्य पेशा हो । समथर उब्जाउ चिम्त्याइलो, दोमट र बलौटे माटो भएकाले यस क्षेत्रमा कृषि उत्पादनको अझ सम्भावना देखिन्छ । यस नगरपालीकाको अधिकांश भूमि कृषिमा उपयोग भएको छ भने, त्यस पश्चात जंगल, बस्ती, नदी किनारा, बाटो आदि क्षेत्रले ओगटेको छ । बहुसंख्यक परिवारहरुको पारिवारिक आय, रोजगारी, उत्पादन आदि कृषिमा नै निर्भर रहेको हुँदा कृषि क्षेत्र नै यस नगरको आर्थिक विकासका मेरुदण्डको रूपमा रहेको छ ।

### २.५. प्राकृतिक सम्पदा

शुक्लाफाँटा नगरपालीकामा क्षेत्र भित्र पर्ने नदिहरुमा सुनवरा, स्याली, बनारा, घरकटुवा पर्दछन । खोलानालाहरुमा टोटी नाला, गौडी नाला, भरकुण्डा ताल, जयराम खोला, बतासे झरना, चितौरा खोला, मणिका ताल, अजिङ्गर ताल, झारखण्डी ताल महत्वपूर्ण रहेका छन् । यस नगरपालिकाको चारैतिर बनजंगल रहेको छ, भने तराई क्षेत्रमा पाईने नदिजन्य ढुंगा, गिटी, वालुवा, ग्राभेल, रोडा, बनजन्य काठ, दाउरा, जडिबुटीहरु प्राकृतिक रूपमा उपलब्ध छ । यस नगरपालीकामा नदिजन्य, बनजन्य, कृषिजन्य उद्योग धन्दा सञ्चालनको प्रचूर सम्भावना रहेको छ । विभिन्न किसिमका चरा चुरुङ्गको वासस्थान, बाह्रसिङ्गा, कृष्णसार, पाटेबाग, हात्ती, हरजोद, विजसाल आदि शुक्लाफाँटा नगरपालिकाको प्राकृतिक सम्पदाको रूपमा रहेका छन ।

### २.६. सांस्कृतिक सम्पदा

सामाजिक वस्तुस्थिति मध्यम खालको रहेको यस नगरपालिकाको आफ्नै खालको धार्मिक, सांस्कृतिक, राजनैतिक, सामाजिक महत्व र विशेषता रहेको छ । यस नगरपालिकामा आदिवासी राना थारु समुदाय र पहाडबाट बसाइसराइ गरी आएका विविध जातजाती, धर्म र बर्णका मानिसहरूको मिश्रित बसोवास रहेको छ भने जातिगत र सांस्कृतिक स्वरूपमा समेत विविधता रहेको पाईन्छ । यस नगरपालिकाका वासिन्दाहरूले मनाउने प्रमुख चाडपर्व र मेलाहरूमा पनि विविधता रहेको छ। विशेष गरि विजया दशमी, दिपावली, माघी, होली, रामनवमी, माघे संक्रान्ती, विसु, साउनेसक्रान्ती, तिज, जनैपुर्णिमा, कृष्णजन्माष्टमी, बुद्धपुर्णिमा, चेली तिहार, ओलके तिहार, घुमारी यस क्षेत्रका मुख्य चाँडहरू रहेका छन । त्यसैगरि थारु समुदायको झुम्रा, सखिया, मुङ्गरौवा, लठिया नाँच का साथै हरदवा, माघी, ऐतवारी अस्टमी, आदि प्रमुख चाडपर्वहरू रहेलका छन । थारु तथा पहाडिय समाजले उत्तिकै महत्व दिने मणिकाधाम मेलाहरूले नगरपालिकाको साँस्कृतिक वैभवलाई उच्च राख्न मदत गर्दछ । यस नगरपालिका क्षेत्रभित्र मणिका धाम, कृष्णसार, डिलासैनी मन्दिर, घटाल बाबा मन्दिर, इटाहा बाबा मन्दिर, शिव मन्दिर, झारखण्ड मन्दिर, बैजनाथ मन्दिर जस्ता पर्यटकीय महत्व बोकेका पर्यटकीय क्षेत्रहरू रहेका छन भने कृष्णसार घाँसे मैदान र कृष्णसार जनावरको लागि प्रख्यात रहेको छ। त्यस्तै धान लगाई सकेपछिको हरदवा मनाउने चलन, धान काटेपछी औली खाने चलन, धान भित्राई सकेपछि पिण्डिया खाने चलन र ऐतवारी अस्टमीमा थारु समुदायको बर्षभरिको कामको योजना बनाउने, कामको बाँडफाँड गर्ने चलनहरूले यस शुक्लाफाँटा नगरपालिकाको विविधतालाई झल्काएको पाईन्छ ।

### २.७. विकासका सम्भावनाहरू

शुक्लाफाँटा नगरपालिकामा रहेको भौगोलिक विविधताको कारणले विकासको सम्भावनालाई बढाएको छ । यस नगरपालिकाको कृषी क्षेत्रको उर्वरभूमिले आर्थिक विकासको सम्भावनालाई फराकिलो बनाएको छ । यस क्षेत्रमा उत्पादन हुने मुख्य अन्न बालीहरू धान, मकै, गहुँ, दलहन बालीमा अरहर, मास, मसुरो, केराउ, चना तेलअन बालीमा तोरी, अर्सी, तिल, तरकारीमा आलु, प्याज, काउली, भिन्डी, लसुन, केरा तथा पशुपालन तर्फ गाई, भैँसी, बाख्रा, सुँगुर, बंगुर, हाँस, कुखुरा आदी बाटकृषि तथा पशुजन्य उद्योग र व्यापारको केन्द्रको रूपमा विकास गर्न सकिने सम्भावना देखीन्छ । त्यसै गरि यस नगरपालिकामा क्षेत्र भित्ररहेका २२ वटा सामुदायिक वन क्षेत्रमा जडीबुटी (मेन्था, केमोमाई, कुरिल्लो) खेती गरि जडीबुडीमा आधारित उद्योगको विकास गर्दै वन जंगल र वन जन्य पैदावारमा आधारित व्यावसायहरूको स्थापना र प्रवर्द्धन गरि रोजगार तथा रोजगारीका अवसरहरू सृजना गर्न सकिने संभावना रहेकोछ । नगर क्षेत्रभित्रका विभिन्न मठ मन्दिरहरू, भरकुण्डा ताल, जयराम खोला, चितौरा खोला, मणिका ताल, अजिङ्गर ताल, झारखण्डी तालमणिकाधाम मेला, ताल तलैयाहरू यस नगरपालिकामा पर्ने भएकाले यसलाई समेत पर्यटन विकासको मुख्य आधारको रूपमा हेर्न र लिन सकिन्छ । राना थारु समुदायको साँस्कृतिक चालचलनकला संस्कृतिको संरक्षण र प्रवर्द्धन तथा यस्ता वस्तीहरूलाई होम स्टेका रूपमा विकसित गरि आन्तरिक एवं बाह्य पर्यटक भित्र्याउन सकिने संभावना रहेको छ ।

### २.८. ग्राहस्थ उत्पादन

शुक्लाफाँटा नगरपालिकाको कूल ग्राहस्थ उत्पादन सन् २०२२ को प्रचलित मूल्यमा करिब ९९,०४,७०,८०६ रहेको अनुमान छ । यस मध्ये कृषि तथा पशुपालनले ३ प्रतिशत, ब्यापारले ४ प्रतिशत, वैदेशिक रोजगारले ६८ प्रतिशत, उद्योग क्षेत्रले ०.७० प्रतिशत, घर बहाल ०.३० प्रतिशत जागिर नोकरी तथा पेन्सन १७ प्रतिशत र अन्यले ७ प्रतिशत योगदान गरेको देखिन्छ ।

### २.९. मानव विकास सूचकांक

UNDP को २०२२ को प्रतिवेदन अनुसार नेपालको मानव विकास सूचकाङ्क ०.६०२ रहेको र यसका आधारमा

विश्वका १९१ देशहरु मध्ये नेपाल १४३ श्रेणीमा रहेको छ । नेपालको यो सूचकाङ्क मध्यम मानव विकास सूचकाङ्क भएका देशहरुको औसत भन्दा पनि कम रहेको छ । सन १९९० मा नेपालको यो सूचकाङ्क ०.३७८ थियो ।

### परिच्छेद ३: पारिवारिक विवरण तथा जनसंख्याको अवस्था

#### ३.१. बस्ती र घरपरिवार विवरण

शुक्लाफाँटा नगरपालीकाको भौगोलिक विविधता अनुसार समथर क्षेत्रकामा बस्तीहरू रहेका छन भने केही बस्तीहरू जंगल किनार क्षेत्रछाउमाजोखिमपूर्ण रुपमा बस्ती बसेको देखिन्छ । यस नगरपालीकामा जम्मा जम्मा घर परिवार संख्या ११,६०३ देखिएको छ । नगरपालीका क्षेत्र भित्रको परिवारको औषत आकार ४.९९ रहेको छ । यो राष्ट्रिय स्तरको परिवारको औषत आकार ४.३७ भन्दा बढि रहेको छ । वडागत रुपमा बस्तीको नाम र परिवार संख्या विवरण निम्न बमोजिम रहेको छ ।

वडा नं.	मुख्य बस्तीको नामावली	घर संख्या	परिवारको औषत आकार
१	गणेशपुर, मल्लो चौराहा, तल्लो चौराहा, श्रीकुण्डा, लौटाहा, वन्साहा, बैशाखा शिविर	१२१६	४.६१
२	लक्ष्मपुर, रानीपुर, ढकनिया, गुल्लरपट्टि	५२८	४.४१
३	जोनापुर, पिपलाडी, तारापुर, पोखरी	५८२	५.३३
४	असैना, सिकलपट्टी, आशापुर ढाणा, शान्तिपुर, मुक्तिटोल	७६७	५.१९
५	वन समिति, प्रगति टोल, गर्जमुनी, खजुवा, वैसाखा	१०४१	५.४४
६	कमलताल टोल, वैजनाथ टोल, शिवशक्ति टोल, वनसमिति	५४२	४.९६
७	सिमलफाँटा, जुडा, पिताम्बर, शान्तिपुर, स्टेशनपुर, कालापानी, भान्टाभाज	१२८३	४.५८
८	भमरभोज, फुलेली, पारिफाटा, नौखरी, बेलडाडी, पिल्लरीफाटा, धारापानी, बर्गेगाडा	१२६२	५.१९
९	सिसैया, नौखरी	६८९	४.९३
१०	बन्जरीया, मुक्तिटोल, झलारी बजार, जब्दा, प्रगतिटोल, खल्लाबस्ती, टोटी, लालपनिया, सिमलखेत	१०३७	४.९५
११	कलुवापुर, अमरपुर, दिपनगर	१६७२	५.२८
१२	कालागौडी, दुवाहा, कुण्डा, खल्ला, बसन्तपुर, चित्रपुर, अगेनिपट्टी र दमनपट्टी	९८५	४.८७
	जम्मा	११६०३	४.९९

श्रोत- शुक्लाफाँटा नगरपालिका स्तरिय घरधुरी सर्वेक्षण, २०७९

#### ३.२. जनसंख्या वितरणको अवस्था

यस नगरपालीकाको जम्मा जनसंख्या ५७,९५७ रहेको छ । जसमध्ये महिला जनसंख्या २८,४१६ र पुरुष जनसंख्या २९,५३४ रहेको छ । यसरी हेर्दा महिला भन्दा पुरुषको जनसंख्या ३.९ प्रतिशतले बढी छ । जबकी राष्ट्रिय जनसंख्यामा पुरुषको भन्दा बढी महिलाको जनसंख्या रहेको छ । तथ्यांकले देखाए अनुसार सबैभन्दा बढि जनसंख्या वडा नं. ११ मा र सबैभन्दा कम जनसंख्या वडा नं. २ मा रहेको छ । नगरपालीकामा रहेका परिवारको औषत आकार ४.९९ रहेको छ, जुन राष्ट्रिय स्तरको परिवारको औषत आकार भन्दा बढि रहेको छ । यसैगरी लैङ्गिक अनुपात १०३ रहेको छ । शुक्लाफाँटा नगरपालिकाको वडागत जनसंख्या वितरणको अवस्था निम्न बमोजिम रहेको छ।

वडा नं.	जनसंख्या				वडागत जनसंख्या वितरण %	परिवारको औषत आकार	लैङ्गिक (१०० पुरुष) अनुपात महिलामा
	महिला	पुरुष	अन्य	जम्मा			
१	२६८७	२९१६	०	५६०३	१०	४.६१	१०९
२	११४२	११८८	०	२३३०	४	४.४१	१०४
३	१५९०	१५१२	०	३१०२	५	५.३३	९५
४	१९५८	२०१९	०	३९७७	७	५.१९	१०३
५	२७७०	२८८९	०	५६५९	१०	५.४४	१०४
६	१३२१	१३६५	०	२६८६	५	४.९६	१०३
७	२८६३	३०१५	०	५८७८	१०	४.५८	१०५
८	३२२८	३३१९	०	६५४७	११	५.१९	१०३
९	१६९२	१७०४	०	३३९६	६	४.९३	१०१
१०	२५२९	२६०९	०	५१३८	९	४.९५	१०३
११	४२९७	४५३६	०	८८३३	१५	५.२८	१०६
१२	२३३९	२४६२	०	४८०१	८	४.८७	१०५
<b>जम्मा</b>	<b>२८४१६</b>	<b>२९५३४</b>	<b>०</b>	<b>५७९५०</b>	<b>१००</b>	<b>४.९९</b>	<b>१०४</b>

श्रोत - शुक्लाफाँटा नगरपालिका स्तरिय घरघुरी सर्वेक्षण, २०७९

### ३.२.१. जनसंख्याको वार्षिक वृद्धिदर

शुक्लाफाँटा नगरपालिकामा बसोबास गरिरहेका जनसंख्याको वार्षिक औषत वृद्धिदर ०.०१ प्रतिशत रहेको देखिएको छ। सबै भन्दा बढि जनसंख्या वृद्धिदर भएको वडा नम्बर ११ को वृद्धिदर ८ रहेको देखिएको छ भने वडा नं. १ र ७ मा सबैभन्दा कम -४ प्रतिशत रहेको छ। यस अनुसार शुक्लाफाँटा नगरपालिकाका ६ वटा वडाहरूमा जनशङ्ख्या घट्दो दरमा रहेको छ। शुक्लाफाँटा नगरपालिकाको जनसंख्याको वार्षिक वृद्धिदर निम्न तालिका अनुसार रहेको पाईन्छ।

वडा नं.	वार्षिक वृद्धिदर प्रतिशतमा
१	-४
२	-३
३	६
४	-२
५	-३
६	०.०१
७	-४
८	४
९	०.४३
१०	४



११	८
१२	-३
जम्मा	०.०१

श्रोत: शुक्लाफाँटा नगरपालिका स्तरिय घरधुरी सर्वेक्षण, २०७९

### ३.३ उमेर तथा लिङ्गका आधारमा जनसंख्याको विवरण

शुक्लाफाँटा नगरपालिकाको तथ्यांक अनुसार उमेरका आधारमा सबैभन्दा बढि जनसंख्या २५ देखि ४५ वर्ष सम्मका रहेका छन् भने ७० वर्ष भन्दा माथिका जनसंख्या सबैभन्दा कम देखिएको छ । यस नगरपालिकामा तेश्रो लिंगीको संख्या १८ रहेको छ । उमेर तथा लिङ्गका आधारमा शुक्लाफाँटा नगरपालिकाको जनसंख्या विवरण निम्न अनुसार रहेको छ।

उमेर समूह	पुरुष	महिला	जम्मा
५ वर्ष भन्दा मुनि	३१६०	२६८२	५८४२
५- ९ वर्षसम्म	२५१३	२१४०	४६५३
१० - १४ वर्षसम्म	२७६७	२५४६	५३१३
१५ - १९ वर्षसम्म	३०६९	२९३६	६००५
२० - २४ वर्षसम्म	३१२८	३०७२	६२००
२५ - ४४ वर्षसम्म	९२११	८८२२	१८०३३
४५ - ५९ वर्षसम्म	३५६३	३८०६	७३६९
६० - ६९ वर्षसम्म	१३१२	१३२९	२६४१
७० वर्ष भन्दा माथि	८११	१०८३	१८९४
जम्मा	२९५३४	२८४१६	५७९५०

श्रोत-शुक्लाफाँटा नगरपालिका स्तरिय घरधुरी सर्वेक्षण, २०७९

### ३.४ मातृभाषाको आधारमा जनसंख्याको विवरण

शुक्लाफाँटा नगरपालिकाको तथ्यांक अनुसार, सबै भन्दा बढि प्रयोग हुने भाषा डोटेली २६.३ प्रतिशत रहेको छ भने यस बाहेक बैतडेली, थारू र नेपाली अन्य मुख्या भाषाहरु रहेका छन । अवधि, उर्दु, तामाङ, नेपाल र बंगाली भाषि समेत केही संख्यामा रहेको पाईन्छ। शुक्लाफाँटा नगरपालिकामा प्रयोग हुने मातृभाषाको आधारमा वडागत जनसंख्याको विवरण निम्न बमोजिम रहेको छ ।

वडा नं.	मातृभाषा									
	अछामी	डडेल्धुरी	डोटेली	थारू	दार्चुलेली	नेपाली	बझाङ्गी	बाजुरे ली	बैतडेली	अन्य
१	१३	१२	१९०	८७१	१४	१५३४	१६३		२७६७	३९
२	८	२	७३	५३३		१५२४	२१		१६७	२
३			२४०	१८३५	३६	५४०	१०	१	४३६	४
४	२७२	१	११९३	१३४९	१४	५१९	११	१८	५५४	४६

५	१	२७८	८८६	१४०	१९३	२०५९	३२८	२	१७३०	४२
६		१	६७०	६०३	१०१	७४३	१३	५३	४९८	४
७	२	२१	३५२८	३५५	१६४	५२८	२३३	१७	१०१७	१३
८	२९	१२०	२६२	१४५९	१८१३	७३७	८८०		१२३७	१०
९	४५८	१७८	१०६१	११८६	१२	१३८	१६२	७८	१०९	१४
१०	२१०	५४७	१७६३	९०३	४५५	१६९	४३	१६	९७८	५४
११	११३३	१३०	४५५०	७१०	६८	५७	८१	१४१	१९३६	२७
१२		१९	८०९	१८६४		११४१	३	७	९५२	६
जम्मा	२१२६	१३०९	१५२२५	११८० ८	२८७०	९६८९	१९४८	३३३	१२३८१	२६१
प्रतिशत	३.७	२.३	२६.३	२०.४	५.०	१६.७	३.४	०.६	२१.४	०.५

श्रोत-शुक्लाफाँटा नगरपालिका स्तरिय घरधुरी सर्वेक्षण, २०७९

### ३.५ धर्म अनुसार जनसंख्या विवरण

शुक्लाफाँटा नगरपालिकामा विभिन्न धर्ममा आस्था राख्नेहरूको जनसंख्या रहेको छ । सबैभन्दा बढि संख्यामा हिन्दु धर्मात्मबीहरु ९७.७ रहेका छन् र बौद्ध धर्म मान्नेको प्रतिशत १.२ रहेको, कृष्चियन धर्म मान्नेहरूको प्रतिशत ०.९ रहेको छ भने अन्य धर्महरु मान्ने ०.२ % रहेको पाइन्छ । शुक्लाफाँटा नगरपालिकाको धर्म अनुसार वडागत जनसंख्या विवरण निम्न अनुसार रहेको छ ।

वडा नं.	धर्म				जम्मा जनसंख्या
	हिन्दु	बौद्ध	कृष्चियन	अन्य	
१	५५९०	७		६	५६०३
२	२३२२		६	२	२३३०
३	२४३५	६६५		२	३१०२
४	३८६२	१४	५५	४६	३९७७
५	५६१६	१०	१	३२	५६५९
६	२६८३			३	२६८६
७	५८५८	१	१६	३	५८७८
८	६४८५	१२	४८	२	६५४७
९	३३२७		६८	१	३३९६
१०	५०८७	१	४९	१	५१३८
११	८७७७	१	४५	१०	८८३३
१२	४५६१		२३९	१	४८०१
जम्मा	५६६०३	७११	५२७	१०९	५७९५०
प्रतिशत	९७.७	१.२	०.९	०.२	१००

श्रोत-शुक्लाफाँटा नगरपालिका स्तरिय घरधुरी सर्वेक्षण, २०७९

### ३.६ जातीयगत आधारमा जनसंख्या विवरण

शुक्लाफाँटा नगरपालिकामा विशेष गरी बिभिन्न किसिमका जातीय समूदायहरु बसोवास गर्दै आईरहेका छन्, ती मध्ये बहुसंख्यक क्षेत्री जाती ४०.९ प्रतिशत, थारु जाती २१.९ प्रतिशत, ब्रहामण जाती १९ प्रतिशत, र दलित १४.९ प्रतिशत रहेका छन् । शुक्लाफाँटा नगरपालिकामा रहेका सबै जातजातीहरुको जातियताको आधारमा जनसंख्याको वडागत विवरण निम्न अनुसार रहेको छ ।

वडा नं.	जातीयताका आधारमा						
	क्षेत्री	ठकुरी	थारु	ब्राह्मण	दलित	अन्य	जम्मा
१	२७७७	११९	८९२	११८३	६२२	१०	५६०३
२	७४०	१५७	८७०	३१२	२३०	२१	२३३०
३	७२४	११७	१८३८	१९०	२२८	५	३१०२
४	८२५	९५	१३४४	६४३	१०४५	२५	३९७७
५	२००५	२३९	२९३	२२३९	८६१	२२	५६५९
६	९६२	९४	६८८	७०४	२३८	०	२६८६
७	२९३३	२६७	३७८	१८१२	४८२	६	५८७८
८	३७३६	१०२	१४६१	४३८	८०२	८	६५४७
९	११६६	६५	११८७	१७६	७९५	७	३३९६
१०	१६५६	७६	९४०	१५४७	८९९	२०	५१३८
११	४१३०	२९५	७१६	१२६२	२३०४	१२६	८८३३
१२	२०५८	४६	२०५९	५२८	११०	०	४८०१
जम्मा	२३७१२	१६७२	१२६६६	११०३४	८६१६	२५०	५७९५०
प्रतिशत	४०.९	२.९	२१.९	१९	१४.९	०.४	१००

श्रोत-शुक्लाफाँटा नगरपालिका स्तरिय घरधुरी सर्वेक्षण, २०७९

### ३.७ घरमुलीको विवरण

शुक्लाफाँटा नगरपालिकामा जम्मा ११६०३ घरमुलिहरु मध्ये पुरुष घरमुलिको संख्या ६५२७ जना ५६.३ प्रतिशत रहेको छ भने महिला घरमुलीको संख्या ५०७६ जना ४३.७ प्रतिशत रहेको पाईन्छ । घरमुली प्रतिशतको आधारमा हेर्दा पारिवारिक संरचनामा पुरुष प्रधानताको अनुपात अझैपनि बढी नै रहेको छ । लिंग र वडाका आधारमा घरमुलीको विवरण निम्नअनुसार रहेको पाईन्छ ।

वडा नं.	पुरुष		महिला		जम्मा
	संख्या	प्रतिशत	संख्या	प्रतिशत	
१	६२८	५.४	५८५	५.०	१२१३
२	२३७	२.०	२६६	२.३	५०३

३	३३८	२.९	२४२	२.१	५८०
४	३३३	२.९	४२८	३.७	७६१
५	५४१	४.७	५०५	४.४	१०४६
६	२५४	२.२	२८५	२.५	५३९
७	८०९	७.०	४८०	४.१	१२८९
८	६५८	५.७	६०६	५.२	१२६४
९	३३७	२.९	३४९	३.०	६८६
१०	८००	६.९	२६९	२.३	१०६९
११	९०४	७.८	७६४	६.६	१६६८
१२	६८८	५.९	२९७	२.६	९८५
जम्मा	६५२७	५६.३	५०७६	४३.७	११६०३

श्रोत- शुक्लाफाँटा नगरपालिका स्तरिय घरधुरी सर्वेक्षण, २०७९

### ३.८ पेशाको आधारमा जनसंख्या विवरण

शुक्लाफाँटा नगरपालिकामा वसोवास गर्ने व्यक्तिहरू मध्ये ३० प्रतिशत विद्यार्थी, २१ % गृहिणी, उद्योग व्यापार कृषिमा ८ प्रतिशत संलग्न रहेका देखिन्छन । शुक्लाफाँटा नगरपालिकामा पेशागत आधारमा जनसंख्याको विस्तृत विवरण निम्न बमोजिम रहेको छ ।

वडा नं.	बेरोजगार	अन्य	स्वरोजगार	उद्योग, व्यापार, कृषि	गृहिणी	नोकरी/जागिर	ज्याला/मजदुरी	विद्यार्थी	वैदेशिक रोजगारी	थाहा नभएको	कुल जम्मा
१	१७७	३६	४०	८६	११७३	२७८	४४१	१५६६	४२०	१३८६	५६०३
२	६	५	३०	१५३	५६३	३५	३५५	६५४	१८४	३४५	२३३०
३	१६	३९	३८	७९७	४९३	८४	९९	९१६	१४१	४७९	३१०२
४	५८	२५	४८	१५११	७९	२२०	१६२	११४७	२४०	४८७	३९७७
५	३९९	९७	५१	३२७	११११	३३८	२९०	१८५०	४७४	७२२	५६५९
६	२०१	४८	२१	८२	६३३	१५२	२०८	८७६	९०	३७५	२६८६
७	२१६	२४६	४६	१०३	१४२२	२३६	३२५	१८९०	४९०	९०४	५८७८
८	२०८	२५	१२	१२५	१४०९	१८३	९७७	१९२९	४०७	१२७२	६५४७
९	१३८	३५	१४	८४	६९२	१२५	५१४	७३५	९५	९६४	३३९६
१०	१४४	५०	१२३	६४५	१०७३	४१५	३४५	१६६५	२०५	४७३	५१३८
११	३४९	२७९	२३९	७४७	२३९५	६५८	२९७	२६६९	५८८	६१२	८८३३
१२	३९	१५५	२२६	१६९	११६४	९४	१८१	१४७३	१३८	११६२	४८०१
जम्मा	१९५१	१०४०	८८८	४८२९	१२२०७	२८१८	४१९४	१७३७०	३४७२	९१८१	५७९५०
प्रतिशत	३%	२%	२%	८%	२१%	५%	७%	३०%	६%	१६%	१००%

श्रोत- शुक्लाफाँटा नगरपालिका स्तरिय घरधुरी सर्वेक्षण, २०७९

### ३.९ आर्थिक रूपले सक्रिय जनसंख्या विवरण

शुक्लाफाँटा नगरपालिकाको जनसंख्या वितरणमा सामान्यतया १५ देखि ५९ वर्षको उमेर समुह आर्थिक रूपले सवल जनसंख्या मानिन्छ भने १४ वर्ष देखि कम उमेरका वालवालिका तथा ६० वर्ष भन्दा माथिका वृद्धवृद्धा आश्रीत समूहमा पर्दछन जसको जनसंख्या क्रमश १५८०८ र ४५३३ अर्थात २७.२७ र ७.८ प्रतिशत हुन आउछ । तालिका अनुसार, जम्मा जनसंख्याको आधा भन्दा बढि ३७६०७ जना ६४.८९ प्रतिशत भाग १५ देखि ५९ वर्षको उमेर भित्रका जनसंख्याले ओगटेको देखिएको छ । त्यसैगरी १४ वर्ष भन्दा मुनी र ६० वर्ष भन्दा माथिका व्यक्तिहरुको संख्या पनि उल्लेखनीय रहेको छ । शुक्लाफाँटा नगरपालिकाको वडागत रूपमा आर्थिक रूपले सक्रिय जनसंख्या विवरण निम्न अनुसार रहेको पाइन्छ ।

वडा न	०-१५ बर्ष	१६-५९ बर्ष	६० बर्ष माथिका	जम्मा
१	१४१२	३७९१	४००	५६०३
२	६४८	१४९६	१८६	२३३०
३	७४६	२१३०	२२६	३१०२
४	९१४	२७०३	३६०	३९७७
५	१६८६	३५४९	४२४	५६५९
६	६७७	१८०४	२०५	२६८६
७	१४४५	३८५०	५८३	५८७८
८	२५३७	३५७८	४३२	६५४७
९	८३५	२२१७	३४४	३३९६
१०	१२७३	३४८४	३८१	५१३८
११	२२९३	५८५८	६८२	८८३३
१२	१३४२	३१४७	३१२	४८०१
जम्मा	१५८०८	३७६०७	४५३५	५७९५०

श्रोत- शुक्लाफाँटा नगरपालिका स्तरिय घरधुरी सर्वेक्षण, २०७९

### ३.१० अपाङ्गताको आधारमा जनसंख्या विवरण

शुक्लाफाँटा नगरपालिकामा वडागत रूपमा अपाङ्गताको आधारमा जनसंख्याको विवरण हेर्दा कुल ६६७ जना अपाङ्गता भएका व्यक्तिहरु रहेका छन । प्राय सबै वडाहरुमा उल्लेखनीय संख्यामा अपाङ्गता भएका व्यक्तिहरु रहेको देखिएको छ भने तुलनात्मक रूपमा सबैभन्दा बढि अपाङ्गता भएका व्यक्तिहरु ११ मा रहेको देखिएको छ । शुक्लाफाँटा नगरपालिकामा अपाङ्गताको आधारमा वडागत जनसंख्या विवरण निम्नअनुसार रहेको छ ।

वडा नं.	निलो (अति अशक्त अपाङ्गता)	पहेँलो (मध्यम अपाङ्गता)	रातो (पूर्ण अशक्त अपाङ्गता)	सेतो (सामान्य अपाङ्गता)	कुल जम्मा
---------	---------------------------	-------------------------	-----------------------------	-------------------------	-----------

१	१३	२३	११	७	५४
२	२	६	२	३	१३
३	४	६	३		१३
४	६	१	७	१	१५
५	११	१६	१३	७	४७
६	८	२	६	३	१९
७	६	१	३		१०
८	१८	८	९	२	३७
९	१०	१८	११	१४	५३
१०	१२	५	११	१	२९
११	७१	२१७	१९	४५	३५२
१२	८	४	११	२	२५
	१६९	३०७	१०६	८५	६६७

श्रोत- शुक्लाफाँटा नगरपालिका स्तरिय घरधुरी सर्वेक्षण, २०७९

### ३.११ बसाई सराई सम्बन्धी विवरण

२०७९ साल बैशाख १ गते देखि २०७९ चैत्र ३० गते सम्म शुक्लाफाँटा नगरपालिकामा बसाई सराई गरेर आएका जनसंख्या र यस नगरपालिकाबाट बाहिर गएका जनसंख्या तथा विभिन्न बसाई सम्बन्धि व्यवस्थाका आधारमा जनसंख्याको विवरण प्रस्तुत गरिएको छ । यस नगरपालिकामा भित्र आएका र नगरपालिकाबाट बाहिर गएका अन्तर केवल ५७२ रहेको छ । अन्यत्रबाट यस नगरपालिकामा बसाई सराई गरी आएका जनसंख्या, यस नगरपालिकाबाट बाहिर गएका जनसंख्याको विवरण निम्नानुसार प्रस्तुत गरिएको छ ।

क्र.सं.	बसाई सराई विवरण	महिला	जम्मा
१	नगरपालिका भित्र आएका	३६०	६८७
२	नगरपालिका वाट बाहिर गएका	७८	१६४
	जम्मा	४३८	८५१

श्रोत: राष्ट्रिय परिचयपत्र तथा पञ्जिकरण बिभाग प्रतिवेदन

### ३.१२. ब्यक्तिगत घटना सम्बन्धी विवरण

यस नगरपालिकामा २०७९ साल बैशाख १ गते देखि २०७९ चैत्र ३० गते सम्मको ब्यक्तिगत घटना सम्बन्धी विवरण प्रस्तुत गरिएको छ । उक्त वर्षमा १९२७ जना वालवालिकाहरुको जन्म दर्ता भएको छ भने ३१६ जनाको मृत्यू दर्ता भएको देखिएको छ । बसाई सराई ५३० दर्ता भएको छ भने विवाह दर्ता ५७६ जनाले गरेको पाईन्छ । यस नगरपालिकामा बसाईसराई गरि आएको र गएको जनसंख्याको अन्तर ३०५ रहेको छ जुन यस नगरपालिकाको चुनौती रहेको छ । शुक्लाफाँटा नगरपालिकाको ब्यक्तिगत घटना सम्बन्धी विवरण निम्न अनुसार रहेको पाईन्छ ।

वडा नम्बर	जन्म दर्ता			मृत्यु दर्ता			विवाह	सम्बन्ध विच्छेद	बसाईसराई		जम्मा	कैफियत
	महिला	पुरुष	जम्मा	महिला	पुरुष	जम्मा			गएको संख्या	आएको संख्या		
१	१२६	१२०	२४६	२८	१४	४२	७१	३	५६	७२	४१२	
२	२६	४८	७४	६	३	९	२२	३	१४	३१	१२९	
३	४२	३९	८१	७	६	१३	३१	२	२५	८५	१६२	
४	६७	८१	१४८	१९	१२	३१	४२	२	१७	४०	२५१	
५	१३२	११७	२४९	१७	९	२६	५९		२७	८२	३८०	
६	२९	२७	५६	९	२	११	२४		१३	४३	१११	
७	९५	९९	१९४	२९	१४	४३	५५	३	४७	८७	३५२	
८	९०	१०१	१९१	२२	१३	३५	३६	२	२५	१५१	३२५	
९	४९	६९	११८	८	७	१५	३३		२६	५२	१९७	
१०	८२	८२	१६४	१५	८	२३	४८		५३	१०४	२९७	
११	१२५	१३१	२५६	३१	१५	४६	१०२	२	२७	१४३	४८३	
१२	६८	८२	१५०	१३	९	२२	५३		५२	६४	२६७	
जम्मा	९३१	९९६	१९२७	११२	११२	३१६	५७६	१७	३८२	६८७	३३६६	

श्रोत: राष्ट्रिय परिचयपत्र तथा पजिकरण बिभाग प्रतिवेदन

### ३.१३. सामाजिक सुरक्षा कार्यक्रमबाट लाभान्वित विवरण

यस नगरपालिकामा बसोबास गर्दै आईरहेका सामाजिक सुरक्षा भत्ता प्राप्त गर्ने जेष्ठ नागरिक, दलित जेष्ठ नागरीक, एकल महिला तथा अपाङ्गता भएका व्यक्तिहरुको आर्थिक वर्ष २०७९/०८० अनुसारको विवरण प्रस्तुत गरिएको छ । यस प्रकारको सामाजिक सुरक्षा भत्ता प्राप्त गर्नेको संख्या ५१७० हेको छ ।

वडा नं.	बाल पोषण	पूर्ण अपाङ्गता	ज्येष्ठ नागरिक	ज्येष्ठ नागरिक दलित	एकल महिला	अति अशक्त अपाङ्गता	विधवा	कुल
१	६२	१५	२२०	२६	४३	२२	७६	४६४
२	१४	५	८०	१०	१५	८	३७	१६९
३	१०	२	८२	६	२०	५	३०	१५५
४	८९	६	१२८	४८	३५	१४	७१	३९१
५	७०	११	२३३	३०	५८	१५	८८	५०५
६	२०	४	९२	२	१२	११	३७	१७८
७	४५	१२	४६५	३३	५१	१७	८८	७११
८	४१	९	२३८	३०	४३	२४	७९	४६४

९	३५	७	१०८	२६	१८	११	५७	२६२
१०	१०४	१९	४२२	४१	५१	२६	१०१	७६४
११	१५३	११	३०४	६५	४७	२६	१३५	७४१
१२	५	१८	२००	३	४०	२६	७४	३६६
कुल	६४७	११९	७४३	३२०	४३३	२०५	८७३	५१७०

श्रोत: राष्ट्रिय परिचयपत्र तथा पंजिकरण बिभाग प्रतिवेदन

### ३.१४. संस्थागत जनसंख्या विवरण

### ३.१५. स्रोत नक्सा

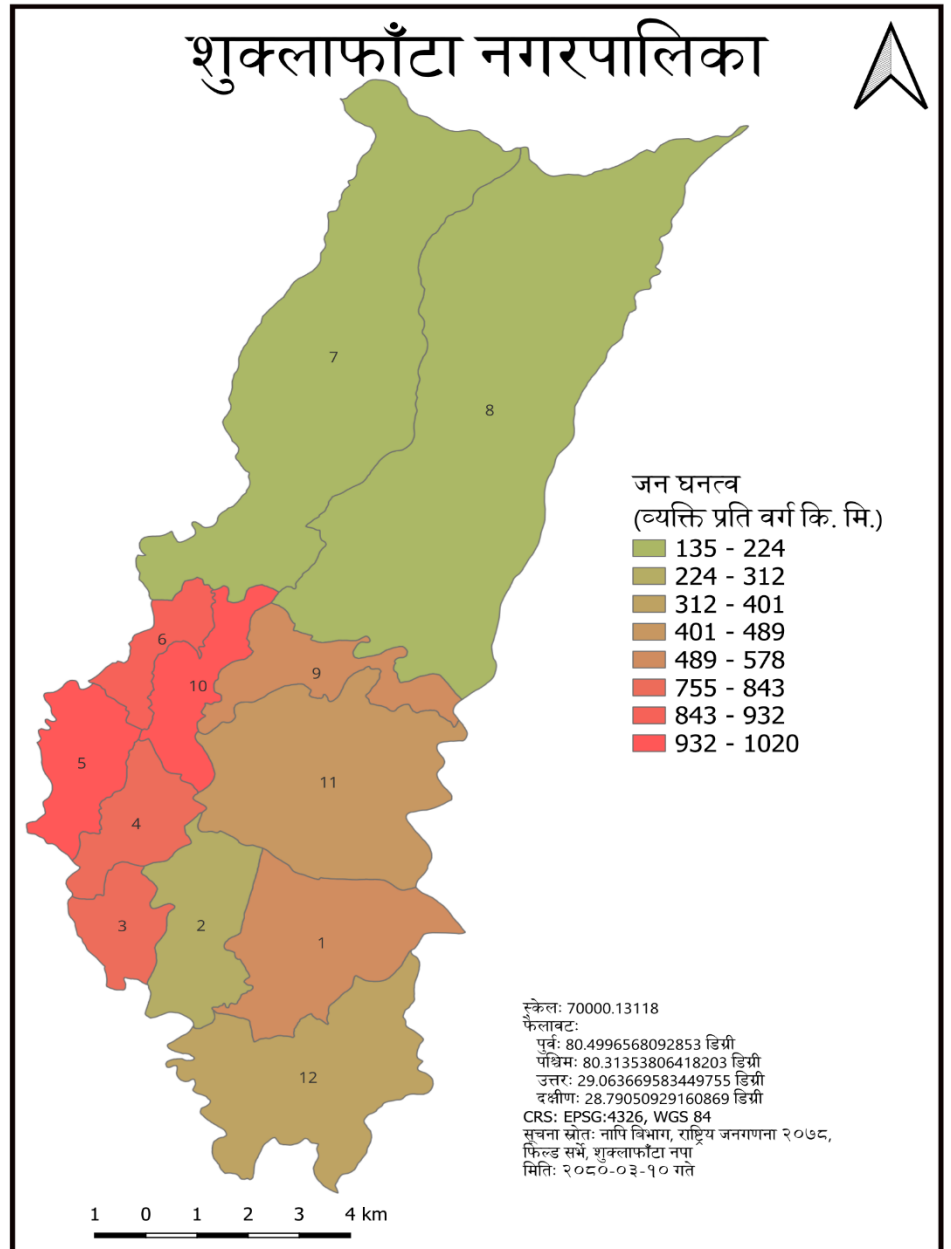



## परिच्छेद ४: आर्थिक अवस्था

### ४.१. प्रमुख आर्थिक विवरण:

#### ४.१.१ प्राविधिक सीपयुक्त तथा विशेष दक्षता भएका मानव संसाधनको विवरण

शुक्लाफाँटानगरपालिकाको समग्र विकासका लागि प्राविधिक सीपयुक्त तथा विशेष दक्षता भएका जम्मा मानव संसाधन हरूको संख्या ९१८२ रहेको छ। जुन जनशक्तीलाइ शुक्लाफाँटा नगरपालिकाले समुचित रूपमा परिचालन गर्न सके विकासको आयाममा थप टेवा पुग्न सक्दछ। शुक्लाफाँटा नगरपालिकामा प्राविधिक सीपयुक्त तथा विशेष दक्षता भएका मानव संसाधनको विवरण देहाय वमोजिम रहेको छ।

सिप	जनशङ्ख्या	सिप	जनशङ्ख्या
मेसन	५१	इलेक्ट्रोनिक्स मर्मत (मोबाइल, टि.भि. आदि)	२९
स्काफोल्डिङ्ग	९	कम्प्युटर, इन्भर्टर निर्माण, मर्मत	३६
सटरिङ्ग कार्पेन्ट्री	३५	सेक्रेटरी	१२
स्टिल फिक्स्चर	१९	वेतबाँस	३
पशु स्वास्थ्य कार्यकर्ता	८५	पेन्टिङ्ग	२२
कृषि कार्य	४९४	फोटो फ्रेम लेमिनेशन	२
तरकारी खेती	३८४	सजावटका सामान उत्पादन गर्ने	३
नगदे बाली	३५१	कुक	१९३
कृषिजन्य पदार्थको प्रशोधन	४६	वेटर	९५
खाद्य सामाग्री उत्पादन	१८	हाउस किपिङ्ग	३१
च्याउ खेती	६०	हाउस मेड	२०४
मौरी पालन	३१	बार मैन	२
बंगुर पालन	९७	सेल्स पर्सन	६
कुखुरा पालन	११०	सिलाई कटाई	२०८
हाते कागज निर्माण	२४	ढाका बुनाई	१२
प्लम्बिङ्ग	७	गार्मेण्ट्स	१०
विद्युत जडान	४७	गलैचा	६
अटोमेकानिक्स	१०	जुस	४
मोटरसाइकल मर्मत	७	मैनबत्ती	३
ब्यूटी पार्लर	३८	अगरबत्ती	४
सेक्युरिटी गार्ड	२४	खाम बनाउने	९
ड्राईभिङ्ग	२७२	बुक बाईण्डिङ्ग	४
जनरल मेकानिक्स	११	अन्य	६०२०
वेल्डिङ्ग	९	जम्मा	९१८२

श्रोत- शुक्लाफाँटा नगरपालिका स्तरिय घरधुरी सर्वेक्षण, २०७९

### ४.१.२ मुख्य पेशा सम्बन्धी विवरण

शुक्लाफाँटा नगरपालिकामा पेशागत आधारमा १८ बर्ष भन्दा माथीको जनसंख्याको विष्टृत विवरण तालिका नं. ३.८ मा रहेको छ ।

### ४.१.३ औसत आम्दानी विवरण

शुक्लाफाँटा नगरपालिकामा रहेका १०४५८ घर परिवार संख्या मध्ये ९० प्रतिशतको वार्षिक आम्दानी रु १ लाख भन्दा कम रहेको पाईएको छ, १ देखि २ लाख आम्दानी हुनेको संख्या ४ प्रतिशत रहेको छ, २ देखि ४ लाख आम्दानी हुनेको संख्या ४ प्रतिशत रहेको छ । तेसै गरि ४ देखि ६ लाख आम्दानी हुने जनशङ्ख्या १% र ६ लाख भन्दा वढी आम्दानी हुनेको प्रतिशत जम्मा १ रहेको देखिन्छ । शुक्लाफाँटा नगरपालिकाको औसत वडागत आम्दानीको विवरण निम्न अनुसार रहेको छ ।

वडा नं	१ लाख भन्दा कम आय भएका परिवार	१ लाख देखि २ लाख सम्म आय भएका परिवार	२ लाख – ४ लाख आय भएका परिवार	४ लाख देखि ६ लाख आय भएका परिवार	६ लाख भन्दा बढी आय भएका परिवार	कुल जम्मा
१	११२८	४९	३३	३	३	१२१६
२	५१७	६	१	१	३	५२८
३	३९५	५०	८९	२८	२०	५८२
४	७६०	३	२	१		७६६
५	६२९	१२०	१६८	७४	५०	१०४१
६	३४०	४४	११२	२७	१९	५४२
७	१२५४	१४	१३	१	१	१२८३
८	१२५२	४	५	०	१	१२६२
९	६८६		३	०		६८९
१०	९५२	२१	३६	१७	११	१०३७
११	१६६६	३	२	०	१	१६७२
१२	८४९	१०५	२९	०	२	९८५
जम्मा	१०४२८	४१९	४९३	१५२	१११	११६०३
प्रतिशत	९०	४	४	१	१	१००

श्रोत- शुक्लाफाँटा नगरपालिका स्तरिय घरधुरी सर्वेक्षण, २०७९

### ४.१.४ औसत खर्च तथा बचत विवरण

शुक्लाफाँटा नगरपालिकाको जम्मा आम्दानी ने.रु. ५४,०४,७०,८०६ र जम्मा खर्च ने.रु. ३१,४३,७३,३८२ भई वार्षिक ने.रु. २२,६०,९७,४२३ वचत भएको देखिन्छ ।

वडा न	जम्मा खर्च रू	जम्मा आय रू	वचत रू
-------	---------------	-------------	--------

१	४२५१६९०	१९९५९१८३	१५७०७४९२
२	१५४४४७०८	७६६२४२२	-७७८२२८७
३	२४८९४०१०	६४७७८५४४	३९८८४५३३
४	१४९२२४९	१७०१८६७	२०९६१८
५	९७९६९२८०	२७३६४४४६६	१७५६७५१८६
६	५२३८२१५८	८८०६१२३८	३५६७९०८०
७	१४२२९२२४	७७३१९०८	-६४९७३१७
८	१७९१९६	३०८४६००	२९०५४०४
९	२१८८२८	१४०२८९९	११८४०७१
१०	७८४१५०५१	३७६४७०७४	-४०७६७९७७
११	४८३८७५	२५८३३५२	२०९९४७७
१२	२४४१३१०९	३२२१३२५३	७८००१४४
जम्मा	३१४३७३३८२	५४०४७०८०६	२२६०९७४२३

श्रोत- शुक्लाफाँटा नगरपालिका स्तरिय घरधुरी सर्वेक्षण, २०७९

#### ४.१.५ विपन्नता स्तरीकरण विवरण

शुक्लाफाँटा नगरपालिकामा बसोबास गरिरहेका घर परिवारहरूको विपन्नता स्तरिकरणका आधारमा जनसंख्या विवरण प्रस्तुत गरिएको छ । यहाँ विपन्नता स्तरीकरण गणना गर्दा आफ्नो उत्पादनले ३ महिना पनि खान नपुग्ने अति गरिव, आफ्नो उत्पादनले ३ देखि ६ महिना खान पुग्ने गरिव, आफ्नो उत्पादनले ७ देखि ९ महिना खान पुग्ने मध्यम र आफ्नो उत्पादनले ९ देखि १२ महिना वा खाद्यान्न विक्री गर्ने लाई सम्पन्नको सूचिमा वर्गीकरण गरिएको छ । तथ्यांक अनुसार अति गरिवको जनसंख्या कुल जनसंख्याको १६.१ प्रतिशत रहेको छ । यो तथ्यांक खाद्यान्न पर्याप्तताका आधारमा विपन्नता स्तरिकरण गरिएको हो । शुक्लाफाँटा नगरपालिकाको वडागत रूपमा विपन्नता स्तरीकरण विवरण निम्न अनुसार रहेको पाइन्छ ।

वडा नं.	अति गरिव प्रतिशत	गरिव प्रतिशत	मध्यम प्रतिशत	सम्पन्न प्रतिशत
१	१७.३	७.८	८.७	६६.३
२	७.८	६.९	१०.२	७५.२
३	७.५	४.८	५.५	८२.२
४	१३.३	१३.२	१०.६	६२.९
५	१५.७	१६.५	१६.६	५१.२
६	१२.०	१४.१	१४.६	५९.३
७	१६.१	२३.१	१५.५	४५.३
८	२४.५	२२.७	१५.४	३७.४
९	१३.०	३२.१	७.९	४७.०
१०	१४.८	२५.३	७.६	५२.३
११	२५.६	१२.०	९.९	५२.६
१२	३.७	५.१	१९.३	७१.९
जम्मा	१६.१	१५.९	१२.४	५५.६

श्रोत- शुक्लाफाँटा नगरपालिका स्तरिय घरधुरी सर्वेक्षण, २०७९

#### ४.१.६ खाद्यान्न सुरक्षाको अवस्था

शुक्लाफाँटा नगरपालिकाको कुल ११,६०३ परिवारलाई खाद्यान्न पर्याप्तताको आधारमा वर्गीकरण गर्दा ३ महिना भन्दा कम खाद्यान्न प्राप्त गर्ने १४ प्रतिशत घरधुरी, ४ देखि ६ महिना भन्दा कम खाद्यान्न प्राप्त गर्ने २४ प्रतिशत घरधुरी, ७ देखि ९ महिना भन्दा कम खाद्यान्न प्राप्त गर्ने ११ प्रतिशत घरधुरी र वर्षभरिलाई खाद्यान्न प्राप्त गर्ने ४३ प्रतिशत घरधुरी र आफ्नो खेतवारीको उत्पादनवाट खान पुगेर वेच विखन गर्ने घरपरिवार ७ प्रतिशत रहेको देखिएको छ । विपद्को समय हुनसक्ने खाद्य अभावलाई परिपूर्ति गर्ने गरी खाद्यान्नको सुरक्षा तथा भण्डारणको लागि संस्थागत रुपमा ब्यवस्थापन गरिनु पर्ने देखिन्छ । शुक्लाफाँटा नगरपालिकाको खाद्यान्न सुरक्षाको अवस्था निम्न अनुसार रहेको पाइन्छ ।

क्र.सं.	खाद्यान्न उपलब्धताको आधारमा परिवार संख्याको विवरण	संख्या	प्रतिशत
१	३ महिनाभन्दा कम खान पुग्ने परिवार	१६७९	१४
२	४ – ६ महिना खान पुग्ने परिवार	२८११	२४
३	७ – ९ महिना खान पुग्ने परिवार	१२९७	११
४	१० – १२ महिना खान पुग्ने परिवार	५०१८	४३
५	आफ्नो खेतवारीको उत्पादनवाट खान पुगेर वेच विखन गर्ने परिवार	७९८	७
जम्मा		११,६०३	१००

श्रोत- शुक्लाफाँटा नगरपालिका स्तरिय घरधुरी सर्वेक्षण, २०७९

#### ४.१.७ आवास संरचना विवरण

शुक्लाफाँटा नगरपालिकाको समग्र सामाजिक, आर्थिक अवस्था के कस्तो छ भनि हेर्न त्यहा अवस्थित घरको वनोट महत्वपूर्ण हुन्छ । घरको तल्लाको प्रकारको आधारमा विश्लेषण गर्दा अधिकांश घरधुरी ७८.२६ प्रतिशत भुईँ तल्ला,

२१.२८ प्रतिशत एक तल्लाको घर छन् भने नगन्य रुपमा दुई तल्ला (०.४ प्रतिशत) रहेका छन् । आवास संरचनाका आधारमा यस नगरपालिकाको विस्तृत विवरण निम्नअनुसार रहेको पाईन्छ ।

सि.नं.	घरको प्रकार	संख्या	प्रतिशत
१	भुई तल्ला	११९२९	९१.६
२	एक तल्ला	६८२	५.२
३	दुई तल्ला	२५३	१.९
४	तिन तल्ला	११८	०.९
५	चार तल्ला	२४	०.१
६	पाँच तल्ला	३	०.०१
जम्मा		१३००९	१००

श्रोत- शुक्लाफाँटा नगरपालिका शहरी विकास आयोजना मेट्रिक ठेगाना प्रणालि सर्भे, २०७८

#### ४.१.८ गरिबीको दर (गरिबीको रेखामुनी रहेको जनसंख्या)

शुक्लाफाँटा नगरपालिकामा वार्षिक आमदानी रु २ लाख भन्दा कम भएको तथा आफ्नै उब्जनीवाट ६ महिना भन्दा कम खान पुग्ने परिवारलाई गरिबीको रेखा मुनी भएको परिवारलाई आधार मान्दा शुक्लाफाँटानगरपालीकाको गरिबीको दर ३५.९८ प्रतिशत देखिएको छ । सबै भन्दा वढी गरिबी दर वार्ड ११ मा १६ प्रतिशत र सबै भन्दा कम वार्ड २ र ३ मा ४ प्रतिशत रहेको देखिन्छ । शुक्लाफाँटा नगरपालिकाको गरिबीको दर (गरिबीको रेखामुनी रहेको जनसंख्या) आधारमा वडागत विवरण निम्न अनुसाररहेको पाईन्छ ।

वडा नं.	गरिबीको रेखामुनीको परिवार संख्या	प्रतिशत
१	३६१	९
२	१७८	४
३	१६३	४
४	२६८	६
५	३३०	८
६	१९९	५
७	४९७	१२
८	६२४	१५
९	३६२	९
१०	३३७	८
११	६५७	१६
१२	१९९	५
जम्मा	४१७५	३५.९८

श्रोत- शुक्लाफाँटा नगरपालिका स्तरिय घरधुरी सर्वेक्षण, २०७९

#### ४.१.९ आयात र निर्यातको अवस्था

आयात निर्यात सम्बन्धि उपयुक्त तथ्याङ्क उपलब्ध नभएका कारण पछि अध्यावधिक गर्दै लगिने छ।

### ४.१.१० औधोगिक कच्चा पदार्थ उत्पादनको अवस्था (काठ, खोटा, जडिबुटी)

शुक्लाफाँटा नगरपालिका क्षेत्रमा औधोगिक कच्चा पदार्थको रूपमा विशेषगरी काठ, दाउरा र ढुंगा, गिटी, वालुवालाई लिन सकिन्छ। जसको उच्चतम उपयोग गर्न सकिएमा शुक्लाफाँटा नगरपालिकाको आर्थिक समृद्धिमा निकै ठूलो टेवा पुग्न जाने देखिन्छ। शुक्लाफाँटा नगरपालिका भित्र रहेको औधोगिक कच्चा पदार्थ र उत्पादनको अवस्थालाई विष्टृत रूपमा देहाय बमोजिम उल्लेख गरिएको छ।

सि.नं.	विवरण	उत्पादन परिमाण
१	काठ, दाउरा	६४,३६,७४० क्यु फिट
२	खोटा	०
३	जडिबुटी	०
४	लोक्ता	०
५	अल्लो	०
६	चुनढुङ्क	०
७	ढुंगा, गिटी, वालुवा	० घन मिटर
८	मेन्था	० लिटर
९	क्यामोमाईल	० लिटर

श्रोत - शुक्लाफाँटा नगरपालिका मा गरिएको समिक्षा वाट प्राप्त सुचना २०७९

### ४.१.११ बेरोजगार सम्बन्धी विवरण

बेरोजगारी सम्बन्धि विवरण तालिका नं. ३.३ र ३.८ मा उपलब्ध गराईएको छ। बेरोजगार सम्बन्धी बिष्टृत विवरण प्राप्त नभएको हुदा विवरण प्राप्त भए पछि अध्यावधिक गर्दै लगिने छ।

### ४.१.१२ वैदेशिक रोजगारीमा गएकाको विवरण

शुक्लाफाँटा नगरपालिका बाट विभिन्न देशहरूमा रोजगारीको लागि जानेहरूको संख्या उल्लेख्य मात्रामा १७६३ जना रहेको छ। यसरी रोजगारीका लागि जाने मुख्य देशहरू मध्ये सवैभन्दा वढी भारत जानेहरूको संख्या अनुमानित १४९१ जना रहेको, खाडी मुलक (मलेसिया, दुवई कतार, वहराइन, साउदी अरब) जानेहरूको संख्या उल्लेख्य मात्रामा रहेको पाईन्छ भने ५ जना अमेरिका गएका, ७ जना जापानमा रहेको तथ्याङ्क रहेका छ। रोजगारीमा गएका कामदारहरूको अनुमानित संख्या भएतापनि नगरपालिका भित्र भित्रने विदेशी आम्दानी (रेमिटेन्स) को एकिन विवरण भने रहेको छैन। यसरी बैदेशिक रोजगारिमा गएको उत्पादित जनसंख्यालाइ नगरपालिकाको विकास निर्माणा ल्याउन सक्ने र स्वरोजगारको निति निर्माण गरि नगरपालिकामा भित्रीएको रेमिटेन्स लाइ उत्पादन मुलक कार्य लगाउने वातावरण निर्माण गर्नु पर्ने देखिन्छ। शुक्लाफाँटा नगरपालिकाबाट वैदेशिक रोजगारीमा गएकाहरूको वडागत विवरण निम्न अनुसार रहेको पाईन्छ।

देशको नाम	रोजगारीमा जानेको संख्या
इराक	२
कंगो	३

कतार	१७
कुवेत	५
जर्मनी	१
जापान	२
थाईल्याण्ड	२
दक्षिण अफ्रिका	२
दक्षिण कोरिया	१
दुवैई	१५
नाइजर	१
नेपाल	८२
बहराईन	१
भारत	३२२
मलेशिया	३३
रोमानिया	१
लिबिया	१
संयुक्त अरब ईमिरेट्स	३
साउदी अरेबिया	११
सुडान	३
हाईटी	१
थाहा नभएको	३
<b>जम्मा</b>	<b>५१२</b>

श्रोत- शुक्लाफाँटा नगरपालिका स्तरिय घरधुरी सर्वेक्षण, २०७९

#### ४.१.१३ सुकुम्बासी सम्बन्धी विवरण

शुक्लाफाँटा नगरपालिका भित्र बसोबास गर्नेहरु मध्ये करिब १.४ प्रतिशत ब्यक्तिहरुको आफ्नो स्वामित्वमा जग्गा नरहेको र बाँकी करिब ९८.६ प्रतिशत ब्यक्तिहरुको आफ्नै स्वामित्वमा जग्गा रहेको छ । सवैभन्दा वढी सुकुम्बासी वडा नं ७ र २ मा रहेका छन् भने वडा नं १, ४, ५, ६, ८, ९, ११ र १२ मा सुकुम्बासी छैनन् । विस्तापितको हकमा वडा नं २ मा १ जना तथा आरक्ष विस्तापितको हकमा सवैभन्दा वढी वडा नं १ मा ९७, वडा नं ७ मा ३५ जना र वडा नं ८, ९, ११ र १२ मा कोहि पनि आरक्ष विस्थापित छैन । शुक्लाफाँटा नगरपालिकामा सुकुम्बासी तथा विस्थापित परिवार सम्बन्धि विस्तृत वडागत विवरण तलको तालीका अनुसार रहेको छ ।

वडा नं	अन्य	नीजि/आफ्नै	भाडामा	भोग चलनमा	संयुक्त आवास	संस्थागत	सार्वजनिक जग्गा/सुकुम्बासी	कुल
१	९५	१०९७	७	१२			५	१२१६

२	११	३०८	३९	१३३		३५	२	५२८
३	१५६	३५३	२५	२	११		३५	५८२
४	१०६	६४४	७	१	३	३	२	७६६
५	१९	७९०	५४	१६५	९	३	१	१०४१
६	२७	५०५	२				८	५४२
७	९	१२२१	८	४१	३	१		१२८३
८	१२	८५५	७	३६९	१८		१	१२६२
९	३	५४३	४	४	३७	१	९७	६८९
१०	२६	९४५	५९	२	१	३	१	१०३७
११	६	१६०१	१७	७	११	२	२८	१६७२
१२	६७	८५९	१२	१	२३	३	२०	९८५
जम्मा	५३७	९७२१	२४१	७३७	११६	५१	२००	११६०३

श्रोत- शुक्लाफाँटा नगरपालिका स्तरिय घरधुरी सर्वेक्षण, २०७९

#### ४.१.१४ स्रोत नक्सा

### ४.२ भू-उपयोग तथा स्वामित्व

#### ४.२.१ वर्तमान भू-उपयोग

शुक्लाफाँटा नगरपालिकाको कुल क्षेत्रफलको ५.९७ प्रतिशत जमिन खेति योग्य रहेको छ, भने ९३.८५ प्रतिशत भू-भाग वन तथा चरण क्षेत्र, नदीनाला, ताल तलैया, आवासिय क्षेत्र, सडक आदी क्षेत्रले ओगटेको पाईन्छ। औधोगिक क्षेत्रका रूपमा नगरपालिका भित्र भू-उपयोग भएको छैन। शुक्लाफाँटा नगरपालिकाको भू-उपयोग सम्बन्धी विस्तृत विवरण देहाय बमोजिम रहेको छ।

क्र.सं.	विवरण	क्षेत्रफल वर्ग कि.मी.	प्रतिशत
१	खेतियोग्य जमिन	९.७१	५.९७
२	नदीनाला, ताल तलैया, बनक्षेत्र, आवासिय क्षेत्र, सडक आदी	१५२.८६	९३.८५
जम्मा		१६२.५७	१००

श्रोत- स्थानिय सुचना शुक्लाफाँटा नगरपालिका, २०७९

#### ४.२.२ भू-स्वामित्व

शुक्लाफाँटा नगरपालिकाको भू-स्वामित्वको तथ्यांक हेर्दा, ७.९ प्रतिशत जनसंख्याको भू-स्वामित्व नरहेको देखिएको छ। त्यसैगरी भू-स्वामित्व हुने मध्ये ९७९३ घरपरिवारमा पुरुषको भू-स्वामित्व रहेको, ६३० घरपरिवारमा महिलाको भू-स्वामित्व रहेको देखिन्छ, भू-स्वामित्व सम्बन्धी वडागत विवरण निम्नअनुसार रहेको छ।

क्र.सं.	विवरण	जमिनको क्षेत्रफल (विगा कट्टा)
५	छैन	
६	खेती योग्य जमिनको स्वामित्व	
७	जमिनको क्षेत्रफल (विगा कट्टा)	



	संख्या	प्रतिशत	पुरुषको नाममा भएको	महिलाको नाममा भएको	पुरुष र महिलाको संयुक्त स्वमित्व भएको	खेत	वन	संख्या	ऐलानी
१	११०	९.४	११४७	१५	०	०.२४	०.००	०.००	०.८६
२	५१	१२.१	३९३	१२	०	०.१५	०.००	०.००	०.२९
३	३४	८.२	३९४	२१	०	०.४४	०.००	०.००	०.१५
४	१४२	१९.५	६९२	३४	०	०.५१	०.००	०.००	०.१२
५	९४	८.८	९४३	१२७	०	०.२६	०.००	०.००	०.६१
६	१९	४.६	३८०	३०	०	०.१६	०.००	०.००	०.२२
७	२८	२.३	१११३	१०१	०	०.५१	०.००	०.००	०.४३
८	६	०.४	१३०७	३८	०	०.४१	०.००	०.००	०.७६
९	३६	६.३	५३५	३५	०	०.२५	०.००	०.००	०.२३
१०	२०७	२३.७	७७६	९१	०	०.६२	०.००	०.०१	०.०९
११	६९	५.२	१२३९	८०	०	०.४९	०.००	०.००	०.५२
१२	३२	३.५	८७४	४६	०	०.६९	०.००	०.००	०.६६
जम्मा	८२८	७.९	९७९३	६३०	०	४.७५	०.००	०.०२	४.९४

श्रोत- शुक्लाफाँटा नगरपालिका स्तरिय घरधुरी सर्वेक्षण, २०७९

### ४.२.३ जग्गाको किसिम

शुक्लाफाँटा नगरपालिका क्षेत्र भित्र भएका जग्गाहरूलाई बलौटे, दोमट र पागो ३ किसिमको वर्गिकरण गर्न सकिन्छ । नगरपालिका क्षेत्र भित्रको जग्गा नापी सम्बन्धी कार्यक्रम अभियानको रुपमा सञ्चालन हुने क्रममा रहेकाले आगामी प्रोफाईल अद्यावधिकका क्रममा पूर्णता दिईने छ ।

### ४.२.४ खेतीयोग्य जमिन सम्बन्धी विवरण

शुक्लाफाँटा नगरपालिकाको भू-स्वामित्वको तथ्यांक हेर्दा कुल क्षेत्रफल १६२.५७ वर्ग कि.मि मध्ये ९.७१ प्रतिशत खेती योग्य जमिनमा ४.७५ वर्ग कि.मि. खेत ४.९४ एलानी वर्ग कि.मि.रहेको छ भने बाँकी १५२.८६ वर्ग कि.मि. नदीनाला, ताल तलैया, बनक्षेत्र, आवासिय क्षेत्र, सडक आदी क्षेत्रले ढाँकिएको छ । शुक्लाफाँटा नगरपालिकाको वडागत रुपमा खेतीयोग्य जमिन सम्बन्धी विवरण निम्नअनुसार रहेको पाईन्छ।

वडा नं.	कुल क्षेत्रफल(वर्ग कि.मि.)	जमिनको क्षेत्रफल (विगाहा, कठ्ठा)				जम्मा उब्जाउ क्षेत्रफल
		खेत	बन	पाखोवारी	ऐलानी	
१	११.३२	०.२४	०.००	०.००	०.८६	१.१०
२	७.५८	०.१५	०.००	०.००	०.२९	०.४४
३	३.७२	०.४४	०.००	०.००	०.१५	०.५९
४	४.८७	०.५१	०.००	०.००	०.१२	०.६४

५	५.८२	०.२६	०.००	०.००	०.६१	०.८७
६	२.७५	०.१६	०.००	०.००	०.२२	०.३८
७	३२.८४	०.५१	०.००	०.००	०.४३	०.९५
८	४८.७	०.४१	०.००	०.००	०.७६	१.१७
९	५.९९	०.२५	०.००	०.००	०.२३	०.४९
१०	५.५२	०.६२	०.००	०.०१	०.०९	०.७३
११	१८.५	०.४९	०.००	०.००	०.५२	१.०१
१२	१४.९६	०.६९	०.००	०.००	०.६६	१.३५
जम्मा	१६२.५७	४.७५	०.००	०.०२	४.९४	९.७१

श्रोत- शुक्लाफाँटा नगरपालिका स्तरिय घरधुरी सर्वेक्षण, २०७९

#### ४.२.५ बाँझो जमिन सम्बन्धी विवरण

यस नगरपालिकामा प्राय सबैजसो जमिनमा खेती गरिएको पाईएको छ भने पालिकामा बाँझो जमिन सम्बन्धी विवरण प्राप्त भएको छैन ।

#### ४.२.६ स्रोत नक्सा

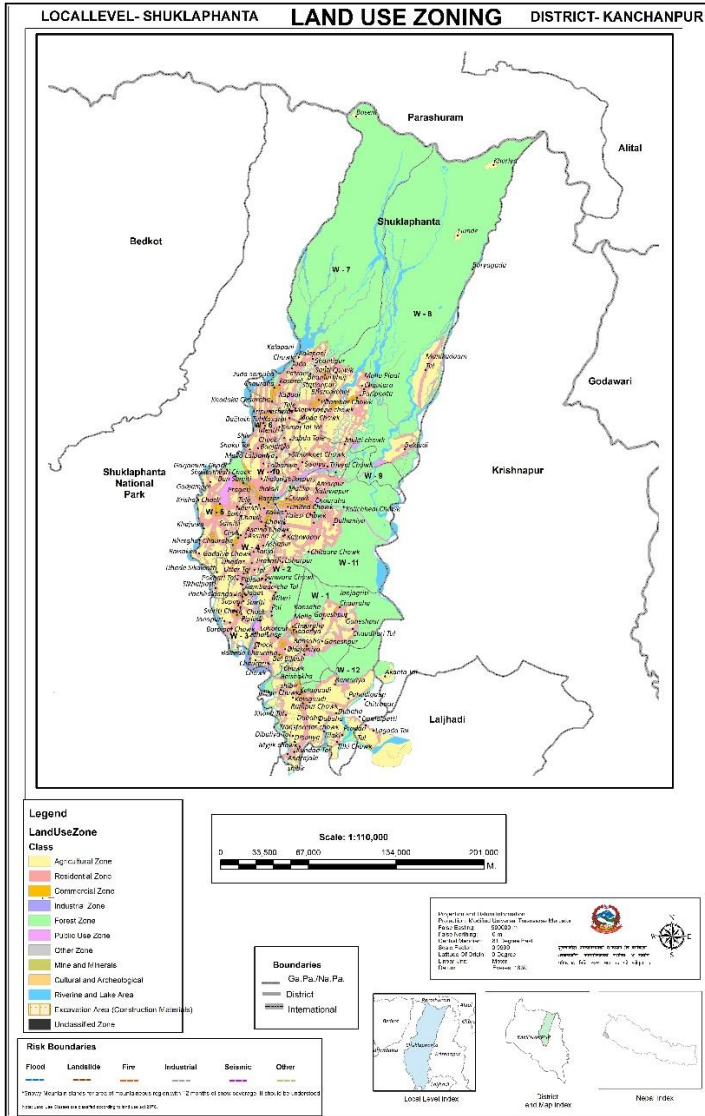

### ४.३ कृषि तथा पशु विकास

#### ४.३.१ सार्वजनिक पोखरी तथा माछा पालन सम्बन्धी विवरण

शुक्लाफाँटा नगरपालिका अवस्थित २४ वटा विभिन्न सार्वजनिक पोखरी तथा तालतलैयाहरुहेको पाईएको छ । तलको विवरण अनुसार वडा नं. ६, ८, १०, र ११ मा सबै भन्दा बढि पोखरी रहेको देखिन्छ भने अन्य वडामा पनि आंशिक रुपमा तालतलैया र प्राकृतिक पोखरी रहेको देखिन्छ ।शुक्लाफाँटा नगरपालिकामा कुल ३५ विघा क्षेत्रफलमा तालतलैयाहरु रहेको पाईन्छ । शुक्लाफाँटा नगरपालिकामा भएका सार्वजनिक तथा नीजि माछा पोखरीहरुको वडागत विवरण निम्नानुसार रहेको छ ।

क्र.स.	पोखरी रहेको स्थान	वडा नम्बर	पोखरी क्षेत्रफल(विघा वा कट्टा )	बार्षिक माछा उत्पादन (के.जी.)	स्वामित्व (कोसँग)	बार्षिक आमदानी (रु.)	नगरपालिकामा बार्षिक शुल्क (रु.)

२	बन्साहा मल्लो चौराहा	१	३ विघा	५०० के.जी.	निजि आफैं	१२५०००	१०००
३	ढकनिया	२	३ विघा	८००	निजि आफैं	१६००००	१०००
४	प्रेणा फिस एण्ड पिंग फर्म	३	४ कट्टा		निजि आफैं		
५	न्यु चौधरी एग्रोफर्म	४	४ कट्टा				
६	स्वर्गदारी माछापालन	५	४ कट्टा				
७	कसरौल	६	४ कट्टा	२००	नर ब.ऐर	४०,०००	२०००
८	कसरौल	६	४ कट्टा	१००	सीता बुढा	३०,०००	२५००
९	कसरौल	६	२ कट्टा	१००	टिकाराम तिवारी	२०,०००	१०००
१०	कसरौल	६	२ कट्टा	१५०	दान सिं खाती	३५०००	३०००
११	कसरौल	६	४ कट्टा	छैन	जय ब. ऐर	छैन	छैन
१२	झन्डाकोण	७	१.५ कट्टा	२ कुन्टल	प्रेम ब. चौधरी	५०,०००	
१३	पिताम्बरमाछा पालन	७	१२ कट्टा	१ कुन्टल	राजन चौधरी	१,००,०००	३५००
१४	मिणकधाम ताल	८	४ विघा				
१५	सुनदेवी ताल	८	५ विघा				
१६	बतासझरनोताल	८	१ विघा				
१७	सलामे ताल	८	१५ विघा	५ कुन्टल	सामुदायिक वन उपभोक्ता	१,५०,०००	
१८	झलारी	१०	५ कट्टा	३० के.जी.	पार्वती देवी ऐर	१,००,०००	छैन
१९	झलारी	१०	२ कट्टा	२० के.जी.	ज्ञानेन्द्र सिंह	८०,०००	छैन
२०	खल्ला	१०	२ कट्टा	२० के.जी.	अर्जुन दमाई	१,००,०००	छैन
२१	अमरपुर	११	१६ कट्टा	१०० के.जी.	राजेन्द्र ब. ऐर	३०,०००	२०००
२२	अमरपुर	११	५ कट्टा	१००० के.जी.	दिल ब. ब'ढा	१,००,०००	
२३	कलुवापुर	११	५ कट्टा	५०० के.जी.	सरस्वती विद्यालय	५०,०००	
२४	अमरपुर	११	२ कट्टा	६०० के.जी.	हिलाल ऐर	१०,०००	
जम्मा			३५ विगा				

श्रोत-स्थानिय सुचना शुक्लाफाँटा नगरपालिका, २०७९

### ४.३.२ सिंचाई सुविधाको उपलब्धता र स्रोत सम्बन्धी विवरण

शुक्लाफाँटा नगरपालिकामा धेरै जसो घरपरिवारले सिंचाईका लागि खोला र डिपबोरिङ्ग प्रयोग गरिरहेको देखिएको छ भने केहि घरपरिवारले भुमिगत सिंचाईपनि प्रयोग गरिरहेको देखिन्छ । निम्न बमोजिमका क्षेत्रहरुबाट यस नगरपालिकामा सिंचाई सुविधा प्राप्त भईरहेको र सिंचाई सुविधा उपलब्ध हुनसक्ने सम्भाव्य क्षेत्रको रुपमा रहेको देखिन्छ ।

सिंचाई सुविधा वा आयोजनाको नाम	वडा नम्बर	सिंचाईको किसिम (सतह (कुलो/नहर), लिफ्टिङ्ग, बाँध, ट्युबेल/बोरिङ्ग, पोखरी वा अन्य)	सिंचाईको माध्यम (कुलो नहर, पाइप आदि)	स्रोतको विवरण		सिंचाईको उपलब्धता (बर्षेभरी वा मौसमी)	सिंचित क्षेत्र (हेक्टर)	लाभान्वित घरधुरी
				इकाई (कि.मि, क्षेत्रफल)	परिमाण			
गौरीशंकर ट्युबेल	डिप १	ट्युबेल	पाइप कुलो					
बैजनाथ ट्युबेल	डिप १	ट्युबेल	पाइप					
ट्युबेल	२	ट्युबेल	पाइप					
ट्युबेल, नदिनाला	३	ट्युबेल, नदिनाला	पाइप			मौसमी	२००हे.	४५०
ट्युबेल, नदिनाला	४	ट्युबेल, नदिनाला						
बोरिङ्ग, खोला	४	पाइप कुलो		मौसमी	३००हे.	६००		
ट्युबेल, नदिनाला	५	ट्युबेल, कुलो						
बोरिङ्ग, खोला	५	पाइप कुलो		मौसमी	५००हे.	८००		
स्यालो ट्युबेल	६	टिबेरिङ्ग		६० कि।मी		वर्षेभरी		५ घरधुरी
ट्युबेल, नदिनाला	७	ट्युबेल, नदिनाला						
ट्युबेल, नदिनाला	८	ट्युबेल, नदिनाला						
ट्युबेल, नदिनाला	९	ट्युबेल, नदिनाला						
झलारी बोरिङ्ग	१०	ट्युबेल	छैन	५ धुर		उपलब्धता		४ घरधुरी
टोटी अटोजन बोरिङ्ग	१०	ट्युबेल	छैन	आधाकट्टा		उपलब्धता		५० घरधुरी
लालपनिया बोरिङ्ग	१०	ट्युबेल	छैन	२० कट्टा		उपलब्धता		५५ घरधुरी
बोरिङ्ग	११	सतह		७०मि.		बर्षेभरी		१० घरधुरी
खल्ला ट्युबेल	डिउव १२	ट्युबेल	पाइप					

**श्रोत- स्थानिय सुचना शुक्लाफाँटा नगरपालिका, २०७९**

क्र.स.	सिंचाईको स्रोतको नाम	वडा नं. र प्रकार (नहर, खोला, खोल्सा, कुलो आदि)
१	भोरकुण्डा तालबन्साहा ताल, गौरीशंकर डिप ट्युबेल	१
२	झारखण्डी ताल, लक्ष्मीपुर नाला, सुनवरा नदी, स्याल नदी	२

३	ट्सुवेल, वारिङ्ग नदिनाला	३
४	ट्युवेल, नदिनाला, बोरिङ्ग	४
५	ट्युवेल, वारिङ्ग नदिनाला स्याली नदी	५
६	बेरिङ्ग स्यालो टिउबेल सुनवरा नदी	६
७	नदी, बोरीङ्ग स्यालि नदी, सुनवरा नदी	७
८	जमिनमुनी पानी बोरीङ्ग, नदी	८
९	जमिनमुनी पानी बोरीङ्ग, नदी	९
१०	जमिनमुनी पानी बोरीङ्ग, सुनवरा नदी, नाला	१०
११	जमिनमुनी पानी बोरीङ्ग, नदी	११
१२	जमिनमुनी पानी बोरीङ्ग, नदी	१२

श्रोत-स्थानिय सुचना शुक्लाफाँटा नगरपालिका, २०७९

### ४.३.३ सिंचित क्षेत्रफलको विवरण

शुक्लाफाँटा नगरपालिका मा रहेको सिंचित जमिनको विवरण देहाय बमोजिम प्रस्तुत गरिएको छ ।

क्र.स.	विवरण	क्षेत्रफल (वर्ग कि मी)	प्रतिशत
१	सालैभर सिंचित	१.९८	२०.३९
२	मौसमी सिंचित	६.२७	६४.५७
३	कूल सिंचित क्षेत्रफल	८.२५	८४.९६
४	असिंचित जमिन	१.४६	१५.०३
५	खेति गरिएको जमिन	९.७१	५.९७
जम्मा:		९.७१	१००

स्रोत-शुक्लाफाँटा नगरपालिका स्तरिय घरधुरी सर्वेक्षण, २०७९

### ४.३.३.१ वडा अनुसार सिंचित क्षेत्रफलको विवरण

शुक्लाफाँटा नगरपालिकामा ९.७१ वर्गकि.मि खेती योग्य जमिन मध्ये १.९४ वर्ग कि.मि १५.३४ प्रतिशत जमिन बाह्रै महिना सिंचित छ भने ६.२७ वर्ग कि.मि ६४.५३ विधा जमिन मौसमी सिंचित छ । शुक्लाफाँटा नगरपालिकामा वडा अनुसारको सिंचित जमिनको विवरण निम्न अनुसार रहेको पाईन्छ ।

वडा नं.	क्षेत्रफल ( बिगा )										बाह्रै महिना सिंचित प्रतिशत
	बाह्रै महिना सिंचित			मौसमी महिना सिंचित			कूल सिंचित क्षेत्रफल				
	खेत	पाखो	एलानी	खेत	पाखो	एलानी	खेत	पाखो	एलानी	जम्मा	
१	०.	०.	०.१५	०.१८	०.	०.७१	०.१८	०.	०.८६	१.०४	१.५३
२	०.	०.	०.०१	०.१४	०.	०.२८	०.१४	०.	०.२९	०.४३	०.१३
३	०.	०.	०.०७	०.१९	०.	०.०७	०.१९	०.	०.१५	०.३४	०.७३
४	०.	०.	०.०५	०.४	०.	०.०७	०.४	०.	०.१२	०.५२	०.५६
५	०.	०.	०.१	०.१७	०.	०.५१	०.१७	०.	०.६१	०.७८	१.०७
६	०.	०.	०.११	०.०७	०.	०.११	०.०७	०.	०.२२	०.२९	१.१५

७	०.	०.	०.२३	०.१६	०.	०.२	०.१६	०.	०.४३	०.६	२.३८
८	०.	०.	०.२९	०.२	०.	०.४८	०.२	०.	०.७६	०.९६	२.९४
९	०.	०.	०.१३	०.१२	०.	०.१	०.१२	०.	०.२३	०.३५	१.३४
१०	०.२४	०.	०.०३	०.२२	०.०१	०.०६	०.४६	०.०१	०.०९	०.५७	०.२७
११	०.०९	०.	०.११	०.३९	०.	०.४१	०.४९	०.	०.५२	१.०१	१.१५
१२	०.१६	०.	०.२	०.५४	०.	०.४५	०.६९	०.	०.६६	१.३५	२.०८
जम्मा	०.४९	०.०१	१.४९	२.८	०.०१	३.४५	३.२९	०.०२	४.९४	८.२५	१५.३४

श्रोत-शुक्लाफाँटा नगरपालिका स्तरिय घरधुरी सर्वेक्षण, २०७९

### ४.३.४ कृषि उत्पादन सम्बन्धी विवरण (वडागत मे.टनका आधारमा)

शुक्लाफाँटा नगरपालिकाको कृषि उत्पादनको क्षेत्रमा मुख्य बालीको रूपमा धान प्रति वर्ष ८१८२.५५ मे.टन, गहुँ प्रति वर्ष ५१६३.६३ मे.टन, मकै प्रति वर्ष १५५.७५ मे.टन, फलफुल १०२.२८ मे.टन, दलहन १२०.५५ मे.टन, आलु ३९२.३० मे.टन, तेलहन १२०.५५ मे.टन., तरकारी २३१.०८ मे.टन.उत्पादन भएको पाइन्छ । शुक्लाफाँटा नगरपालिकाको वडागत रूपमा कृषि उत्पादन सम्बन्धी विवरण निम्न अनुसार रहेको पाईन्छ ।

वडा नं.	धान	मकै	गहु	कोदो	आलु	दलहन	तेलहन	तरकारी	फलफुल	उखु	सनपा ट
१	९४३.१८	२८.४८	६१६.७३	०.६५	३४.४३	८.१५	१३.३०	४५.५०	२३.४३	१.५३	०.१५
२	३६०.०५	११.७८	३३६.४५	२.३८	१७.७८	६.६८	८.९५	१८.८३	२.५०	४.८५	०.७५
३	४४४.५८	२.३३	३१५.९५	०.००	१०६.४०	४.५०	६.१३	४४.२३	०.२३	५.२५	०.७८
४	५५६.५८	२.७८	४९३.९८	०.१८	७.२३	०.००	०.००	१.५५	०.२५	०.००	०.००
५	८६८.६५	१३.७३	३६३.५५	०.१०	२१.६८	१५.४८	१३.००	२०.३५	१९.४५	०.७०	०.००
६	३०२.६८	०.६५	१३७.०८	१.४०	४.४८	०.७३	१.०५	१.३०	०.००	०.२५	०.००
७	८२८.३३	१३.१०	४२९.४५	०.१३	४४.३८	१०.६५	११.३५	८.८३	१.३३	०.२५	०.००
८	७८७.७५	३६.५०	४८८.२५	२.५५	७६.२३	२३.४५	३६.१८	५०.४३	५०.५५	०.००	०.२५
९	४३५.१५	१३.१०	३५४.८०	०.८५	१५.९३	१०.७३	७.४३	२.८०	०.००	१.५०	०.००
१०	७०६.१५	५.५०	५४२.३०	१.७३	७.३०	२.४३	१.४०	६.९०	०.४८	०.३८	०.००
११	९५१.५५	२४.८८	४७४.९५	०.८०	२१.०८	९.०८	७.२०	१९.७८	०.५०	३.५०	०.००
१२	९९७.९३	२.९५	६१०.१५	०.१०	३५.४३	१२.५०	१४.५८	१०.६०	३.५८	२४.७५	०.००
जम्मा	८१८२.५५	१५५.७५	५१६३.६३	१०.८५	३९२.३०	१०४.३०	१२०.५५	२३१.०८	१०२.२८	४२९.५५	१.९३

श्रोत-शुक्लाफाँटा नगरपालिका स्तरिय घरधुरी सर्वेक्षण, २०७९

### ४.३.५ पशुपंछीजन्य उत्पादन सम्बन्धी विवरण

शुक्लाफाँटा नगरपालिकामा पशुपंन्धी तथा सोबाट हुने उत्पादनको अवस्था सम्बन्धी विश्लेषण गर्दा सबैभन्दा बढि दुध २४५५७६१ लिटर उत्पादन हुने देखिएको छ भने मासु २३८४९४ के.जी.तथा अण्डा ६००९३ गोटा उत्पादन हुने गरेको पाईन्छ । शुक्लाफाँटा नगरपालिकामा पशुपंन्धी तथा सोबाट हुने उत्पादनको वडागत विवरण निम्नअनुसार रहेको पाईन्छ।

वडा नं.	उत्पादन			
	मासु के.जी.	दुध लिटर	मह के.जी.	अण्डा गोटा
१	२३७६८	१०४१३८	०	१००
२	११७४७	११४७५२	०	३७४८
३	२९६१६	९१३००	०	९८१०
४	१२३७६	४१७७९	०	८०४
५	१०८३६	३९६६०३	३	२९५
६	११६०५	३७७९२	०	३२५०
७	१९१३४	५२६६७७	२	५६२२
८	४५८५५	२१५७५८	२३	१४८७५
९	१८८५२	४७६३०	१४	१३५४६
१०	१५८१७	१५६०८३	१	५३२३
११	२०२४८	१५७४६६	२	२६२०
१२	१८६४०	५६५७८३	०	१००
<b>जम्मा</b>	<b>२३८४९४</b>	<b>२४५५७६१</b>	<b>४५</b>	<b>६००९३</b>

श्रोत-शुक्लाफाँटा नगरपालिका नगर वस्तुस्थिति विवरण, २०७३

#### ४.३.५.१ पशुपंन्धी पालन सम्बन्धी विवरण

शुक्लाफाँटा नगरपालिकामा पशुपंन्धी पालनको अवस्था हेर्दा सबैभन्दा बढी पशुपालनमा कुखुरा पालन २०९१२ वटागाईगोरु १६३९० वटा देखिएको छ, त्यसैगरी बाख्राको संख्या १३८७९ वटा रहेको छ । शुक्लाफाँटा नगरपालिकामा पशुपंन्धी पालन सम्बन्धी वडागत विवरण निम्नअनुसार रहेको पाईन्छ ।

वडा नं.	पशु धन किसिम							
	गाई गोरु	भैसी रांगा	वाख्रा/भेडा	सुगुर वंगुर	खरायो	कुखुरा	माछा पोखरी	मौरी पालन
१	१६८९	६०३	१३३२	४	३०	१८५१	५३	१
२	७८१	२७५	५८८	५५	१६	१०७३	०	०
३	६१०	२५४	६८८	१६१	२५	१७७०	२००२	०
४	९२२	३४८	९४९	२८	६५	४९४	२३५०	०
५	२११९	७३२	१३३७	२७	५८	१५६९	१५	५
६	५९१	२३६	५९१	५	५	१९५३	५०१	०
७	२४३४	७१६	१५३२	६५	१२८	१११८	१४०१	२
८	२५५१	४५१	१८९०	२२६	१७७	५८२८	३३०२	१४



९	७४८	२४६	७२५	९०	१०	१४२१	५	३
१०	७६९	४०४	८७३	१७५	११	२२२३	५	१
११	१५१७	६९६	१७८३	७	२९	१०८१	०	२
१२	१६५९	६९४	१५९१	९६	१५	५३१	१	१
जम्मा	१६३९०	५६५५	१३८७९	९३९	५६९	२०९१२	९६३५	२९

श्रोत-शुक्लाफाँटा नगरपालिका स्तरिय घरधुरी सर्वेक्षण, २०७९

### ४.३.६ खाद्यान्न वालीमा लाग्ने रोग तथा किरा

शुक्लाफाँटा नगरपालिका क्षेत्रमा खाद्यान्न वालीको प्रवल सम्भावना देखिएको भएता पनि समय समयमा विभिन्न रोग तथा किराहरूको संक्रमणबाट बालीनालीमा समस्या हुने गरेको यस क्षेत्रमा खाद्यान्न वालीमा लाग्ने प्रमुख रोगको रूपमा मरुवा र डाँठ कुहिने रोगको विशेष संक्रमण हुने गरेको छ भने मुख्य किराको रूपमा गबारो र लाहीकिरा देखा पर्ने गरेको छ । खाद्यान्न वालीमा लाग्ने रोग तथा किराहरूको विवरण देहाय बमोजिम रहेको छ ।

सि.नं.	खाद्यान्न वालीमा लाग्ने रोग	सि.नं.	खाद्यान्न वालीमा लाग्ने किरा	सि.नं.	खाद्यान्न वालीमा लाग्ने किरा
१	अगौटे	११	खुम्रे	२१	सेतो पुतली
२	पछौटे,	१२	फेद कटुवा	२२	कालो पेकी गबारो
३	डढुवा,	१३	लाही किरा	२३	खप्टे किरा
४	डाँठ कुहिने,	१४	फौजी किरा	२४	लिब ब्लाष्ट
५	पाउडरी मिल्ड्यू	१५	गुजगुजे	२५	पेट कोकर
६	सिथ ब्लाईट	१६	पात बेरुवा	२६	तुरतुरा
७	मरुवा	१७	पउडिङग मिल(ऊखुमा)	२७	रातो गबारो,
८	फड्के	१८	गुवारो, खैरो,	२८	शङ्खेकिरा
९	औसा किरा,मावा,	१९	गबारो	२९	सिन्दुरे
१०	हरियो फट्याङ्ग्रा	२०	घुन, तुसारा	३०	नेक ब्लाष्ट

श्रोत: कृषि शाखा, शुक्लाफाँटा नगरपालिका, २०७९

### ४.३.७ फलफुल तथा तरकारीमा लाग्ने रोग तथा किरा

शुक्लाफाँटा नगरपालिका क्षेत्रमा फलफुल तथा तरकारीमा लाग्ने रोगहरू मध्ये विशेष गरी पाउडरी मिल्ड्यू, क्याङ्कर र गोमोसिस मुख्य रोगको रूपमा रहेको छ भने फलफुल तथा तरकारीमा लाग्ने मुख्य किराको फ्रुट प्लाही तथा फेद कटुवा पर्ने गर्दछन् । फलफुल तथा तरकारीमा लाग्ने रोग तथा किराहरूको विवरण देहाय बमोजिम रहेको छ ।

सि.नं.	फलफुल तथा तरकारीमा लाग्ने रोग	सि.नं.	फलफुल तथा तरकारीमा लाग्ने किरा
१	क्याङ्कर, गोमोसिस,	११	फ्रुट प्लाही
२	पछौटे,	१२	डाठमा प्वाल पार्ने
३	डढुवा,	१३	गवारो
४	डाँठ कुहिने,	१४	पात खाने झुसिल्किरा
५	पाउडरी मिल्ड्यू	१५	फेद कटुवा

६	डाउनी मिल्ड्यू	१६	खुम्रे
७	बेर्ना ओइल्याउने	१७	खबटे किरा
८	नेमाटोड	१८	लाहीकिरा
९	दुसी	१९	लुम्लेकिरा
१०	रातो कमिरा	२०	प्लाष्टर

श्रोत: कृषि शाखा, शुक्लाफाँटा नगरपालिका, २०७९

### ४.३.८ पशुपन्छीमा लाग्ने रोग तथा किरा

यस शुक्लाफाँटा नगरपालिका क्षेत्रमा पशुपन्छीमा लाग्ने रोगहरू मध्ये विशेष गरी नाम्ले जुका, फिभर, पिपिआर र थुनेलो मुख्य रोगको रूपमा रहेको छ भने पशुपन्छीमा लाग्ने मुख्य किराहरूमा नाम्ले जुका, जुम्रा, भाइरल र ब्याक्टेरियल पर्दछन् । पशुपन्छीमा लाग्ने रोग तथा किराहरूको विष्टृत विवरण तलको तालिकामा दिइएको छ ।

सि.नं.	पशुपन्छीमा लाग्ने रोग	सि.नं.	पशुपन्छीमा लाग्ने किरा
१	नाम्ले जुका, फित्ते जुका	११	जुम्रा, किर्ना, उपियाँ
२	फिभर	१२	नाम्ले जुका
३	खौरित	१३	जुका
४	पिपिआर	१४	भाइरल
५	भ्यागुते	१५	ब्याक्टेरियल
६	पेट फुल्ने	१६	रेविज
७	चर्चे	१७	थुनेलो
८	अपच	१८	लुतो
९	पिसाब बन्द हुने	१९	साल अड्किने
१०	भडाँल्लो फर्कने	२०	रानी खेत, गमबारी, सि.आर.डि.

श्रोत: पशु शाखा, शुक्लाफाँटा नगरपालिका, २०७९

### ४.३.९ व्यवसायिक कृषि फर्म सम्बन्धी विवरण

शुक्लाफाँटा नगरपालिका क्षेत्रमा रहेका व्यवसायिक कृषि फर्महरूको जम्मा १०९वटा मात्र दर्ता गरिएकोमा सबै भन्दा बढी वार्ड नं. ४ मा १८ वटा र सबै भन्दा कम वार्ड नं. ६ मा २ रहेको छ, शुक्लाफाँटा नगरपालिकामा पुरुको तुलनामा महिला व्यवसायिहरूको संख्या निकै कम रहेको पाइन्छ । शुक्लाफाँटा नगरपालिकाको व्यवसायिक फर्म सम्बन्धी वडागत विवरण निम्न अनुसार रहेको पाइन्छ ।

वडा नं.	व्यवसायिक कृषि फर्म संख्या	सदस्य संख्या		
		महिला	पुरुष	जम्मा
१	११	४	७	११
२	६	२	४	६
३	५	१	४	५
४	१८	५	१२	१७
५	१७	५	१२	१७

६	२	५	४	९
७	५	७	७	१४
८	८	८	८	१६
९	५	२	५	७
१०	७	५	९	१४
११	१०	५	५	१०
१२	१५	४	११	१५
जम्मा	१०९	५३	८८	१४१

श्रोत: कृषी तथा पशु शाखा, शुक्लाफाँटा नगरपालिका, २०७९

४.३.१० आधुनिक (ब्यवसायिक) पशुपालन (फर्म) सम्बन्धी विवरण

शुक्लाफाँटा नगरपालिका क्षेत्रमा जम्मा ९० वटा ब्यवसायिक फर्महरू रहेको पाईन्छ, जसमा मात्र दर्ता गरिएकोमा सबै भन्दा बढी वार्ड नं. ४ मा १८ वटा र सबै भन्दा कम वार्ड नं. १२ मा १ वटा रहेका छन भने पुरुको तुलनामा महिला ब्यवसायिहरूको संख्या निकै कम रहेको पाईन्छ । दर्ता गरिएका ब्यवसायहरू पम्महरू बढी जसो ४५ वटा कुखुरा पालन, १५ वटा वंगुरपालन, ७ माछा पालन, ६ वटा गाई भैंसी पालन ३ वटा केरा खेती ब्यवसायको रुपमा रहेको पाईन्छ । शुक्लाफाँटा नगरपालिकामा ब्यवसायिक फर्म सम्बन्धी वडागत विवरण निम्न अनुसार रहेको पाईन्छ ।

सि.नं.	पशुपालन फर्म (गाई, भैसी, बाख्रा, बंगुर र कुखुरा) को नाम	फर्म रहेको	वार्षिक उत्पादन			प्रोपाईटरको नाम	रोजगारी संख्या	
			उत्पादित वस्तु	इकाई	परिमाण		महिला	पुरुष
१	श्री बुडाल बाख्रा विकास फर्म	शुनपा - 5				महेन्द्र सिंह बुडाल बिष्ट		
२	सिद्धनाथ बाख्रा फर्म	शुनपा - 3				हल्लु देवी डगौरा		
३	लटिनाथ गाई तथा भैंसी पालन	शुनपा -				भागरथी देवी सिंह		
४	शुक्लाफाँटा पशुपिंक्ष फर्म	शुनपा -				प्रमानन्द जोशी		
५	एल जि एग्रो फर्म	शुनपा -				लक्ष्मी दत्त जोशी		
६	झलारी एग्रो एण्ड क्याटल् फर्म	शुनपा -				श्रीमती जयन्ती पाण्डे		
७	प्रेम बाख्रा तथा भैसी फर्म 1	शुनपा -				नबल सिंह राना		
८	शिव शक्ति कृषी तथा पशुपंक्षी पालन केन्द्र	शुनपा -				दिपक राज भट्ट, मोहन प्रसाद जैसी, चित्र बहादुर ओली, मोहन देव भट्ट		
९	कृतिका कृषि तथा पशुपन्छी फर्म	शुनपा - 8				रूपा कुमारी चौधरी		
१०	शिवा भैसी पालन फर्म तथा डेरी उद्योग	शुनपा - 6				प्रवेश राना		
११	आर एन एग्रोफर्म	शुनपा - 7				अर्जुन क्षेत्री		

१२	सगुन बाख्रा पालन केन्द्र	शुनपा - 6				सुरेश चौधरी		
१३	डडाल बाख्रा फर्म	शुनपा -				विर सिंह डडाल		
१४	हिम अनुपान बाख्रा पालन	शुनपा - 5				तपस्या भट्ट		
१५	बैजनाथ गाई भैसी पालन फर्म	शुनपा -				आशा देवी धामी		
१६	गाई भैसी पालन फर्म	शुनपा -				आशा देवी धामी		
१७	आर. के. पशुपालन केन्द्र	शुनपा -				रमेश/वशन्ती कुमारी बहादुर धानुक विष्ट		
१८	नव नयन सगुन बहु.उ.कृ.तथा पशुपालन	शुनपा -				किरण कुमार भट्ट		
१९	जानकी पशुपालन फर्म	शुनपा -				जानकी भट्ट		
२०	जय दुर्गे गाई भैसि पालन फर्म	शुनपा -				रघुविर सिंह धामी		
२१	शुक्लाफाँटा बाख्रा पालन फर्म	शुनपा - 1				ललिता चन्द		
२२	प्रेम बाख्रा तथा भैसी फर्म	शुनपा - 12				नबल सिंह राना		
२३	वि.यस.यु. कृषि तथा पोल्टी पशुपालन केन्द्र	शुनपा -				भिम बहादुर टमटा		
२४	श्री गायत्री कृषि तथा पशुपालन फार्म	शुनपा -				ज्ञानेन्द्र प्रशाद जोशी		
२५	जानकी भैसी पालन फर्म	शुनपा -				जानकी भण्डारी		
२६	श्री कृषि तथा पशुसेवा फर्म	शुनपा -				झुना देवी रतोकी		
२७	श्री बोहरा कृषि तथा पशुपंक्षी फर्म	शुनपा -				रमेश सिंह बोहरा		
२८	श्री अमृता भैसी पालन फर्म	शुनपा -				भागा लुहार		
२९	शुक्लाफाटा कृषि तथा पशु पालन बहुउद्देश्यीय फर्म	शुनपा -				वसन्ती देवी पनेरू , कल्पना कुमारी जोशी		
३०	श्री गोपाल भैसी पालन फर्म	शुनपा -				पार्वती देवी लुहार		
३१	शंकरदेव एग्रो	शुनपा -				नव राज जोशी		
३२	पारस महारा बख्रापालन	शुनपा - 8				हरिश महारा		
३३	जमुना भैसी पालन फर्म	शुनपा -				लोकेन्द्र राज जोशी		
३४	मालिकार्जुन बाख्रा विकास फर्म	शुनपा - 10				जानकि देवि विष्ट		
३५	श्री घटाल पशुपालन फर्म	शुनपा - 5				डम्मरु देवी नाथ		
३६	खेमकला पशुपंक्षी फार्म	शुनपा -				श्रीमती बेलमती धामी		
३७	जगन्नाथ बाख्रा पालन फर्म	शुनपा - 5				पार्वती देवी भट्ट		
३८	बैजनाथ पशुपंक्षी तथा कृषि विकास फर्म	शुनपा -				जानकी देवी विष्ट		
३९	श्री भवानी कैलपाल पशुपंक्षी फर्म - बाख्रा पालन	शुनपा -				विमला धानुक		

४०	अनिरुद्र पशुपंक्षी फर्म - बाख्रा पालन	शुनपा -				रामेश्वरी अवस्थी		
४१	मिना पशु पंक्षी फर्म - बाख्रा पालन	शुनपा -				तिर्थ बहादुर एेर		
४२	शुक्लाफाँटा कृषि तथा पशुपन्छि विकास फर्म	शुनपा -				रेवती कार्की		
४३	एेर पशु पालन फर्म	शुनपा -				डबल बहादुर एेर		
४४	रेनी कृषि, पशुपंक्षी, विउविजन फर्म	शुनपा -				चन्द्रा रावल		
४५	गौरब भैसी पालन	शुनपा -				मिरा जोशी		
४६	पाण्डव बहुउद्देश्यीय कृषि फर्म	शुनपा - 6				गोकर्ण पन्त		
४७	श्री हुनैनाथ कृषि फार्म	शुनपा - 10				तपेन्द्र सिंह विष्ट		
४८	श्री मनकामना पशुपंक्षि तथा कृषि फर्म	शुनपा - 12				मानमती देवी साउद		
४९	पुसु पशुपालन फर्म	शुनपा -				हरिदत्त भट्ट		
५०	कृष्णा पशु पंक्षी फर्म	शुनपा -				भीम बहादुर रावल		
५१	मिलन बाख्रा तथा माछा पालन फार्म	शुनपा - 8				साईमले धामी		
५२	महरा कुखुरा तथा बाख्रा फर्म	शुनपा - 3				लक्ष्मी देवी महरा		
५३	बडीमालिका पशुपंक्षी मत्स्य विकास फर्म	शुनपा - 2				सन्तोषी कुमारी सिंह		
५४	धानुक पशुपंक्षी फर्म	शुनपा - 7				हरिना धानुक		
५५	जानकी पशुपालन फर्म	शुनपा -				जानकी भट्ट		
५६	भुमिराज पशुपंक्षि तथा कृषि फर्म	शुनपा -				विर सिंह महरा		
५७	भुमिराज पशुपंक्षि तथा कृषि फर्म	शुनपा -				विर सिंह महरा		
५८	सिंह पशु पंक्षी फर्म	शुनपा -				सरीता कुमारी चन्द		
५९	अनमोल भैसी पालन केन्द्र	शुनपा -				मन्जु देवी साउद		
६०	श्री आर.एस पशुपंक्षी तथा मत्स्य पालन फर्म	शुनपा -				मन्जु विष्ट एेर		
६१	जिवन भैसी पालन फर्म	शुनपा -				अंगीरा देवी विष्ट		
६२	जानकी बहुउद्देशीय कृषि फर्म	शुनपा -				जानकी देवी जाेशी		
६३	बी. बी. कृषि तथा पशु विकास फर्म	शुनपा -				लक्ष्मी पन्त		
६४	सिंह पशुपालन फर्म	शुनपा -				राधिका देवी सिंह		
६५	डिलासैनी कृषि, पशु, मत्स्यपालन तथा पोल्ट्री फर्म	शुनपा - 10				धना देवी विष्ट		
६६	जगन्नाथ पोल्ट्री फर्म	शुनपा -				जानकी देवी भट्ट		
६७	गलकेदार बाख्रा फर्म	शुनपा - 11				श्याम राज जोशी		

६८	जि.वि. कृषि तथा पशुपंक्षी फर्म	शुनपा -				गंगा कुमारी शाह		
६९	सानीमाँ कृषि, पशुपंक्षि फर्म	शुनपा -				बिमला भट्ट		
७०	भुमिराज भैंसि तथा बाख्रा पालन फर्म	शुनपा -				मैना बोहरा		
७१	श्री शिद्धनाथ बाख्रा फर्म	शुनपा - 3				हल्लु देवी डगौरा		
७२	डागी आधुनिक माछा तथा बाख्रा पालन फर्म	शुनपा - 6				खडक बहादुर डागी		
७३	जि एन ए कृषि, पशुपंक्षी तथा मत्स्यपालन फर्म	शुनपा -				गोमति कुमारी कठायत		
७४	रोमन रियान पशुपंक्षी पालन फर्म	शुनपा -				जनक बहादुर कार्की		
७५	रोमन रियान पशुपंक्षी पालन फर्म	शुनपा -				जनक बहादुर कार्की		
७६	चांदनी कृषि फर्म	शुनपा -				कमला ऐर		
७७	चांदनी कृषि फर्म	शुनपा - 3				कमला ऐर		
७८	भुमिका भैसी तथा बाख्रा पालन फर्म	शुनपा -				रिता बडु		
७९	प्रकृती पोल्ट्री तथा भैंसी पालन फर्म	शुनपा -				रेवती देवी उपाध्याय		
८०	श्री जगन्नाथ स्वामी पशुपंक्षी फर्म	शुनपा - 10				लक्ष्मण सिंह भण्डारी		
८१	श्री जगन्नाथ स्वामी पशुपंक्षी फर्म	शुनपा - 10				लक्ष्मण सिंह भण्डारी		
८२	श्री प्रतिभा पशुपंक्षी मत्स्यपालन तथा कृषि फर्म	शुनपा - 4				सिता देवी ओड		
८३	सुनिल कृषि फर्म	शुनपा - 11				धना देवी बिष्ट		
८४	लटीनाथ वाख्रापालन फर्म	शुनपा - 6				सरस्वती देवी विष्ट		
८५	समिक्षा बाख्रा पालन फर्म	शुनपा -				पदमा कुवंर		
८६	श्री भावना पशुपंछी फर्म	शुनपा -				विन्दु पन्त		
८७	वैजनाथ कृषि फर्म	शुनपा -				किशोर कुमार एेर		
८८	श्री ईन्द्र विर एग्रो फर्म	शुनपा -				नरेन्द्र बहादुर एेर		
८९	बैजनाथ कृषि फर्म	शुनपा -				जानकी अवस्थी		
९०	बेताल कृषि तथा बाख्रा फर्म	शुनपा -				तपेन्द्र विष्ट		
९१	कल्पना कृषि तथा पशुपन्छी फर्म	शुनपा - 8				बिस्नु देवी साउद		
९२	सन्ध्या बाख्रा पालन फर्म	शुनपा - 8				सन्ध्या धामी		
९३	अविशोक बाख्रा तथा माछा फर्म	शुनपा - 8				लक्ष्मी देवी कामी		
९४	प्राप्ती कृषि तथा पशुपालन फर्म	शुनपा - 8				राम बहादुर डगौरा		
९५	प्राप्ती कृषि तथा पशुपालन फर्म	शुनपा - 8				राम बहादुर डगौरा		
९६	विष्णु फर्म (माछा तथा पशुपंक्षि)	शुनपा - 12				चुन्त्री देवी राना		

९७	विष्णु फर्म (माछा तथा पशुपंक्षि)	शुनपा - 12				चुन्द्री देवी राना		
९८	सन्ध्या कृषी तथा पशुपंक्षी फर्म	शुनपा - 4				बमनिया राना		
९९	प्रगति पशुपंक्षी फर्म	शुनपा - 1				पवित्रा कलौनी (ओझा)		
१००	भगवती कृषी फर्म	शुनपा - 11				खेमा देवी साउद		
१०१	भगवती कृषी फर्म	शुनपा - 11				खेमा देवी साउद		
१०२	बगैचा एकिकृत कृषी तथा पशुपंक्षी फर्म	शुनपा - 10				रोशन चन्द		
१०३	ललिता बाखा तथा कुखुरा पालन फर्म	शुनपा - 5				सन्ध्या देवी कुँवर		
१०४	ललिता बाखा तथा कुखुरा पालन फर्म	शुनपा - 5				सन्ध्या देवी कुँवर		
१०५	भुवनेश्वरी गाई, भैसी फर्म	शुनपा - 1				लक्ष्मी कुमारी जोशी		
१०६	भुवनेश्वरी गाई, भैसी फर्म	शुनपा - 1				लक्ष्मी कुमारी जोशी		
१०७	पशुपति पशुपंक्षी फर्म तथा दाना सप्लायर्स	शुनपा - 4				दिला देवी ठकुल्ला		
१०८	पशुपति पशुपंक्षी फर्म तथा दाना सप्लायर्स	शुनपा - 4				दिला देवी ठकुल्ला		
१०९	सन्देश कृषि फर्म	शुनपा - 10				लक्ष्मी देवी जोशी		
११०	तपेन्द्र कृषि तथा पशुपन्धी फर्म	शुनपा - 11				कृपा सिंह बिष्ट		
१११	तपेन्द्र कृषि तथा पशुपन्धी फर्म	शुनपा - 11				कृपा सिंह बिष्ट		
११२	तपेन्द्र कृषि तथा पशुपन्धी फर्म	शुनपा - 11				कृपा सिंह बिष्ट		
११३	मौभेरा कृषि तथा पशुपंक्षी फर्म	शुनपा - 1				देवकी विष्ट		
११४	सेवाग गाई पालन	शुनपा - 8				विपना ठगुन्ना		
११५	भुमिराज बाखा पालन फर्म	शुनपा - 1				पशुपती महारा		
११६	बैजनाथ पशु तथा बाखा पालन	शुनपा - 2				बिस्ना देवी एेर		
११७	दिप फर्म हाउस	शुनपा - 5				गुलावी डगौरा(लुहार)		
११८	जगन्नाथ बाखा पालन फर्म	शुनपा - 10				शान्ती देवी ठगुन्ना		
११९	केदार भुमिराज बाखा पालन फर्म	शुनपा - 10				माधवी भट्ट		
१२०	काब्या कृषि तथा पशुपालन व्यवसाय	शुनपा - 2				लक्ष्मी देवी पनेरु		
१२१	अमन पिग एण्ड बाखा पालन फर्म	शुनपा - 10				जयमती कुमारी डगौरा		
१२२	बसन्तीको गोठ एण्ड रिसोर्ट एकीकृत पशुपन्धी तथा कृषि फर्म	शुनपा - 11				वसन्ती देवी साउद		
१२३	बसन्तीको गोठ एण्ड रिसोर्ट एकीकृत पशुपन्धी तथा कृषि फर्म	शुनपा - 11				वसन्ती देवी साउद		

१२४	बसन्तीको गोठ एण्ड रिसोर्ट एकीकृत पशुपन्धी तथा कृषि फर्म	शुनपा - 11				वसन्ती देवी साउद		
१२५	त्रिपुरा पसु पक्षी फर्म	शुनपा - 1				नारायण सिंह रावल		
१२६	त्रिपुरा पसु पक्षी फर्म	शुनपा - 1				नारायण सिंह रावल		
१२७	त्रिपुरा पसु पक्षी फर्म	शुनपा - 1				नारायण सिंह रावल		
१२८	प्रशंसा कृषि फर्म तथा बाख्रा पालन	शुनपा - 8				राम बहादुर टमटा		
१२९	आयुस पशुपंक्षी फर्म	शुनपा - 9				डम्बरी कुमारी ऐर		
१३०	लक्ष्मी पशुपंक्षी फर्म	शुनपा - 10				लक्ष्मी भट्ट		
१३१	श्री धामी पशुपंक्षीव फर्म	शुनपा - 7				जोगेन्द्र िसंह धामी		
१३२	श्री मणिका कृषि तथा पशुपालन फर्म	शुनपा - 7				पार्वती कुमारी विष्ट		
१३३	श्री मणिका कृषि तथा पशुपालन फर्म	शुनपा - 7				पार्वती कुमारी विष्ट		
१३४	सैपाल भैंसी पालन फर्म	शुनपा - 5				गौमती लुहार		
१३५	श्री एम.बि.कृषि तथा पशुपंक्षी फर्म	शुनपा - 7				कलावती कुमारी एेर (भाट)		
१३६	शुभ लक्ष्मी बाख्रा पालन फार्म	शुनपा - 5				वीर भद्र जोशी		
१३७	श्री ममता पशुपंक्षी पशुपालन फर्म	शुनपा - 7				ममता विष्ट		
१३८	श्री ममता पशुपंक्षी पशुपालन फर्म	शुनपा - 7				ममता विष्ट		
१३९	श्री ममता पशुपंक्षी पशुपालन फर्म	शुनपा - 7				ममता विष्ट		
१४०	खडायत कृषि तथा पशुपन्धी फर्म	शुनपा - 8				सावित्री देवी खडायत		
१४१	जय दुर्गे गाई भैंसि पालन फर्म	शुनपा - 3				रघुविर सिंह धामी		
१४२	सुरपाल बहुउद्देश्यीय कृषि जडिबुटी तथा पशुपन्धी फर्म	शुनपा - 8				जयन्ती देवी भाट		
१४३	सुरपाल बहुउद्देश्यीय कृषि जडिबुटी तथा पशुपन्धी फर्म	शुनपा - 8				जयन्ती देवी भाट		
१४४	मानमती पशुपंक्षी फर्म	शुनपा - 7				मानमती जोशी		
१४५	पर्मा पशुपंक्षी फर्म	शुनपा - 7				चन्द्रा भट्ट		
१४६	चन्द्रा कृषि तथा पशुपंक्षी फर्म	शुनपा - 7				कलावती महारा		
१४७	मधु तथा पशुपंक्षी फर्म	शुनपा - 7				मधु कुमारी बम सिंह		
१४८	भौनेली कृषि तथा पशुपंक्षी पालन	शुनपा - 7				बिन्दु देवी साउद		
१४९	प्रगतिशिल कृषि तथा पशुपन्धी फर्म	शुनपा - 11				कलापति देवी कुँवर		
१५०	प्रगतिशिल कृषि तथा पशुपन्धी फर्म	शुनपा - 11				कलापति देवी कुँवर		
१५१	बैजनाथ कृषि तथा पशुपंक्षी फर्म	शुनपा - 7				सीता देवी भाट		



१५२	सरस्वती कृषि फर्म	शुनपा - 7				सरस्वती कुँवर		
१५३	कर्ण केदार कृषि तथा पशुपालन फर्म	शुनपा - 10				नरूवा जोशी		
१५४	कर्ण केदार कृषि तथा पशुपालन फर्म	शुनपा - 10				नरूवा जोशी		
१५५	सिता पशुपन्डी फर्म	शुनपा - 2				सिता देवी शाही		
१५६	भागरथी पशुपंक्षी फर्म	शुनपा - 15				देवकी कुमारी सिंह (शाही)		
१५७	नरेश बाख्रा फर्म	शुनपा - 7				नरेश सिंह ठगुन्ना		
१५८	जयकाली कृषि फर्म	शुनपा - 7				गोमती देवी ठगुन्ना		
१५९	मनिषा बाख्रा फर्म	शुनपा - 11				कलावती विष्ट		
१६०	निरन्जन कृषि तथा पशुपन्डी फर्म	शुनपा - 8				हिरा कुमारी गिरी		
१६१	सन्तोष कृषि तथा पशुपन्डी फर्म	शुनपा - 8				नन्दा जोशी		
१६२	ममता एकिकृत फर्म	शुनपा - 3				रमिता देवी डगौरा		
१६३	मनिषा कृषि तथा पशुपंक्षी फर्म	शुनपा - 7				मनिषा भट्ट		
१६४	मनिषा कृषि तथा पशुपंक्षी फर्म	शुनपा - 7				मनिषा भट्ट		
१६५	मालिकार्जुन कृषि तथा पशुपंक्षी फर्म	शुनपा - 7				रुपा देवी सावन		
१६६	भूमिराज कृषि तथा पशुपंक्षी फर्म	शुनपा - 7				तारा कुवर		
१६७	सृष्टी एण्ड सृजन बाख्रा पालन फर्म	शुनपा - 11				राजमती कुमारी अवस्थी		
१६८	सोयम कृषि फर्म	शुनपा - 10				राधा चन्द		
१६९	सरकार कृषि तथा पशुपंक्षी फर्म	शुनपा - 10				राधा देवी एेर		
१७०	मौलिङ्ग पशुपंक्षि तथा कृषि फर्म	शुनपा - 12				तारा देवी भण्डारी		
१७१	श्री सन्ध्या पशुपंक्षी फर्म	शुनपा - 7				सिता कुमारी बोहरा धामी		
१७२	विपिन बाख्रापालन फर्म	शुनपा - 7				सिता देवी धामी		
१७३	टिटाली कृषि फर्म	शुनपा - 6				कामना जोशी भट्ट		
१७४	नितेश पशुपन्डी फर्म	शुनपा - 8				डब्बल सिंह धामी		
१७५	एन्जिल कृषि तथा पशुपंक्षी फर्म	शुनपा - 5				कु० माधवी नाथ गिरी		
१७६	कृष्ण बाख्रा फर्म	शुनपा - 4				कमला महारा		
१७७	श्री रमेश बाख्रा फर्म	शुनपा - 12				दानी सिंह मडै		
१७८	लक्ष्मी कृषि फर्म	शुनपा - 11				शान्ती देवी एेर		
१७९	श्री लटिनाथ कृषि तथा पशुपंक्षी फर्म	शुनपा - 8				लोकमणी सिंह धामी		
१८०	पाण्डव कृषि फर्म	शुनपा - 6				गोकर्ण पन्त		
१८१	जय लक्ष्मी कृषि फर्म	शुनपा - 11				जानकी देवी भण्डारी		

१८२	राधाकृष्ण कृषि फर्म	शुनपा - ८			मानमती देवी जागरी		
१८३	श्री ईन्द्रा पशुपंक्षी तथा मत्स्य पालन फर्म	शुनपा - ४			इन्द्रा देवी राना		
१८४	श्री गलिनाथ भुमिराज पशुपंक्षी फर्म	शुनपा - ३			गिता कुमारी विष्ट		
१८५	श्री गलिनाथ भुमिराज पशुपंक्षी फर्म	शुनपा - ३			गिता कुमारी विष्ट		
१८६	श्री बोहरा पशुपंक्षी तथा मत्सय फर्म	शुनपा - ३			राधा कुमारी रतोकी (बोहरा)		
१८७	श्री भौनेली कृषि तथा पशुपंक्षी फर्म	शुनपा - ७			अम्बिका कुमारी एेर		
१८८	श्री भुवनेश्वरी पशुपंक्षी तथा कृषी फर्म	शुनपा - ४			सुनिता देवी पाण्डेय		
१८९	श्री भुवनेश्वरी पशुपंक्षी तथा कृषी फर्म	शुनपा - ४			सुनिता देवी पाण्डेय		
१९०	राधा कृष्णा फर्म	शुनपा - ५			गणेश दत्त जोशी		
१९१	जय लक्ष्मी कृषि फर्म	शुनपा - ११			टेक बहादुर भण्डारी		
१९२	कार्मेल भैसी फर्म	शुनपा - ४			चन्द्रावती राना		
१९३	कैलपाल भैसी पालन	शुनपा - ५			उमेश साउद		
१९४	आ.जे.कृषि तथा पशु फर्म	शुनपा - ५			अनिता जोशी		
१९५	न्यु लटिनाथ पशुपालन फर्म	शुनपा - ७			जानकी कुमारी जोशी		
१९६	श्री समैजी पशुपंक्षी फर्म	शुनपा - ७			पशुपति देवी महारा		
१९७	श्री समैजी पशुपंक्षी फर्म	शुनपा - ७			पशुपति देवी महारा		
१९८	कैपाल कृषि तथा पशुपन्छी फर्म	शुनपा - १२			सावित्री देवी भट्ट		
१९९	प्रकृति पशु पंक्षी तथा कृषि फर्म	शुनपा - ३			श्रीमती नन्दा बोहरा		
२००	प्रकृति पशु पंक्षी तथा कृषि फर्म	शुनपा - ३			श्रीमती नन्दा बोहरा		
२०१	दोगडा केदार बहुउद्देश्य कृषि फर्म	शुनपा - ११			हेमन्ती जोशी		
२०२	श्री मिलिजुली कृषि, पशुपंक्षी तथा माछा पालन	शुनपा - १२			यशोदा राना		
२०३	डिलासैनि पशुपालन तथा कृषि फर्म	शुनपा - ५			भागरथि जोशी		
२०४	डिलासैनि पशुपालन तथा कृषि फर्म	शुनपा - ५			भागरथि जोशी		
२०५	श्री घटाल पशुपालन फर्म	शुनपा - ५			डम्मरु देवी नाथ		
२०६	अनुश्री कृषि तथा पशुपंक्षी फर्म	शुनपा - ३			माया चन्द		
२०७	आर.सी पोल्टी फर्म	शुनपा -			राजेन्द्र चौधरी		
२०८	मनिस पाल्टी फर्म	शुनपा -			विर बहादुर सिंह खत्री		
२०९	शिखा पोल्टी फर्म	शुनपा -			भिम बहादुर एेर क्षेत्री		
२१०	मर्मता पोल्टी फर्म	शुनपा -			दल बहादुर चुनारो		
२११	अनुपम प्रेस हाउस	शुनपा -			तुलसी कुमारी डागा		

२१२	चरी पोल्ट्री फर्म	शुनपा -				डम्बर बहादुर चन्द		
२१३	सन्ध्या पोल्टी फर्म	शुनपा -				धन बहादुर सार्की		
२१४	न्यु किसान पोल्ट्रि फर्म एण्ड सप्लायर्स	शुनपा -				विर बाहादुर बम		
२१५	पूर्णमा पोल्टी फर्म	शुनपा -				यज्ञ राज बोहरा		
२१६	राजिव पोल्टी फर्म	शुनपा -				धन बहादुर डगौरा		
२१७	वागेश्वरी कुखुरा फर्म एवं सप्लायर्स	शुनपा -				दल बहादुर वोहरा		
२१८	एन. वि. पोल्ट्री फर्म	शुनपा -				नरेन्द्र साउद		
२१९	सृष्टी पोल्ट्री फर्म	शुनपा -				ज्ञानेन्द्र बहादुर ैएेर		
२२०	पन्त मासु कटीड	शुनपा -				गोकर्ण पन्त		
२२१	कुखुरा फर्म	शुनपा -				केशब बहादुर बोहरा		
२२२	आवी पोल्टी फर्म	शुनपा -				राजेन्द्र सिंह भण्डारी		
२२३	कञ्चन मत्स्यपालन तथा पशुपक्षी विकास केन्द्र प्रा.लि	शुनपा -				सूरेश , लक्ष्मण,धर्म राज,कुल बहादुर,राम दत्त रावल,सिंह, जोशी भण्डारी,जोशी		
२२४	योगमाया पोल्टीफर्म	शुनपा -				टेक राज अवस्थी		
२२५	वि. यस. यु. कृषी, पोल्ट्रीफर्म तथा पशुपालन केन्द्र	शुनपा - 8				भिम बहादुर टमटा		
२२६	बैजनाथ पोल्ट्री फर्म	शुनपा -				प्रेम बहादुर एेर		
२२७	मासु पसल1	शुनपा -				ज्ञानी दमाई		
२२८	सफल कृषि तथा कुखुरा पालन1	शुनपा -				प्रकाश बहादुर जप्रेल		
२२९	युवा गुरूप बहुेउदेश्य कृषि फर्म1	शुनपा -				करन सिंह पाल		
२३०	शिव शक्ति कृषी तथा पशुपंक्षी पालन केन्द्र1	शुनपा -				दिपक राज भट्ट, मोहन प्रसाद जैसी, चित्र बहादुर ओली, मोहन देव भट्ट		
२३१	समैजी एग्रो ईण्डस्ट्रिज	शुनपा - 11				मनोज विष्ट		
२३२	अमर चन्द्रा बहुउदेशिय कृषि फर्म	शुनपा -				कृष्णा मल्ल		
२३३	बन्दना पोल्टी फर्म	शुनपा -				गोपाल साउद		
२३४	जगन्नाथ पोल्टी फर्म	शुनपा -				जानकी देवी भट्ट		
२३५	कृष्णा पोल्टी फर्म	शुनपा -				कृष्णा देवी भण्डारी		
२३६	मध्यवती पोल्टी फर्म	शुनपा -				लाल बहादुर डगौरा		
२३७	योगेश पोल्टी फर्म	शुनपा -				गंगा दत्त भट्ट		

२३८	आरूसी पोल्टी फर्म	शुनपा -				सिता देवी धामी		
२३९	चौधरी कटिड सन्टर	शुनपा -				प्रम बहादुर डगौरा		
२४०	चौधरी मासु पसल	शुनपा -				मैनु थरू		
२४१	प्रेम कुखुरा कटीड पसल	शुनपा -				प्रेम बहादुर डगौरा		
२४२	धामी पोल्टी फर्म	शुनपा -				बालम सिंह धामी		
२४३	जानकि पोल्टी फर्म	शुनपा - 7				दान बहादुर बि क		
२४४	कमल पोल्टी फर्म	शुनपा -				रेवन चौधरी		
२४५	एलेक्स पोल्टी एण्ड पिस फर्म	शुनपा -				राजेन्द्र बहादुर एेर		
२४६	शिखरदिप पोल्टी एण्ड सप्लाउसर्ा	शुनपा -				राजेन्द्र साउद		
२४७	शितल पोल्टी फर्म	शुनपा -				मुलचन्द्र राना		
२४८	सृष्टी पोल्टी फर्म तथा कटिड	शुनपा -				लक्ष्मी देवी डगौरा		
२४९	अनुपम पोल्टी फर्म	शुनपा -				तुलसी कुमारी डांगा- साउद		
२५०	सागर विर पोल्टी फर्म	शुनपा -				निर्मला कुवर		
२५१	पि.के. पोल्टी फर्म	शुनपा -				लोक बहादुर ओड		
२५२	रावल पोल्टी फर्म	शुनपा -				भरत बहादुर रावल		
२५३	शर्मा जी टेडीड एण्ड पोल्टी सप्लायर्स	शुनपा -				प्रजिते चदारो		
२५४	आशिष पोल्टी फर्म	शुनपा -				सन्जु डगौरा		
२५५	श्री वालाजी पोल्टी फर्म	शुनपा -				सुरत बहादुर साउद		
२५६	नेहा पोल्टी फर्म	शुनपा -				जम बहादुर एेर		
२५७	कोल्टी कुखुरा फर्म	शुनपा -				लोकेन्द बहादुर विष्ट		
२५८	रियोस पोल्टी फर्म	शुनपा -				नेपाली राना		
२५९	बर्ष पोल्टी फर्म	शुनपा -				रोशन डगौरा		
२६०	मल्ल पोल्टी फर्म	शुनपा -				दान बहादुर मल्ल		
२६१	प्रतिक्षा पोल्टी फर्म	शुनपा -				चुडामणी पन्त		
२६२	अनुप पोल्टी फोम	शुनपा -				सन्जु डगौरा		
२६३	गौरव पोल्टी फर्म	शुनपा -				मिरा जोशी		
२६४	बिष्ट पोल्टी फर्म	शुनपा - 1				अर्जुन बहादुर विष्ट		
२६५	विजय पोल्टी फोम	शुनपा -				विजय बहादुर विष्ट		
२६६	माछा पालन तथा पोल्टी फर्म	शुनपा -				हेमा कठायत शाहु		
२६७	जय लक्ष्मी कृषी फर्म	शुनपा - 11				जानकी देवी भण्डारी		
२६८	न्यू चौधरी एग्रोफर्म	शुनपा -				जितेन्द्र चौधरी		

२६९	पि एन पोल्टी फर्म	शुनपा -				प्रकाश कुमार भट्ट		
२७०	न्यू चौलानी पोल्ट्री फर्म तथा फ्रेस हाउस	शुनपा - 1				ललिता चन्द		
२७१	श्री बेतालेश्वर कुखुरापालन फर्म	शुनपा -				काशीराम तेली		
२७२	अरब पोल्ट्री फारम	शुनपा -				विष्णु देवी राना		
२७३	ठकुल्ला कृषी फर्म1	शुनपा -				तप्त सिंह ठकुल्ला		
२७४	एस.टु.एस पोल्टी फर्म	शुनपा -				श्याम बहादुर एेर		
२७५	जे के पोल्ट्री फर्म तथा फ्रेस हाउस	शुनपा -				जनक सिंह एेर, किसन लाल बिष्ट		
२७६	दिप पोल्टी फर्म	शुनपा -				दिपक बोहरा		
२७७	तुलसी तथा पशु पन्छी फर्म	शुनपा -				प्रकास दत्त जोशी		
२७८	श्री भट्ट पोल्ट्री फर्म	शुनपा -				लक्ष्मी देवी भट्ट		
२७९	महादेव कुखुरा फर्म	शुनपा -				अमृता वोहरा		
२८०	निश्चल पोल्टी फर्म	शुनपा -				अमर सिंह धामी		
२८१	अमन पोल्ट्र फर्म	शुनपा -				टेक वहादुर एेर		
२८२	श्री जशुदेव कृषि तथा पोल्ट्री फर्म	शुनपा -				गगन राज जोशी		
२८३	अपि झरना पोल्ट्री फर्म	शुनपा -				दिपेन्द्र बहादुर सिंह		
२८४	न्यु किसान पोल्ट्री सप्लायर्स	शुनपा -				शुस्मा कुमारी शाह		
२८५	श्री राज पोल्ट्री फर्म	शुनपा - 4				लक्ष्मी देवी डगौरा		
२८६	धामी पोल्ट्री फर्म	शुनपा -				खडक सिंह विष्ट		
२८७	कार्की पोल्ट्री फर्म	शुनपा -				चक्र बोहरा		
२८८	बैजनाथ पोल्ट्री तथा मत्स्य पालन फर्म	शुनपा -				विन्दु कुमारी एेर		
२८९	अर्बिन पोल्ट्री फर्म	शुनपा -				पदम बहादुर एेर		
२९०	अज्ाय पोल्टी फर्म	शुनपा -				कालु राम चौधरी डगौरा		
२९१	सिंह पोल्ट्री, बाखा तथा कृषि फर्म	शुनपा -				दमन बहादुर सिंह		
२९२	अपि पोल्ट्री फर्म	शुनपा -				सुर्जा वि. क. चुनारा		
२९३	पारस महारा कुखुरा पालन व्यवसाय	शुनपा -				हरिश महारा		
२९४	अनु पोल्ट्री फर्म	शुनपा -				नरेश बहादुर जागरी		
२९५	चौधरी कृषि तथा पशुपंक्षी फर्म	शुनपा - 8				विरेन्द्र चौधरी		
२९६	जोशी पोल्टी फर्म	शुनपा -				नवराज जोशी		
२९७	श्री आयाम पोल्ट्री फर्म	शुनपा - 9				तेज बहादुर एेर		
२९८	खुसि पोल्ट्री फर्म	शुनपा -				गौरी देवी जोशी		
२९९	बोहरा पशुपंक्षी फार्म	शुनपा -				धनी बोहरा		

३००	खेमकला पशुपंक्षी फार्म	शुनपा -				श्रीमती बेलमती धामी		
३०१	बैजनाथ पशुपंक्षी तथा कृषि विकास फर्म	शुनपा -				जानकी देवी विष्ट		
३०२	श्री भवानी कैलपाल पशुपंक्षी फर्म - कुखुरा पालन	शुनपा -				विमला धानुक		
३०३	अनिरुद्र पशुपंक्षी फर्म - कुखुरा पालन	शुनपा -				रामेश्वरी अवस्थी		
३०४	श्री जगन्नाथ पोल्ट्री तथा बंगुर फर्म - कुखुरा पालन	शुनपा -				शिव बहादुर भाट		
३०५	मिना पशु पंक्षी फर्म - कुखुरा पालन	शुनपा -				तिर्थ बहादुर एेर		
३०६	कमल पशु पंक्षी फर्म	शुनपा -				कमल बहादुर सिंह		
३०७	शुक्लाफाँटा कृषि तथा पशुपन्धि विकास फर्म	शुनपा -				रेवती कार्की		
३०८	केदार कुखुरा फर्म	शुनपा -				बिमला कुमारी विष्ट		
३०९	रेनी कृषि, पशुपंक्षी, विउविजन फर्म	शुनपा -				चन्द्रा रावल		
३१०	सन्देश पशुपंक्षी तथा कृषि फर्म	शुनपा -				लोकेन्द्र विष्ट		
३११	समैजी कैलपाल पशुपंक्षी फर्म	शुनपा -				हरेन्द्र सिंह रावल		
३१२	एकिकृत पशुपंक्षी तथा मत्स्य पालन फर्म	शुनपा -				जमुना धानुक		
३१३	जय मगर गुन्नी बाख्रा तथा कुखुरा पालन	शुनपा -				दान सिंह डगौरा		
३१४	उत्कर्ष पशुपंछी तथा मत्स्य फर्म	शुनपा -				सिता कुमारी बुढा एेर		
३१५	पाण्डव बहुउद्देश्यीय कृषि फर्म	शुनपा - 6				गोकर्ण पन्त		
३१६	श्री हुनैनाथ कृषि फार्म	शुनपा -				तपेन्द्र सिंह विष्ट		
३१७	श्री मनकामना पशुपंक्षी तथा कृषि फर्म	शुनपा - 12				मानमती देवी साउद		
३१८	श्री लक्की माछा, बंगुर तथा लोकल कुखुरा फार्म	शुनपा -				मिठ्ठु राना		
३१९	श्री दिपेश कुखुरा पालन फर्म	शुनपा -				पवित्रा कुमारी महारा		
३२०	कृष्णा पशु पंक्षी फर्म	शुनपा -				भीम बहादुर रावल		
३२१	लटिनाथ माछापालन व्यवसाय	शुनपा -				जानकी देवी विष्ट		
३२२	सन्तोष मत्स्य पालन	शुनपा -				सन्तोष सिंह		
३२३	कैलपाल कुखुरा तथा माछा पालन	शुनपा -				देवकी भट्ट		
३२४	महरा कुखुरा तथा बाख्रा फर्म	शुनपा - 3				लक्ष्मी देवी महारा		
३२५	बडीमालिका पशुपंक्षी मत्स्य विकास फर्म	शुनपा -				सन्तोषी कुमारी सिंह		
३२६	धानुक पशुपंक्षी फर्म	शुनपा - 7				हरिना धानुक		

३२७	सनम कुखुरा फर्म	शुनपा -				खेम राज राना		
३२८	बैजनाथ पोल्ट्री फार्म	शुनपा -				चन्द्र देवी एेर		
३२९	जानकी कृषि तथा पशुपंक्षी फर्म	शुनपा -				जानकी देवी भण्डारी		
३३०	सेटी कृषि तथा पशुपन्धी बिकास फर्म	शुनपा -				देबकी माली		
३३१	डि.वि. सिंह लोकल पोल्ट्री फर्म	शुनपा -				लक्ष्मी देवी सिंह		
३३२	रियाज बाख्रा तथा कुखुरा, बङ्गुर पालन	शुनपा -				सरस्वती कु. बम (चन्द)		
३३३	शुक्लाफाँटा वाइल्ड लाइफ एण्ड रिसर्च सेन्टर	शुनपा -				रुकमा जोशी		
३३४	दिपक पोल्ट्री फर्म	शुनपा -				जगत बहादुर साउद		
३३५	साउद पोल्ट्री फर्म एण्ड सप्लायर्स	शुनपा -				राम बहादुर साउद		
३३६	भागेश्वरी पोल्ट्री फर्म	शुनपा -				धना कुमारी रावत		
३३७	विजय पोल्ट्री फर्म	शुनपा -				सरस्वती कुमारी चुनारा(लुहार)		
३३८	श्री आर.एस पशुपंक्षी तथा मत्स्य पालन फर्म	शुनपा -				मञ्जु विष्ट एेर		
३३९	नमुना पोल्ट्री फर्म	शुनपा -				शान्ती बोहरा		
३४०	कन्या केदार सन्दीप पोल्ट्री फर्म	शुनपा -				गणेश कोली		
३४१	सरस्वती कृषि तथा पोल्ट्री फर्म	शुनपा -				सरस्वती महारा, नरीभान साउद		
३४२	शुभारम्भ पोल्ट्री फर्म	शुनपा -				दुर्गा कुमारी मल्ल		
३४३	एेर पशु पंक्षी पालन फर्म	शुनपा -				राज बहादुर एेर		
३४४	सिर्जना कृषि फर्म	शुनपा -				डम्बरी देवी ठगुन्ना		
३४५	सिमा कृषी तथा पशुपन्धी विकास फर्म	शुनपा -				सिमा राना		
३४६	नव नयन मत्स्य तथा पशु पंक्षी फर्म	शुनपा -				रुकमीणी बोहरा		
३४७	सन्तोष पोल्ट्री फर्म	शुनपा -				छोटकी देवी चौधरी		
३४८	ललिता बाख्रा तथा कुखुरा पालन फर्म	शुनपा - 5				सन्ध्या देवी कुँवर		
३४९	जयलक्ष्मी पोल्ट्री एण्ड त्रिडिङ्ग फर्म	शुनपा -				मञ्जु कुँवर		
३५०	भुपी पोल्ट्री फार्म	शुनपा -				भुवन धामी		
३५१	डिलासैनी कृषि, पशु, मत्स्यपालन तथा पोल्ट्री फर्म	शुनपा -				धना देवी विष्ट		
३५२	भार्गव कृषि तथा पशुपंक्षी विकास फर्म	शुनपा -				बर्षा सिंह		
३५३	रचना पोल्ट्री फर्म	शुनपा -				रचना डगौरा		

३५४	अपि पशुपंक्षी तथा मत्स्य पालन कृषि फर्म	शुनपा -				गणेश बहादुर धामी		
३५५	सानीमाँ कृषि, पशुपंक्षी फर्म	शुनपा -				बिमला भट्ट		
३५६	गंगा कृषि फर्म	शुनपा -				गंगा देवी एेर		
३५७	समृद्धि कृषि तथा पशुपंक्षी फर्म	शुनपा -				निसा भट्ट		
३५८	प्रकृति पशुपन्छी फर्म	शुनपा -				जानकी भट्ट		
३५९	शारदा कृषि तथा पशुपंछी फर्म	शुनपा -				शारदा सिंह		
३६०	बोहरा माछा तथा कुखुरा फर्म	शुनपा -				दुर्गा देवी वोहरा		
३६१	कल्पना पोल्ट्री फर्म	शुनपा -				कल्पना डगौरा		
३६२	नितिश माछा तथा पशुपंक्षी फर्म	शुनपा -				राजेश्वरी कुमारी साउद बोहरा		
३६३	जि एन ए कृषि, पशुपंक्षी तथा मत्स्यपालन फर्म	शुनपा -				गोमति कुमारी कठायत		
३६४	मडै पोल्ट्री फर्म	शुनपा -				धाना देवी मडै		
३६५	विष्ट पशुपंक्षी तथा मत्स्य पालन फर्म	शुनपा -				विस्ना देवी विष्ट		
३६६	बैजनाथ पशुपंक्षी विकास फर्म	शुनपा -				निर्मला जोशी		
३६७	रोमन रियान पशुपंक्षी पालन फर्म	शुनपा -				जनक बहादुर कार्की		
३६८	शुक्लाफाँटा एग्रोभेट फर्म एण्ड ब्रिडिंग सेन्टर	शुनपा -				भुवन ऐर		
३६९	प्रकृती पोल्ट्री तथा भैंसी पालन फर्म	शुनपा -				रेवती देवी उपाध्याय		
३७०	श्री एकिकृत पशुपन्छी फर्म	शुनपा -				अनिता देवी ऐर		
३७१	ईशमाहा पशुपंक्षी तथा मत्स्यपालन फर्म	शुनपा -				महामती साउँद		
३७२	सेमसन पोल्ट्री फर्म	शुनपा -				सविता राना		
३७३	श्री प्रतिभा पशुपंक्षी मत्स्यपालन तथा कृषी फर्म	शुनपा -				सिता देवी ओड		
३७४	अस्मिता पशुपालन तथा मत्स्य फारम	शुनपा -				रिमा डगौरा		
३७५	प्रवेश पशुपंक्षी कृषि फर्म	शुनपा -				सुन्नरी देवी सार्की		
३७६	समिरा मल्टी प्रपोज एग्रीकल्चर फार्म हाउस	शुनपा -				पुनम ऐर		
३७७	झरना पोल्ट्री फर्म	शुनपा -				अन्जु देवी पार्की		
३७८	दिपक पोल्ट्री फर्म	शुनपा -				चक्र बहादुर खाती		
३७९	विमला पोल्ट्री फार्म	शुनपा -				बिमला भट्ट (पन्त)		



३८०	श्री भावना पशुपंछी फर्म	शुनपा -				विन्दु पन्त		
३८१	अभिषेक पशुपंक्षी तथा माछा पालन फर्म	शुनपा -				लिला कु. भट्ट		
३८२	सोभी पशुपंक्षी तथा माछापालन फर्म	शुनपा -				सविता देवी एेर		
३८३	वैजनाथ कृषि फर्म	शुनपा -				किशोर कुमार एेर		
३८४	श्री ईन्द्र विर एगो फर्म	शुनपा -				नरेन्द्र बहादुर एेर		
३८५	भुमिराज कृषि तथा पशुपन्छी फर्म	शुनपा - 11				डमरा देवी साउद		
३८६	आरोनी कृषी तथा पशुपालन फर्म	शुनपा - 10				निर्मला ऐर कार्की		
३८७	विष्णु फर्म (माछा तथा पशुपंक्षि)	शुनपा - 12				चुन्द्री देवी राना		
३८८	पार्वती पशु-पंक्षी फर्म	शुनपा - 5				हरिमाया भण्डारी		
३८९	महादेव बाँटपाल पोल्ट्री फर्म	शुनपा - 4				डम्मरी देवी टमोटा		
३९०	सन्ध्या कृषी तथा पशुपंक्षी फर्म	शुनपा - 4				बमनिया राना		
३९१	प्रगति पशुपंक्षी फर्म	शुनपा - 1				पवित्रा कलौनी (ओझा)		
३९२	भगवती कृषि फर्म	शुनपा - 11				खेमा देवी साउद		
३९३	एस एस पशुपंछि तथा माछा पालन फर्म	शुनपा - 10				दमयन्ती एेर		
३९४	बगैचा एकिकृत कृषी तथा पशुपंक्षी फर्म	शुनपा - 10				रोशन चन्द		
३९५	ललिता बाखा तथा कुखुरा पालन फर्म	शुनपा - 5				सन्ध्या देवी कुवर		
३९६	पशुपति पशुपंक्षी फर्म तथा दाना सप्लायर्स	शुनपा - 4				दिला देवी ठकुल्ला		
३९७	मौभेरा कृषि तथा पशुपंक्षी फर्म	शुनपा - 1				देवकी विष्ट		
३९८	कलश कृषि तथा पशुपन्छी फर्म	शुनपा - 8				कलु देवी नायक		
३९९	श्री आरुषी मत्स्य तथा एगो फर्म	शुनपा - 8				ईश्वरी जोशी		
४००	बसन्तीको गोठ एण्ड रिसोर्ट एकीकृत पशुपन्छी तथा कृषि फर्म	शुनपा - 11				वसन्ती देवी साउद		
४०१	चाँदनी पिग एण्ड पोल्टी फर्म	शुनपा - 10				चैनी खुना		
४०२	आयुस पशुपंक्षी फर्म	शुनपा - 9				डम्बरी कुमारी ऐर		
४०३	लक्ष्मीव पशुपंक्षी फर्म	शुनपा - 10				लक्ष्मी भट्ट		
४०४	बिष्ट पशुपन्छी पोल्ट्री फर्म	शुनपा - 5				विरेन्द्र बहादुर विष्ट		
४०५	श्री धामी पशुपंक्षी फर्म	शुनपा - 7				जोगेन्द्र िसंह धामी		
४०६	श्री ममता पशुपंक्षी पशुपालन फर्म	शुनपा - 7				ममता विष्ट		
४०७	खडायत कृषि तथा पशुपन्छी फर्म	शुनपा - 8				सावित्री देवी खडायत		
४०८	सुरपाल बहुउद्देश्यीय कृषि जडिबुटी तथा पशुपन्छी फर्म	शुनपा - 8				जयन्ती देवी भाट		

४०९	उपज कृषि तथा पशुपन्धी फर्म	शुनपा - 8				निर्मला बोहरा खडायत		
४१०	पसरौल पशुपन्धी फर्म	शुनपा - 8				नरेन्द्र खडायत		
४११	मानमती पशुपंक्षी फर्म	शुनपा - 7				मानमती जोशी		
४१२	पर्मा पशुपंक्षी फर्म	शुनपा - 7				चन्द्रा भट्ट		
४१३	संघारी पुशपंक्षी फर्म	शुनपा - 5				धिरेन्द्र चौधरी		
४१४	प्रगतिशिल कृषि तथा पशुपन्धी फर्म	शुनपा - 11				कलापति देवी कुँवर		
४१५	श्री भण्डारी कुखरा एवम बंगुर फर्म	शुनपा - 3				सुनिता भण्डारी		
४१६	भण्डारी पशुपन्धी फर्म	शुनपा - 5				रेखा खड्का		
४१७	सिता पशुपन्धी फर्म	शुनपा - 2				सिता देवी शाही		
४१८	भागरथी पशुपंक्षी फर्म	शुनपा - 15				देवकी कुमारी सिंह (शाही)		
४१९	जयकाली कृषी फर्म	शुनपा - 7				गोमती देवी ठगुन्ना		
४२०	ज्योती पोल्ट्री फर्म	शुनपा - 12				हिरा देवी रतोकी		
४२१	डिलासैनी बाखा तथा कुखुरा फर्म	शुनपा - 1				हिरा बिष्ट		
४२२	राधिका पशुपन्धी एग्री फर्म	शुनपा - 9				राधिका ऐर		
४२३	ललिता पशुपंक्षी फर्म	शुनपा - 7				चन्द्र बहादुर धामी		
४२४	निरन्जन कृषि तथा पशुपन्धी फर्म	शुनपा - 8				हिरा कुमारी गिरी		
४२५	ममता एकिकृत फर्म	शुनपा - 3				रमिता देवी डगौरा		
४२६	मनिषा कृषि तथा पशुपंक्षी फर्म	शुनपा - 7				मनिषा भट्ट		
४२७	सोयम कृषी फर्म	शुनपा - 10				राधा चन्द		
४२८	श्री सन्ध्या पशुपंक्षी फर्म	शुनपा - 7				सिता कुमारी बोहरा धामी		
४२९	लक्ष्मी कृषि फर्म	शुनपा - 11				शान्ती देवी ऐर		
४३०	पाण्डव कृषि फर्म	शुनपा - 6				गोकर्ण पन्त		
४३१	विरेन्द्र एकिकृत पशुपंक्षी फर्म	शुनपा - 8				चन्द्रकला खत्री		
४३२	डिलाशैनी पशुपंक्षी फर्म	शुनपा - 1				लक्ष्मी कार्की		
४३३	श्री ईन्द्रा पशुपंक्षी तथा मत्स्य पालन फर्म	शुनपा - 4				इन्द्रा देवी राना		
४३४	श्री गलिनाथ भुमिराज पशुपंक्षी फर्म	शुनपा - 3				गिता कुमारी विष्ट		
४३५	श्री भौनेली कृषि तथा पशुपंक्षी फर्म	शुनपा - 7				अम्बिका कुमारी ऐर		
४३६	श्री साहिल पशुपंक्षी फर्म	शुनपा - 4				विनिता राना		
४३७	श्री देवान्स कृषि तथा पशुपंक्षी फर्म	शुनपा - 7				कुमारी लक्ष्मी धामी महरा		

४३८	श्री महारा पोल्ट्री फर्म	शुनपा - 7				माधव महारा		
४३९	विष्ट पोल्ट्री फर्म एण्ड पशुपालन केन्द्र	शुनपा - 7				बिस्ना कुमारी साउँद		
४४०	सेती काली कृषि फर्म	शुनपा - 10				दुर्गा सिंह एेर		
४४१	चौधरी पशुपंक्षी तथा कृषि फर्म	शुनपा - 12				मैयामोती देवी चौधरी		
४४२	राधाकृष्ण कृषि फारम	शुनपा - 5				उर्मिला भाट		
४४३	जगन्नाथ पोल्ट्रि फर्म	शुनपा - 4				गणेश बहादुर चन्द		
४४४	माहाकालि पशुपंक्षी फर्म	शुनपा - 12				बिना कुमारी चौधरी		
४४५	श्री समैजी पशुपंक्षी फर्म	शुनपा - 7				पशुपति देवी महारा		
४४६	दोगडा केदार बहुउद्देश्य कृषि फर्म	शुनपा - 11				हेमन्ती जोशी		
४४७	सुरेश पोल्ट्री फर्म	शुनपा - 12				सुरेश चौधरी		
४४८	बोइलर कुखुरा पालन	शुनपा - 11				केतन दमाई		
४४९	सरस्वती पशुपंक्षी फर्म	शुनपा - 4				सरस्वती भण्डारी		
४५०	धर्मेन्द्र राना एकिकृत कृषि फर्म	शुनपा - 1				धर्मेन्द्र राना		
४५१	पुनम कृषि तथा पशुपंक्षी फर्म	शुनपा - 5				पुनम कु. चौधरी अवस्थी		
४५२	उर्मिला पशुपक्षी फर्म	शुनपा - 10				रेखा कुमारी लुहार		
	जम्मा							

श्रोत- स्थानिय सुचना शुक्लाफाँटा नगरपालिका, २०७९

### ४.३.११ कृषि तथा पशु सेवासँग सम्बन्धित मानव शंसाधन

शुक्लाफाँटा नगरपालिकाको कृषि तथा पशु सेवासँग सम्बन्धित मानव शंसाधनको विवरण निम्न अनुसार रहेको पाईन्छ।

वडा नम्बर	व्यावसायिकःअगुवा कृषक	सक्रिय ग्रामीण कृषी कार्यकर्ता	वडा नम्बर	व्यावसायिकःअगुवा कृषक
१	३	१०	२	०
२	३	३	२	०
३	३१	४	१	०
४	०	०	०	०
५	१७	५	२	०
६	७	३	१	०
७	०	०	०	०
८	०	०	०	०
९	०	०	०	०

१०	८	१२	१५	०
११	८	१०	४	०
१२	२	६	०	०
जम्मा	७९	५३	२७	०

श्रोत: कृषि तथा पशु शाखा, शुक्लाफाँटा नगरपालिका, २०७९

#### ४.३.१२ कृषि तथा पशुपालनसँग सम्बन्धित समूह तथा सामुदायिक संस्थाको विवरण

शुक्लाफाँटानगरपालिकामा जम्मा ..... कृषक समुहहरु रहेका छन् जस मध्ये सबैभन्दा बढी वडा नं ..... मा ..... वटा र सबैभन्दा कम वडा नं ..... मा ..... वटा रहेको छ, त्यसैगरी ६३ वटा सहकारी संस्था रहेकोमा सबै भन्दा बढी वडा नं. ९ मा १६ वटा र सबै भन्दा कम वडा नं. ६ मा २ वटा सहकारी संस्था रहेका छन् तथा अन्य तथ्या" आउन वाँकी रहेको छ।

वडा नम्बर	कृषक समूह			पशुपालन समूह			व्यावसायिक कृषि फर्म			कृषि सहकारी			एग्रोभेट तथा विउ विजन केन्द्र	कोल्ड स्टोर तथा राष्ट्रिक स्टोर	जैविक वा कम्पोष्ट मल उत्पादन केन्द्र
	समूह		सदस्य पु	समूह		सदस्य पु	फर्म		सदस्य पु	सहका		सदस्य पु			
	संख्या	म		संख्या	म		संख्या	म		री संख्या	म				
१															
२															
३															
४															
५															
६															
७															
८															
९															
१०															
११															
१२															
जम्मा															

श्रोत: कृषि तथा पशु शाखा, शुक्लाफाँटा नगरपालिका, २०७९

#### ४.३.१३ संकलन केन्द्र तथा चिस्यान केन्द्र

शुक्लाफाँटा नगरपालिकामा कृषि उपज हाटबजार तथा संकलन केन्द्र नभए पनि अन्य कृषि तथा पशु उपजहरु संकलन गर्ने गरेको पाईन्छ, यस नगरपालिकाको समग्र कृषि उत्पादनलाई मध्यनजर गर्दा संकलन तथा चिस्यान केन्द्रको प्रचुर सम्भावना रहेको तथा प्रत्येक वडामा कम्तिमा पनि एउटा संकलन वनाउन जरुरी देखिन्छ।

वडा नं.	संकलन केन्द्रको नाम र ठेगाना	चिस्यान केन्द्रको नाम र ठेगाना
१	कमल दुध संकलन केन्द्र, गणेशपुर	
३	जयदुर्गा गाई भैंसी संकलन केन्द्र	
५	कमल दुधडेरी बनसमिती	
१२	शान्ति दुध संकलन केन्द्र, कालागौडी	
१०	आंचल डेरी, झलारी	
१०	भागेश्वर डेरी झलारी	

श्रोत: कृषि तथा पशु शाखा, शुक्लाफाँटा नगरपालिका, २०७९

#### ४.३.१४ कृषि बजार तथा हाटबजार सम्बन्धी विवरण

शुक्लाफाँटा नगरपालिकामा हाल कुनै पनि कृषि तथा हाट बजार लाग्ने स्थलहरु नरहेको तर कृषि उत्पादनलाई प्रवद्र्धन गर्नका लागि हाट बजारको व्यवस्थापन गर्न एकदमै जरुरी रहेको देखिन्छ ।

सि.नं.	हाट बजारको नाम	ठेगाना	हाट लाग्ने बार
१			
२			

श्रोत: कृषि तथा पशु शाखा, शुक्लाफाँटा नगरपालिका, २०७९

#### ४.३.१५ स्रोत नक्शा

### ४.४. पर्यटन विकास

#### ४.४.१ पर्यटकीय स्थलहरुको विवरण

शुक्लाफाँटानगरपालिका क्षेत्रभित्र ऐतिहासिक, धार्मिक, सांस्कृतिक, भौगोलिक रुपमा महत्वपूर्ण पर्यटकीय स्थलहरु रहेका छन् । नगरपालिकाको विभिन्न मठ मन्दिरहरुको उपलब्धताले यस नगरपालिकाको पर्यटकीय सम्भावनालाई प्रचुर बनाएको छ । बिषेश गरी मणिकाधाम, सुनदेवी ताल, बतासे झरना, धारापानी लिङ्गा, थारु संग्रहालय, शिद्धनाथ मन्दिर, बैजनाथ मन्दिर, होमस्टे, शिव मन्दिरका साथै अन्य मठ मन्दिर शुक्लाफाँटा नगरपालिकाका विकासका सम्भावनाहरुको रुपमा रहेका छन् । यस नगरपालिका क्षेत्रमा भएका पर्यटकीय स्थलहरुको प्रचार प्रसार र उक्त स्थलहरुमा पर्यटन पूर्वाधारको विकास गर्न सकेमा दैनिक रुपमा सयौंको संख्यामा पर्यटक भित्रन सक्ने देखिन्छ, । यी पर्यटकिय स्थलहरुको प्रवद्र्धन गर्न एकदमै जरुरी छ । शुक्लाफाँटा नगरपालिकामा रहेका महत्वपूर्ण पर्यटकिय स्थलहरु सम्बन्धी वडागत विवरण निम्न रहेको पाइन्छ ।

क्र.सं.	स्थलको नाम	वडा नम्बर	भौतिक पूर्वाधार			स्वामित्व	किसिम	औषत पर्यटक संख्या
			सडकको पहुँच	होटल लज,	सडकको पहुँच			

			पुगेको नपुगेको		पुगेको- नपुगेको			
१	शिव मन्दिर	१	पुगेको	छैन		सामुदायिक	धार्मिक	२०० देखी ३०० सम्म
२	भगवती महिला सामुदायिक	१	पुगेको	छैन		सामुदायिक	धार्मिक	
३	वन मन्दिर	१	पुगेको	छैन		सामुदायिक	धार्मिक	१५५ देखी २०० सम्म
४	सिद्धवैजनाथ मन्दिर	१	पुगेको	छैन		सामुदायिक	धार्मिक	५१ देखी १०० सम्म
५	जानकी मन्दिर	१	पुगेको	छैन		सामुदायिक	मनोरञ्जन	१५३ देखी २५०
६	झारखण्ड मन्दिर	२	पुगेको	छैन	१ कि.मि.	सामुदायिक	धार्मिक	२००
७	रानीपुर झोलुङ्गे पुल	२	पुगेको	छैन	७ कि.मि.	सुनवरा नदि	पर्यटकिय	
८	शिव मन्दिर	३	पुगेको	छैन	६ कि.मि.	सामुदायिक	धार्मिक	१०० देखी १५०
९	खैर केन्द्र सामुदायिक होमस्टे	३	पुगेको	छैन	६.५ कि.मि.	सामुदायिक	सांस्कृतिक	४०० देखी ५००
१०	रामेश्वर शिव मन्दिर	४	पुगेको	छैन	१ कि.मि.	सामुदायिक	धार्मिक	३०० देखी ४००
११	कालिका मन्दिर	४	पुगेको	छैन	२०० मि.	सामुदायिक	धार्मिक	३०० देखी ४००
१२	सिद्ध बैजनाथ मन्दिर	४	पुगेको	छैन	१०० मि.	सामुदायिक	धार्मिक	१०० जना
१३	राधाकृष्ण मन्दिर	४	पुगेको	छैन	२५० मि.	सामुदायिक	धार्मिक	५०० जना
१४	वैजनाथ मन्दिर	५	पुगेको	छ	२ कि.मि.	सामुदायिक	धार्मिक	२ देखी ५ जना
१५	कृष्ण मन्दिर	५	पुगेको	छ	१.५ कि.मि.	सामुदायिक	धार्मिक	२ देखी ५ जना
१६	शिव मन्दिर	५	पुगेको	छ	१ कि.मि.	सामुदायिक	धार्मिक	२ देखी ५ जना
१७	भगवती मन्दिर	५	पुगेको	छ	१ कि.मि.	सामुदायिक	धार्मिक	१०० जना
१८	राम मन्दिर	६	पुगेको	छ	२० मि.	सामुदायिक	धार्मिक	१००० जना
१९	शिव मन्दिर	६	पुगेको	छ	८०० मि.	सामुदायिक	धार्मिक	२०० जना
२०	शिव गौरी मन्दिर	६	पुगेको	छ	३ कि.मि.	सामुदायिक	धार्मिक	८०० जना
२१	वैजनाथ मन्दिर	६	पुगेको	छ	३ कि.मि.	सामुदायिक	धार्मिक	१०० जना
२२	थारु साग्रालय	८	पुगेको	छैन	७ कि.मि.	सामुदायिक	सांस्कृतिक	१५०० जना
२३	धारापानी लिंगा	८	पुगेको	छैन	१५ कि.मि.	सरकारी	पर्यटकिय	२००० जना
२४	बतासे झरना	८	नपुगेको	छैन	३० कि.मि.	सामुदायिक	पर्यटकिय	२००० जना
२५	सुनदेवी ताल	८	नपुगेका	छैन	१८कि.मि.	सरकारी	ऐतिहासिक	५०० जना
२६	मणिकाधाम ताल	८	पुगेको	छैन	१३ कि.मि.	सामुदायिक	धार्मिक	५००० जना
२७	भमके पानी	९	पुगेको	छैन	४ कि.मि.	सामुदायिक	धार्मिक	१०० जना

२८	गौशाला	९	पुगेको	छैन	३ कि.मि.	सामुदायिक	पर्यटकिय	१०० जना
२९	अजिङ्गर ताल	९	पुगेको	छैन	३ कि.मि.	सामुदायिक	प्राकृतिक	६० जना
३०	शिव मन्दिर	१०	पुगेको	छ	२ मि.	सामुदायिक	धार्मिक	६०० जना
३१	बैजनाथ मन्दिर	१०	पुगेको	छ	१ मि.	सामुदायिक	धार्मिक	१००० जना
३२	कालिका मन्दिर	१०	पुगेको	छ	१ मि.	सामुदायिक	धार्मिक	२०० जना
३३	शैलेश्वरी मन्दिर	११	पुगेको	छ	१ कि.मि.	सामुदायिक	धार्मिक	२०० जना
३४	रामजानकी मन्दिर	११	पुगेको	छ	१ कि.मि.	सामुदायिक	धार्मिक	१,००० जना
३५	शिव मन्दिर	११	पुगेको	छ	१ कि.मि.	सामुदायिक	धार्मिक	७०० जना
३६	कालीका मन्दिर	११	पुगेको	छ	१ कि.मि.	सामुदायिक	धार्मिक	५०० जना
३७	सिद्धनाथ मन्दिर	११	पुगेको	छ	१ कि.मि.	सामुदायिक	धार्मिक	४०० जना
३८	भगवति मन्दिर	१२	पुगेको	छैन	८ किमि	सामुदायिक	धार्मिक	३०० देखी ५००
३९	बैजनाथ मन्दिर	१२	पुगेको	छैन	८ कि.मी	सामुदायिक	धार्मिक	१५० देखी २००
४०	घटाल मन्दिर	१२	पुगेको	छैन	९ किमि	सामुदायिक	धार्मिक	१०० देखी १५०
४१	छटाहा बाबा मन्दिर	१२	पुगेको	छैन	९ किमि	सामुदायिक	धार्मिक	२५० देखी ३००

श्रोत: स्थानीय सुचना,शुक्लाफाँटा नगरपालिका,२०७९

#### ४.४.२ होटल, रिसोर्ट तथा रेष्टुरेन्ट सम्बन्धी विवरण

नेपालकाकै सबैभन्दा लामो महेन्द्र राजमार्गको छेउमै अवस्थित यस शुक्लाफाँटा नगरपालिकाको पर्यटकहरूको आवतजावत वृद्धि भईरहेको पाईन्छ, जसले गर्दा नयाँ नयाँ होटल, रिसोर्ट तथा रेष्टुरेन्टहरू खोलिने क्रम शुरु भएको छ । मणिकाधाम, सुनदेवी ताल, बतासे झरना, धारापानी लिङ्गा, थारु संग्रहालय, शिद्धनाथ मन्दिर, बैजनाथ मन्दिर, होमस्ट, शिव मन्दिरका साथै अन्य मठ मन्दिरमा बर्षेनी हजारौं संख्यामा पर्यटकहरू आउने भएकोले ब्यबस्थित होटल तथा होम स्टे को विस्तार गरी दैनिक आयआर्जन गर्न सकिने भएकोले होटल ब्यबसायलाई प्रोत्साहन गर्ने योजनाहरू तर्जुमा गर्नु पर्ने देखिन्छ, शुक्लाफाँटा नगरपालिकामा रहेकाहोटल, रिसोर्ट तथा रेष्टुरेन्ट सम्बन्धी वडागत विवरण निम्न अनुसार रहेको पाईन्छ ।

क्र.सं.	नाम	वडा नम्बर	स्थान	क्षमता		होटेलको प्रकार (आवासीय, रिसोर्ट, होमस्टे, रेष्टुरेन्ट, अन्य)	होटेलको स्तर (स्टार, ननस्टार र अन्य)	बार्षिक पर्यटक (संख्या)	
				कोठा	वेड				
१	नीरज कटेज	४	आशापुर	११		रेष्टुरेन्ट	सामान्य	३० दिन	

२	एन्जल ईङ्गलिस एण्ड चाईनिज रेष्टुरेन्ट	४	असैना						
३		रेष्टुरेन्ट	सामान्य	१००					
४	शम्भु फाष्ट फुड	५	वन समिति	०		रेष्टुरेन्ट	सामान्य	२००	
५	होटेल कर्क	५	वन समिति	२	५	रेष्टुरेन्ट	सामान्य	१०	
६	पानस होटेल	६	वन समिति	२	५	रेष्टुरेन्ट	सामान्य	१०	
७	ग्रीन स्पायस	६	कसरौल	३	९	रेष्टुरेन्ट	सामान्य	२५	
८	आगन कटेज	६	कसरौल	५	७	रेष्टुरेन्ट	सामान्य	१५	
९	दाजुभाई रेष्टुरेन्ट	६	कसरौल	१	४	रेष्टुरेन्ट	सामान्य	१५	
१०	हर्क ब.जागरी होटल	७	स्टेशनपुर	छैन	छैन	छैन	छैन	छैन	छैन
११	सिराडी कटेज	७	कालापानी	छैन	छैन	छैन	छैन	छैन	छैन
१२	केशव ठगुन्ना होटल	७	जुडा	छैन	छैन	छैन	छैन	छैन	छैन
१३	विर व खत्री	७	जुडा	छैन	छैन	छैन	छैन	छैन	छैन
१४	दल ब. ठगुन्ना	७	जुडा	छैन	छैन	छैन	छैन	छैन	छैन
१५	हेटल हाइवे रेष्टुरेन्ट	१०	झलारी	२	९	रेष्टुरेन्ट	ननस्टार	२५	२०
	ऋषि सेकुवा सेन्टर	१०	झलारी			रेष्टुरेन्ट	ननस्टार	१०	१५
१६	सत्कार भोजनालय	१०	झलारी			आवासिय	ननस्टार	१५	१६
१७	हेटल लोकप्रिय	१०	झलारी			आवासिय	ननस्टार	२०	
१८	ऐर नास्ता पसल	१०	झलारी			आवासिय	ननस्टार	३०	२५
१९	खड्का होटल	१०	झलारी			आवासिय	ननस्टार	३०	२५
२०	ग्रीन लिफ	१०	झलारी			रेष्टुरेन्ट	ननस्टार	२५	
२१	पशुपति होटल	१०	झलारी			रेष्टुरेन्ट	ननस्टार	१५	
२२	सेरे जी	१०	झलारी			रेष्टुरेन्ट	ननस्टार	८	
२३	आमा होटल	१०	झलारी			रेष्टुरेन्ट	ननस्टार	१०	
२४	किरण रेष्टुरेन्ट	१०	झलारी			रेष्टुरेन्ट	ननस्टार	१२	
२५	वाईन सप	१०	झलारी			रेष्टुरेन्ट	ननस्टार	९	



२६	मीतेरी होटल	१०	झलारी			रेष्टुरेन्ट	ननस्टार	१४	
२७	साथी वाईन सप	१०	झलारी			रेष्टुरेन्ट	ननस्टार	१५	
२८	हेटल भ्यु टप	१०	झलारी			आवासिय	ननस्टार	३०	१५
२९	चौधरी होटल	१०	झलारी			रेष्टुरेन्ट	ननस्टार	१०	
३०	भुमिराज होटल	१०	झलारी			रेष्टुरेन्ट	ननस्टार	१०	
३१	रमाईलो रेष्टुरेन्ट	१०	झलारी			आवासिय	ननस्टार	२५	२०
३२	न्यु स्टाफ होटल	१०	झलारी			रेष्टुरेन्ट	ननस्टार	८	
३३	चौधरी होटल	१०	झलारी			रेष्टुरेन्ट	ननस्टार	६	
३४	पशुपति होटल	१०	झलारी			रेष्टुरेन्ट	ननस्टार	५	
३५	होटल लोकप्रिय	१०	झलारी			रेष्टुरेन्ट	ननस्टार	४	
३६	महाकाली होटल	११	झलारी			रेष्टुरेन्ट	ननस्टार		
३७	न्यु विरेन्द्र होटल	११	शु.न.पा.११	१	४	रेष्टुरेन्ट	ननस्टार	२०	१५
३८	न्यु मेरिटोन रेष्टुरेन्ट	११	कलावापुर			रेष्टुरेन्ट	ननस्टार		

श्रोत: स्थानीय सुचना, शुक्लाफाँटा नगरपालिका, २०८०

#### ४.४.३ उपलब्ध पर्यटकीय सेवा तथा सुविधा सम्बन्धी विवरण

शुक्लाफाँटा नगरपालिका क्षेत्रमा उपलब्ध हुने पर्यटकीय सेवा तथा सुविधा सम्बन्धी विष्टृत विवरण तलको तालिकामा दिइएको छ।

सि.नं.	उपलब्ध हुने सेवा सुविधाको विवरण	ठेगाना	केन्द्र झलारी बाट दुरी कि.मी.
१	आवासिय ब्यवस्था होम स्टे	शुक्लाफाँटा न.पा. ३	६ कि.मि.
२	शुद्ध पानी	शुक्लाफाँटा न.पा. ४ ढाणा	२ कि.मि.
३	शुक्लाफाँटा राष्ट्रिय निकुञ्ज अवलोकन	शुक्लाफाँटा न.पा. ७	५ कि.मि.
४	कृष्णसार अवलोकन	शुक्लाफाँटा न.पा. ७	५ कि.मि.
५	आवासिय होटेल	शुक्लाफाँटा न.पा. १०	० कि.मि.
६	आवासिय ब्यवस्था होम स्टे	शुक्लाफाँटा न.पा. ७	५ कि.मि.

श्रोत: स्थानीय सुचना, शुक्लाफाँटा नगरपालिका, २०८०

#### ४.४.४ होमस्टे सम्बन्धी विवरण

शुक्लाफाँटानगरपालिकामा हाल २ वटा होम स्टे सञ्चालनमा रहेको छन, शुक्लाफाँटा नगरपालिकाको स्थानिय कला, संस्कृति तथा पर्यटकिय प्रवर्द्धनका लागी होमस्टे सञ्चालन गरि आन्तरिक तथा बाह्य पर्यटनमा बढावा दिने खालका

कार्यक्रम संचालन गर्न स्थानिय होम स्टे हरुको विकास गरिनु जरुरी देखिन्छ । शुक्लाफाँटा नगरपालिकामारहेका स्थानिय होम स्टे सम्बन्धी विवरण निम्न अनुसार रहेको छ ।

सि.नं.	होमस्टेको नाम	ठेगाना	सम्पर्क नं.	केन्द्रबाट दुरी कि.मी.
१	खैरकेन्द्र सामुदायिक होम स्टे	शुक्लाफाँटा न.पा. ३ जोनापुर	९८०६४४६९४९	६ कि.मि.
२	कृष्णसार सामुदायिक होम स्टे	शुक्लाफाँटा न.पा. ७ सिमलफाँटा	९८४८७४१०४४	५ कि.मि.

श्रोत: स्थानीय सुचना शुक्लाफाँटा नगरपालिका, २०७९

४.४.५ स्रोत नक्सा

## ४.५ उद्योग, व्यापार तथा वैकिङ्ग

### ४.५.१ औधोगिक विकास (लघु, घरेलु, साना, मझौला, ठूला उद्योग, सरकारी, पब्लिक, निजी र सहकारी)

शुक्लाफाँटा नगरपालिकामा साना ठूला गरि ५० वटा जती निजी उद्योगहरु संचालनमा रहेको पाईन्छ जसमा कुटानी पिसानी उद्योगहरु सबै भन्दा बढी रहेका छन भने १ वटा ठूलो र १ वटा मध्यम खालको उद्योग पनि संचालनमा छन । शुक्लाफाँटा नगरपालिकामा रहेका औधोगिक विकासहरुको वडागत विवरण निम्न अनुसार रहेको पाईन्छ ।

क्र.सं.	वडा नम्बर	उद्योगको नाम	व्यापार तथा व्यवसाय संचालकको नाम	उद्योगको स्वामित्व	उद्योगको प्रकार (लघु, घरेलु, साना, मझौला तथा ठूला आदी)	उत्पादन हुने वस्तु र सेवाको नाम
१	१०	आर.सि.टी ईन्जिनियरिङ्ग	चुडामणी जोशी	निजी	ठूला	कृषि औजार उपकरण
२	८	प्रगति महिला जडिबुडी बेलडाडी		सामुदायिक	साना	सुगन्धित तेल
३	९	नव सृजना कृषि उत्पादन प्रसोधन उद्योग	नव सृजना बहु उदेशिय सहकारी	सहकारी	साना	कृषि जन्य उत्पादन
४	१	श्री सिद्धशक्ति महता राईस मिल २५ हर्स पावर	भानी महत्ता	निजी	साना	कुटानी पिसानी
५	१	प्रचण्ड राईस मिल २० हर्स पावर	प्रचण्ड विष्ट	निजी	साना	कुटानी पिसानी
६	१	सिद्ध वैजनाथ राईस मिल २० हर्स पावर	लक्ष्मीदत्त पन्त	निजी	साना	कुटानी पिसानी
७	१	मुल्ली मनोहर राईस मिल २५ हर्स पावर	बलराम राना	निजी	साना	कुटानी पिसानी
८	१	गलीनाथ राईस मिल	धर्मा देवी महारा	निजी	साना	कुटानी पिसानी
९	१	अगडेता राईस मिल २५ हर्स पावर वन्साह	जगतनाथ विष्ट	निजी	साना	कुटानी पिसानी

१०	२	डगौरा रा.आ.एण्ड फ्लोरमिल २५ हर्स पावर	भोदराम डगौरा	निजी	साना	कुटानी पिसानी
११	३	डगौरा कुटानी पिसानी	रामस्वरुप चौधरी	निजी	साना	कुटानी पिसानी
१२	३	दिपक खाद्य उद्योग	पब्लिक निजी	निजी	साना	कुटानी पिसानी
१३	४	असीग्राम स्लोर मिल		निजी	साना	कुटानी पिसानी
१४	४	श्री डिलासैनी राईस मिल		निजी	साना	कुटानी पिसानी
१५	४	साहारा उद्योग		निजी	साना	कुटानी पिसानी
१६	४	श्री लक्की राईस मिल		निजी	साना	कुटानी पिसानी
१७	५	हुनैनाथ राईस मिल		निजी	साना	कुटानी पिसानी
१८	५	समैजी कुटानी पिसानी मिल		निजी	साना	कुटानी पिसानी
१९	५	बैजनाथ खाद्य उद्योग		निजी	साना	कुटानी पिसानी
२०	५	श्री उदयदेव राईस मिल		निजी	साना	कुटानी पिसानी
२१	५	ब्राह्म शक्ति राईस एण्ड फ्लोरमिल		निजी	साना	कुटानी पिसानी
२२	६	अंकित राईस मिल	प्राकाश राना	निजी	साना	कुटानी पिसानी
२३	६	त्रिशक्ति खाद्य उद्योग	चक्र ब. साउद पान नं. ३०३४९८६२५	निजी	साना	कुटानी पिसानी
२४	७	राईस मिल		निजी	साना	कुटानी पिसानी
२५	७	राईस मिल		निजी	साना	कुटानी पिसानी
२६	७	राईस मिल		निजी	साना	कुटानी पिसानी
२७	७	राईस मिल		निजी	साना	कुटानी पिसानी
२८	७	राईस मिल		निजी	साना	कुटानी पिसानी
२९	८	बैजनाथ राईस मिल		निजी	साना	कुटानी पिसानी
३०	८	जयदुर्गे राईस मिल		निजी	साना	कुटानी पिसानी

३१	८	डगौरा राईस मिल	बुधिराम डगौरा	निजी	साना	कुटानी पिसानी
३२	८	एनलिका राईस मिल		निजी	साना	कुटानी पिसानी
३३	८	सिद्धबैजनाथ राईस मिल		निजी	साना	कुटानी पिसानी
३४	९	बैजनाथ राईस मिल		निजी	साना	कुटानी पिसानी
३५	९	आयुदश राईस मिल		निजी	साना	कुटानी पिसानी
३६	१०	दुर्गा राईस मिल		निजी	साना	कुटानी पिसानी
३७	१०	भुमिराज फ्लोर राईस मिल		निजी	साना	कुटानी पिसानी
३८	१०	जय लक्ष्मी कुटानी, पिसानी		निजी	साना	कुटानी पिसानी
३९	१०	वीर बेताल राईस मिल		निजी	साना	कुटानी पिसानी
४०	११	परमेश्वर खाद्यान्न उद्योग		निजी	साना	कुटानी पिसानी
४१	११	राजेश फ्लोर मिल		निजी	साना	कुटानी पिसानी
४२	११	दुर्गाभवानी चिउरा मिल		निजी	साना	चिउरा मिल
४३	११	भुमिका राईस आयल फ्लोर मिल		निजी	साना	कुटानी पिसानी
४४	११	सिव बैजनाथ राईस मिल		निजी	साना	कुटानी पिसानी
४५	१२	डीलासैनी फ्लोर राईस मिल २५ हर्स पावर		निजी	साना	कुटानी पिसानी
४६	१२	डीलासैनी फर्निचर उद्योग ३० हर्स पावर		निजी	साना	फर्निचर सम्बन्धि
४७	१२	नीरा राईस मिल २० हर्स पावर		निजी	साना	कुटानी पिसानी
४८	१२	डीलासैनी मोटर वर्क्सप		निजी	साना	मोटर सम्बन्धि
४९	१२	पुजा राईस मिल २५ हर्स पावर		निजी	साना	कुटानी पिसानी
५०	१२	शक्ति राईस मिल २५ हर्स पावर		निजी	साना	कुटानी पिसानी
५१	१२	नमोनारायण फ्लोर राईस मिल २५ हर्स पावर		निजी	साना	कुटानी पिसानी

५२	१२	सिद्धवैजनाथ राईस फ्लोर मिल २५ हर्स पावर		निजी	साना	कुटानी पिसानी
----	----	--	--	------	------	---------------

श्रोत: स्थानीय सुचना, शुक्लाफाँटा नगरपालिका, २०७९

#### ४.५.२ उत्पादन तथा सेवामूलक उद्योग सम्बन्धी विवरण

शुक्लाफाँटा नगरपालिका क्षेत्र भित्र १००० जनाले व्यापार व्यवसाय गरेको पाईन्छ जसमा सबै भन्दा बढी वार्ड नं. १० मा २५१ जनाले व्यवसाय गरेका छन भने सबै भन्दा कम वार्ड नं. २ मा २४ जनाले व्यवसाय गरेको पाईन्छ । उत्पादन तथा सेवामूलक उद्योग सम्बन्धी वडागत रुपमा विष्टृत विवरण तलको तालिकामा प्रस्तुत गरिएको छ ।

क्र.सं.	व्यपार,व्यवसाय विवरण	वडागत संङ्ख्या												जम्मा संख्या
		१	२	३	४	५	६	७	८	९	१०	११	१२	
१	दुग्ध व्यवसायी	१	०	१	०	१	०	२	१	०	३	०	१	८
२	टेलर्स	१४	५	३	५	८	०	६	२०	३	९	४	८	८५
३	सुनचाँदी व्यवसायी	१	०	०	०	०	०	०	०	०	१०	४	०	१५
४	भाडा व्यवसायी	०	०	०	०	१	०	०	०	०	३	२	०	६
५	होटल व्यवसायी	२	१	०	१	३	१०	४	१	२	२१	३१	०	७६
६	फेन्सी व्यवसायी	३	०	०	०	२	२	०	२	०	३१	१३	१	५४
७	क्लिनिक तथा औषधी व्यवसायी	४	०	१	१	२	२	०	०	१	३	३	२	१९
८	तरकारी तथा फलफूल व्यवसायी	०	०	२	३	२		०	०	०	५	२०	०	३२
९	इलेक्ट्रोनिक व्यवसायी	१	०	०	१	०	१	०	१	०	६	४	०	१४
१०	माछा, मासु पसल, व्यवसायी	९	१	८	२	१	२	०	२	०	६	४	८	४३
११	हेयर सैलुंग तथा सौन्दर्यकला व्यवसायी	१	०	१	२	१	०	१	०	०	१	१	०	८
१२	उद्योग	०	०	०	०	०	०	०	०	०	०	२	०	२
१३	आर्ट व्यवसायी	०	०	०	०	०	१	०	०	०	२	०	०	३
१४	बेकरी तथा मिष्ठान्न व्यवसायी	१	०	०	०	१	०	०	०	०	७	२१	०	३०
१५	वाल मनोरञ्जन	०	०	३	०	०	०	०	०	०	०	०	०	३

१६	बंगुर पालन	१	०	०	०	०	१	१	३	०	२	१	०	९
१७	कार्ड बोर्ड उत्पादन	०	०	१	०	०	०	०	०	०	०	०	०	१
१८	बोर्डिंग स्कुल संचालन	३	०	०	३	४	१	३	२	१	३	३	२	२५
१९	ठेक्कापट्टा	१	३	०	०	०	०	०	०	०	४	०	५	२१
२०	जुत्ता पसल	०	०	०	०	०	०	०	०	०	१	०	०	१
२१	फोटो स्टुडियो	१	०	१	०	०	०	०	०	०	२	०	०	४
२२	फर्निचर	१	०	०	०	०	०	०	०	०	३	२	१	७
२३	किनारा पसल तथा व्यवसायी	१६	६	०	१७	२१	२१	०	४०	१५	४८	३५	१३	२३२
२४	सि.डि.पसल	३	०	०	०	०	०	०	०	०	०	०	०	३
२५	पुल हाउस	०	०	०	०	१	०	०	०	०	०	०	०	१
२६	अटो वर्कसप	०	०	०	१	०	०	०	०	०	०	१	०	२
२७	कपास उद्योग	०	०	०	०	०	०	०	०	०	०	१	०	१
२८	राइस मिल	६	१	२	४	५	२	५	७	२	४	५	४	४७
२९	घडि रेडियो टि.भी मर्मत	१	०	०	०	०	०	१	०	०	३	२	०	७
३०	पेट्रोल पम्प	०	०	०	०	०	०	०	०	०	०	१	०	१
३१	मसला उद्योग	०	०	०	०	०	०	०	०	०	०	१	०	१
३२	चस्मा पसल	०	०	०	०	०	०	०	०	०	२	०	०	२
३३	खोज अनुसन्धान सेन्टर	०	०	०	०	०	०	०	०	०	०	०	७	७
३४	खाजाघर तथा चिया पसल	८	६	०	७	७	३	०	०	०	१०	५	०	४६
३५	हुवानी सेवा	०	०	०	०	०	०	०	०	०	०	०	०	०
३६	पांगो माटो व्यवसाय	०	०	६	०	०	०	०	०	०	०	०	१	७
३७	सरसफाइ तथा फोहोर मैला संकलन	०	०	०	०	०	०	०	०	०	१	१	०	२
३८	नर्सरी फुल व्यवसायी	०	०	०	०	०	०	२	०	०	०	०	०	२
३९	मदिरा व्यवसाय	५	०	६	३	६	०	०	०	०	२५	१२	३	६०

४०	ग्यास डिलर	२	०	०	२	१	०	१	०	०	२	०	१	९
४१	नृत्य प्रशिक्षण तथा संगित प्रशिक्षण केन्द्र	०	०	०	०	०	०	०	०	०	१	०	०	१
४२	पाउ भण्डार	०	०	०	०	०	०	०	०	०	१	०	०	१
४३	क्याटरिंग	०	०	०	०	०	०	०	०	०	०	०	०	०
४४	कानुन व्यवसायी र परामर्श सेवा	०	०	०	०	०	०	०	०	०	०	०	०	०
४५	जिमखाना	०	०	०	०	०	०	०	०	०	२	०	०	२
४६	निर्माण व्यवसायी तथा सप्लायर्स	०	०	९	०	०	०	०	०	०	८	८	०	२५
४७	कवाडी संकलन केन्द्र	०	०	०	०	०	०	०	०	०	१	०	१	१
४८	कम्प्युटर ट्रेनिंग सेन्टर साइवर व्यवसायी	१	०	०	०	१	०	१	०	०	०	०	१	४
४९	पुस्तक व्यवसायी तथा फोटोकपी	१	०	०	६	२	०	०	०	०	३	२	१	१५
५०	मनी ट्रान्सफर	०	०	०	०	०	०	०	०	०	१	०	०	१
५१	सहकारी	३	१	३	५	३	१	५	३	०	१०	४	४	४२
५२	बैंक	०	०	०	०	०	०	०	०	०	८	०	०	८
५३	कागज उद्योग तथा छापाखाना	०	०	०	०	०	०	०	०	०	१	०	०	१
५४	भेटनरी	२	०	०	१	०	०	१	०	०	१	०	०	५
जम्मा		१००	२४	४७	६४	७४	४७	३१	८१	२४	२५१	१९४	६३	१००

श्रोत: स्थानीय सुचना, शुक्लाफाँटा नगरपालिका, २०७९

#### ४.५.३ घट्ट, मिल तथा संकलन र प्रशोधन सम्बन्धी विवरण

शुक्लाफाँटा नगरपालिकामा कुटानी पिसानी मिलको संख्या क्रमश वृद्धि हुँदै गएको अवस्था देखिएको पाईन्छ तत्थ्याङ्क अनुसार कुटानी पिसानी मिलमा विद्युतिय मिलको जम्मा संख्या ४० रहेको छ जसमध्ये सवैभन्दा धेरै वडा नं १ मा सवैभन्दा धेरै ६ वटा रहेका छन् भने वडा नं ८ मा एउटा पनि मिल रहेको छैन ।

वडा नम्बर	पानी घट्ट संख्या		चिस्यान केन्द्र	कुटानी, पिसानी र पेलानी (मिल) संख्या			संकलन तथा प्रसोधन केन्द्र			विक्री केन्द्र वा कोसेली
	परम्परागत	सुधारिएको		पानी मिल	डिजेल मिल	विद्युत मिल	कृषि	जडिबुटी	उद्योग	



१	०	०	०	०	१	६	०	०	०	०
२	०	०	०	०	०	१	०	०	०	०
३	०	०	०	०	०	२	०	०	०	०
४	०	०	०	०	०	४	०	०	०	०
५	०	०	०	०	०	५	०	०	०	०
६	०	०	०	०	०	१	०	०	०	०
७	०	०	०	०	०	५	०	१	०	०
८	०	०	०	०	०	०	०	०	०	०
९	०	०	०	०	०	२	०	०	०	०
१०	०	०	०	०	०	५	०	०	०	०
११	०	०	०	०	०	५	०	०	०	०
१२	०	०	०	०	०	४	०	०	०	०
जम्मा	०	०	०	०	१	४०	०	०	०	०

श्रोत: स्थानीय सुचना, शुक्लाफाँटा नगरपालिका, २०७९

४.५.४ व्यापार र व्यवसाय सम्बन्धी विवरण (किराना, थोक , मासु, तरकारी र फलफूल आदि)

शुक्लाफाँटा नगरपालिका क्षेत्र भित्र रहेका व्यापार र व्यवसाय सम्बन्धी विवरण (किराना, थोक , मासु, तरकारी र फलफूल आदि) को वडागत रुपमा विष्टृत विवरण निम्न अनुसार रहेको छ ।

क्र.सं.	वडा नम्बर	व्यापार तथा व्यवसाय तथा कम्पनीको नाम	व्यापार तथा व्यवसाय संचालकको नाम	सम्पर्क नं.	व्यापार र व्यवसायको किसिम (□कोड प्रयोग गर्ने)	पसलको	व्यापार व्यवसायको स्वामित्व (एकल, साझेदारी र सहकारी)	वार्षिक कारोवार (रु. हजारमा)
१	१	ब्रमकेदार किराना	नेन्द्र भट्ट			किराना पसल	एकल	६०,०००
२	१	सुरज फेन्सि	सुन्दर दमाई			फेन्सी पसल	एकल	४०,०००
३	१	उग्रतारा फेन्सि स्टोर	दिलिप भट्ट			फेन्सी पसल	एकल	८०,०००
४	१	हिओम ट्रेडर्स	ईन्द्र राज महारा			हार्डवेयर	एकल	२,००,०००
५	१	मनकामना हार्डवेयर	शेर ब. विष्ट			हार्डवेयर	एकल	५०,०००
६	१	राधेराधे साईकल मर्मत	जनक वि.क.			साईकल पसल	एकल	३५,०००
७	१	रोसन साईकल मर्मत	रोशन चौधरी			मर्मत सेवा	एकल	८०,०००
८	१	शुलभ ग्यास विक्रि	मदन जोशी			ग्याँस पसल	एकल	७०,०००
९	१	उमेश मदिरा पसल	रन ब. विष्ट			मदिरा पसल	एकल	१,००,०००
१०	१	लक्ष्मी किराना पसल	उत्तम ब.चन्द			किराना पसल	एकल	१,५०,०००
११	१	डी.के. एग्रोभेट	मान बं चौधरी			एग्रोभेट	एकल	३०,०००
१२	१	आरती ब्युटीपार्लर	आरती सिंह			श्रृंगार पसल	एकल	१,२०,०००
१३	१	प्रीन्स रेस्टुरेन्ट	नेन्द्र विष्ट			नास्ता पसल	एकल	८०,०००
१४	१	जोशी फास्टफुड	रामदत्त जोशी			नास्ता पसल	एकल	६०,०००

१५	१	किराना पसल	जय ब. विष्ट			किराना पसल	एकल	३००००
१६	१	सिलाई पसल	सीता राना			सिलाई पसल	एकल	६००००
१७	१	सिलाई पसल	लक्ष्मण नागरी			सिलाई पसल	एकल	५००००
१८	१	चिया पसल	शेर सिंह महारा			चिया पसल	एकल	४००००
१९	१	श्रीगार पसल	पुष्पा भण्डारी			श्रीगार पसल	एकल	३५०००
२०	१	सिलाई पसल	मन्नी चन्द			सिलाई पसल	एकल	२००००
२१	१	चिया पसल	रघुनाथ पन्त			चिया	एकल	२५०००
२२	१	किराना पसल	मान शाहु			किराना पसल	एकल	३००००
२३	१	श्रीगार पसल	लिलम राना			श्रीगार पसल	एकल	१५०००
२४	१	श्रीगार पसल	शारदा सिंह			श्रीगार पसल	एकल	२२०००
२५	१	खुद्रा पसल	बुद्धिराम चौधरी			खुद्रा पसल	एकल	३२०००
२६	१	नास्ता पसल	दिपक चौधरी			नास्ता पसल	एकल	५५०००
२७	१	किराना पसल	मदन राज जोशी			किराना पसल	एकल	४५०००
२८	१	किराना पसल	जयलाल चौधरी			किराना पसल	एकल	४२०००
२९	१	किराना पसल	गौरी सिंह विष्ट			किराना पसल	एकल	५००००
३०	१	किराना पसल	पदम सिंह विष्ट			किराना पसल	एकल	२००००
३१	१	किराना पसल	तेज ब. विष्ट			किराना पसल	एकल	१५०००
३२	१	किराना पसल	माधवी ठगुन्ना			किराना पसल	एकल	२८०००
३३	१	किराना पसल	लक्ष्मी महारा			किराना पसल	एकल	५५००
३४	१	किराना पसल	राम सिंह विष्ट			किराना पसल	एकल	३५००
३५	१	किराना पसल	अर्जुन ब. विष्ट			किराना पसल	एकल	४५०००
३६	१	सिलाई कटाई	रघुनाथ दमाई			सिलाई पसल	एकल	२०००
३७	१	किराना पसल	अजव भण्डारी			किराना पसल	एकल	२५००००

३८	१	किराना पसल	बिक्रम बोहरा			किराना पसल	एकल	३२०००००
३९	१	किराना पसल	अर्जुन भट्ट			किराना पसल	एकल	२८००००
४०	१	किराना पसल	कमलावती विष्ट			किराना पसल	एकल	५५००००
४१	१	किराना पसल	करन नेगी			किराना पसल	एकल	१००००
४२	१	किराना पसल	गणेश बोहरा			किराना पसल	एकल	१५००००
४३	१	किराना पसल	महावीर विष्ट			किराना पसल	एकल	२२००००
४४	१	मेडिकल सेन्टर	उपेन्द्र बोहरा			मेडिकल	एकल	२५००००
४५	१	खुद्रा पसल	माधव ऐरी			खुद्रा पसल	एकल	३००००
४६	१	सिलाई कटाई	नरी दमाई			सिलाई पसल	एकल	४२००००
४७	१	वेताल किराना पसल	वीर ब. विष्ट			किराना पसल	एकल	२२००००
४८	१	किराना पसल	पठान सिंह महारा			किराना पसल	एकल	३५००००
४९	१	किराना पसल	जनक राज पन्त			किराना पसल	एकल	१००००
५०	१	किराना पसल	लीलाधर भट्ट			किराना पसल	एकल	२५०००
५१	१	किराना पसल	माया चौधरी			किराना पसल	एकल	२५०००
५२	१	किराना पसल	घम्मन राना			किराना पसल	एकल	३००००
५३	१	वैषाखा किराना पसल	देव सिंह ऐर			किराना पसल	एकल	३५०००
५४	१	असुन हेल्थ क्लिनिक	खगेन्द्र चौधरी			हेल्थ क्लिनिक	एकल	७५०००
५५	१	मैभेरा किराना पसल	भरत ब. विष्ट			किराना पसल	एकल	५००००
५६	१	लाटापन्त किराना पसल	रामदत्त अवस्थी			किराना पसल	एकल	३००००
५७	१	लक्ष्मी चिया पसल	लक्ष्मी जोशी			चिया	एकल	२००००
५८	१	सयपत्री रेष्टुरेन्ट	दिपक राज भट्ट			रेष्टुरेन्ट	एकल	७००००
५९	१	प्रभु किराना पसल	रामसाहेव राना			किराना पसल	एकल	५५०००
६०	१	पिउस कोल्ड स्टोर	हेम राज भट्ट			कोल्ड सेन्टर	एकल	६००००

६१	१	डि.एम. जनरल स्टोर	नर ब. महारा			जनरल	एकल	८००००
६२	१	वसन्ती ब्यूटीपार्लर	वसन्ती शाहु			ब्यूटी पार्लर	एकल	११०००
६३	१	लगेश्वर खाद्य भण्डार	दिर्घराज जोशी			खाद्य	एकल	२००००
६४	१	उग्रतारा किराना पसल	हेम राज भट्ट			किराना पसल	एकल	१५०००
६५	१	महारुद्र किराना पसल	गणेशदत्त भट्ट			किराना पसल	एकल	५५०००
६६	१	असोक मदिरा पसल	मोहन डगौरा	३०४४५५२५४		मदिरा पसल	एकल	७००००
६७	१	पल्टु फिस हेचरी	पल्टु डगौरा			हेचरी	एकल	५००००
६८	१	युनिक रेष्टुरेन्ट	हरीस सीह			रेष्टुरेन्ट	एकल	२००००
६९	१	अस्मिता सिलाई सेन्टर	अहिल्या विष्ट			सिलाई पसल	एकल	३५०००
७०	१	न्यु लक्ष्मी किराना पसल	लक्ष्मी विष्ट	६०७८१२८९३		किराना पसल	एकल	५५०००
७१	१	बर्माविष्णुमहेश्वर किराना पसल	मदन भट्ट	६११७७०४०		किराना पसल	एकल	२५०००
७२	१	रजनी किराना पसल	रमेश भण्डारी	६०१९०३४९६		किराना पसल	एकल	३००००
७३	१	विवेक ईलेक्ट्रोनिक मोबायल	विक्रम डगौरा	६०२६८४९०४		ईलेक्ट्रोनिक	एकल	४५०००
७४	१	सिद्धनाथ रेष्टुरेन्ट	रघुनाथ ब. विष्ट	६०५८९४३२१		रेष्टुरेन्ट	एकल	३५०००
७५	१	लक्ष्मी किराना पसल	करण ब. विष्ट			किराना पसल	एकल	१००००
७६	१	महारुद्र किराना पसल	बलदेव अवस्थि	६०१०१६८१९		किराना पसल	एकल	२८०००
७७	१	ग्लिनाथ भुमिराज किराना पसल	लीलाधर जोशी	६०१४२९७१०		किराना पसल	एकल	५००००
७८	१	विष्ट किराना पसल	पदम ब. विष्ट	६०४०७१०४०		किराना पसल	एकल	३५०००
७९	१	सहस्रलिंग किराना पसल	शंकर दत्त पन्त	६११६४३३३९		किराना पसल	एकल	४००००
८०	१	मेरिना श्रींगार पसल	कल्पना थापा			श्रींगार पसल	एकल	२००००
८१	१	डि.आर. मोबायल ग्यालरी	दिपक कामी	६०१९०२९६२		मेवाइल पसल	एकल	४५०००
८२	१	प्रसान्त मदिरा पसल	जीत ब. डगौरा	६०७१७३०७३		मदिरा पसल	एकल	३५०००
८३	२	धामी नास्ता पसल	हिना धामी	६०१९०३१००		किराना पसल	एकल	७००००

८४	२	स्वागतम मदिरा पसल	भोदुराम डगौरा	६०८७१३६९०		मदिरा पसल	एकल	१०००००
८५	२	अरुण किराना पसल	धर्म सिंह डगौरा	६०२३०८९१७		किराना पसल	एकल	५००००
८६	२	चौधरी खुद्रा मदिरा पसल	भागीरामडगौरा	६०८८३३२५५		खूद्रा पसल	एकल	१२००००
८७	२	साईलेन्ट मदिरा पसल	धर्म सिंह डगौरा	३०५३३२४५५		मदिरा पसल	एकल	१५०००
८८	२	कफलसैनी वार्डप सप	हरमल साउँद	६०५७१२१६४		मदिरा पसल	एकल	४००००
८९	२	अशोक मदिरा पसल	मोहनडगौरा			मदिरा पसल	एकल	५५०००
९०	२	किराना पसल	मिन ब. रावत			किराना पसल	एकल	५५०००
९१	२	किराना पसल	मान ब. शाहु			किराना पसल	एकल	१२०००
९२	२	किराना पसल	सोहनलाल डगौरा			किराना पसल	एकल	१५०००
९३	२	किराना पसल	लप्टन डगौरा			किराना पसल	एकल	३५०००
९४	२	सिलाई कटाई	दुर्गा चौधरी			सिलाई पसल	एकल	४०००
९५	२	श्रीङ्गार पसल	पुनम सार्की			श्रृंगार पसल	एकल	२००००
९६	२	सिलाई कटाई	हरी दमाई			सिलाई पसल	एकल	५०००
९७	२	किराना पसल	बुद्धि चौधरी			किराना पसल	एकल	५१०००
९८	२	नास्ता किराना पसल	दीपक चौधरी			नास्ता पसल	एकल	५५०००
९९	२	नास्ता पसल	मोहन चौधरी			नास्ता पसल	एकल	५००००
१००	२	किराना पसल	मोनीराम चौधरी			किराना पसल	एकल	३००००
१०१	२	खुद्रा पसल	धन बहादुर हम्ली			खूद्रा पसल	एकल	१००००
१०२	३	राजेन्द्र किराना, मदिरा पसल				किराना पसल	एकल	३,००,०००
१०३	३	न्यु सगुन ट्रेड एण्ड सप्लायर्स				किराना पसल	एकल	४,००,०००
१०४	३	वविता किराना पसल				किराना पसल	एकल	१,००,०००
१०५	३	राम किराना पसल				किराना पसल	एकल	८०,०००
१०६	३	महेश किराना, फेन्सी पसल				किराना पसल	एकल	१,००,०००

१०७	३	विनोद किराना पसल				किराना पसल	एकल	१,००,०००
१०८	३	युजिन किराना पसल				किराना पसल	एकल	३,००,०००
१०९	३	रेविना किराना पसल				किराना पसल	एकल	१,००,०००
११०	३	वसन्त किराना पसल				किराना पसल	एकल	५०,०००
१११	३	न्यु दुर्गे भवानी किराना पसल				किराना पसल	एकल	१,००,०००
११२	३	सचिन किराना पसल				किराना पसल	एकल	५०,०००
११३	३	ह्वेल किराना पसल				किराना पसल	एकल	५०,०००
११४	३	न्यु सागारी किराना पसल				किराना पसल	एकल	१,००,०००
११५	३	चाादनी किराना पसल				किराना पसल	एकल	५०,०००
११६	३	पुष्पा किराना,सिलाई पसल				किराना पसल	एकल	५०,०००
११७	४	किराना पसल असैना				किराना पसल	एकल	५०,०००
११८	४	आनन्द बिज'ली पसल				ईलेक्ट्रोनिक	एकल	१,००,०००
११९	४	आनन्द टेन्ड हाउस				व्यापारीक	एकल	३,००,०००
१२०	४	अशोक किराना पसल				किराना पसल	एकल	५०,०००
१२१	४	साईकल स्टोर असैना				मर्मत सेवा	एकल	१,००,०००
१२२	४	सागर किराना पसल				किराना पसल	एकल	५०,०००
१२३	४	जानकी किराना पसल				किराना पसल	एकल	५०,०००
१२४	४	उर्मिला किराना पसल				किराना पसल	एकल	५०,०००
१२५	४	ममता किराना पसल				किराना पसल	एकल	५०,०००
१२६	४	भुमिराज गलैनाथ खुद्रा पसल				किराना पसल	एकल	५०,०००
१२७	४	गणेश किराना पसल				किराना पसल	एकल	२५,०००
१२८	४	भुवन किराना पसल				किराना पसल	एकल	५०,०००
१२९	४	गोविन्द किराना पसल				किराना पसल	एकल	१०,०००

१३०	४	महादेव खुद्रा पसल				खूद्रा पसल	एकल	२०,०००
१३१	४	अमर किराना तथा नास्ता पसल				किराना पसल	एकल	५०,०००
१३२	४	नरायण किराना पसल				किराना पसल	एकल	५०,०००
१३३	४	न्यु आकित मदिरा पसल				मदिरा पसल	एकल	५०,०००
१३४	४	राजेन्द्र सिलाई सेन्टर				सिलाई पसल	एकल	५०,०००
१३५	४	मिलिजुली किराना पसल				किराना पसल	एकल	१,००,०००
१३६	४	शिवानी खुद्रा पसल				खूद्रा पसल	एकल	५०,०००
१३७	४	पुजा खुद्रा पसल				खूद्रा पसल	एकल	५०,०००
१३८	४	न्यु पृतम मदिरा पसल				मदिरा पसल	एकल	१,००,०००
१३९	४	राना किराना तथा सिलाई पसल				किराना पसल	एकल	१,००,०००
१४०	४	मन्त्री किराना पसल				किराना पसल	एकल	५०,०००
१४१	४	पन्त ग्यास तथा किराना पसल				किराना पसल	एकल	१,००,०००
१४२	४	पार्कि किराना पसल				किराना पसल	एकल	५०,०००
१४३	४	भूकुटी किराना पसल				किराना पसल	एकल	१,००,०००
१४४	४	पीसि ट्रेड एण्ड सप्लायर्स				किराना पसल	एकल	२,००,०००
१४५	४	अनु सिलाई सेन्टर				किराना पसल	एकल	५०,०००
१४६	४	विष्ट खुद्रा पसल				खूद्रा पसल	एकल	२०,०००
१४७	४	खुस्मी एग्रोभेट				एग्रोभेट	एकल	५०,०००
१४८	४	अन्सु नास्ता पसल				नास्ता पसल	एकल	५०,०००
१४९	४	न्यु समर हेयर सेन्टर				हेयर सेन्टर	एकल	
१५०	४	पन्त किराना तथा मदिरा पसल				किराना पसल	एकल	३,००,०००
१५१	४	डागेश्वरी ईलेक्ट्रोनिक्स				ईलेक्ट्रोनिक	एकल	२,००,०००
१५२	४	नेगी नास्ता पसल				नास्ता पसल	एकल	२,००,०००



१५३	४	बेताल किराना पसल				किराना पसल	एकल	२,००,०००
१५४	४	मयंक म्युजिक,मोबायल पसल				मोबायल पसल	एकल	५०,०००
१५५	४	सुसिला क्लिनिक				क्लिनिक	एकल	२०,०००
१५६	४	शुसिला श्रृंगार पसल				श्रृंगार पसल	एकल	२५,०००
१५७	४	दर्शन साईकल स्टोर				साईकल स्टोर	एकल	२५,०००
१५८	४	गणेश चिया नास्ता पसल				नास्ता पसल	एकल	२०,०००
१५९	४	लक्ष्मी राम हेयर कटिङ्ग				हेयर कटिङ्ग	संय'क्त	१०,०००
१६०	४	तेज सिलाई सेन्टर				सिलाई पसल	एकल	२०,०००
१६१	४	राजेश नास्ता पसल				नास्ता पसल	एकल	५०,०००
१६२	४	न्यु महालक्ष्मी सिलाई सेन्टर				सिलाई पसल	एकल	५०,०००
१६३	४	राहुल नास्ता पसल				नास्ता पसल	एकल	२,००,०००
१६४	४	न्यु राना किराना पसल				किराना पसल	एकल	१,५०,०००
१६५	४	विशाल डि.भी.					एकल	२५,०००
१६६	४	भागरथी सिलाई सेन्टर				सिलाई पसल	एकल	५०,०००
१६७	४	गुलाब किराना पसल				किराना पसल	एकल	५०,०००
१६८	४	डिलासैनी आय'र्वेदिक मेडिकल				औषधी पसल	एकल	५,००,०००
१६९	४	डिलासैनी बुक डिपो एण्ड जनरल स्टोर				किराना पसल	एकल	५,००,०००
१७०	५	पन्त खुद्रा पसल				खूद्रा पसल	एकल	५०,०००
१७१	५	गोमा खुद्रा पसल		६०६९८०९५९		खूद्रा पसल	एकल	५०,०००
१७२	५	विजय वाईन सप				मदिरा पसल	एकल	१,००,०००
१७३	५	पाण्डेय किराना पसल				किराना पसल	एकल	१,००,०००
१७४	५	पार्वती सिलाई सेन्टर				सिलाई पसल	एकल	२०,०००

१७५	५	दिपक खुद्रा पसल				खूद्रा पसल	एकल	
१७६	५	हुनैनाथ राईस मिल				मिल	एकल	५,००,०००
१७७	५	विद्या किराना पसल				किराना पसल	एकल	५०,०००
१७८	५	धौलदल किराना पसल				किराना पसल	एकल	५०,०००
१७९	५	विवेक किराना पसल				किराना पसल	एकल	२५,०००
१८०	५	मोहन खुद्रा पसल खजुवा				खूद्रा पसल	एकल	२५,०००
१८१	५	दुर्गाभनौली खुद्रा पसल खजुवा				खूद्रा पसल	एकल	५०,०००
१८२	५	केशव खुद्रा पसल				खूद्रा पसल	एकल	५०,०००
१८३	५	पन्त किराना पसल		६०८९२९७२९		किराना पसल	एकल	५०,०००
१८४	५	समैजी कुटानी पिसानी				मिल	एकल	५,००,०००
१८५	५	समैजी खुद्रा पसल				खूद्रा पसल	एकल	५०,०००
१८६	५	भट्ट खुद्रा पसल				खूद्रा पसल	एकल	५०,०००
१८७	५	पन्त खुद्रा पसल				खूद्रा पसल	एकल	२५,०००
१८८	५	बैजनाथ खाद्य उद्योग				खूद्रा पसल	एकल	५,००,०००
१८९	५	आयुषा खुद्रा पसल				खूद्रा पसल	एकल	५०,०००
१९०	५	मधु खुद्रा पसल				खूद्रा पसल	एकल	५०,०००
१९१	५	बिमला सिलाई सेन्टर				सिलाई पसल	एकल	५०,०००
१९२	५	भण्डारीखुद्रा तथानास्तापसल				खूद्रा पसल	एकल	१,००,०००
१९३	५	हुनैनाथ किराना पसल				किराना पसल	एकल	५०,०००
१९४	५	लक्ष्मी सिलाई सेन्टर				सिलाई पसल	एकल	२५,०००
१९५	५	हिस खुद्रा पसल				खूद्रा पसल	एकल	५०,०००
१९६	५	पुष्कर किराना पसल				किराना पसल	एकल	५०,०००
१९७	५	लक्ष्मण नास्ताकिराना पसल				किराना पसल	एकल	१,००,०००

१९८	५	कैलपाल रेष्टुरेन्ट मदिरा पसल		६०२८३२३४४		मदिरा पसल	एकल	१,००,०००
१९९	५	कञ्चन किराना पसल		६०१९०१७९९		किराना पसल	एकल	१,००,०००
२००	५	हेमन्त मदिरा पसल		६०२८३२३३३९		किराना पसल	एकल	१,००,०००
२०१	५	मिस्र किराना पसल				किराना पसल	एकल	१,००,०००
२०२	५	चैतारी नास्ता होटल		६०५०६०६०९		नास्ता पसल	एकल	१,००,०००
२०३	५	अनिरुद्र मोबायल सेन्टर		३०३८३२९७५		मोबायल सेन्टर	एकल	३,००,०००
२०४	५	हुनैनाथ हार्डवेयर		३०५५७२४८२		हार्डवेयर	एकल	५०,००,०००
२०५	५	मेनिका मोबायल सेन्टर		३०४४५७६८१		मोबायल सेन्टर	एकल	१,००,०००
२०६	५	कमल दुध डेरी		६११०३६२२३		डेरी	एकल	२०,००,०००
२०७	५	मेनीका ब्युटी पार्लर				पार्लर	एकल	१,००,०००
२०८	५	हेयर कट्टिङ्ग सेन्टर		६०४१२५४		कट्टिङ्ग सेन्टर	एकल	१,००,०००
२०९	५	किसन हार्डवेयर सप्लायर्स		६०३३७९३४२		हार्डवेयर	एकल	५०,००,०००
२१०	५	अमन अटो सर्भिस		६०२८७१२०८		अटो सर्भिस	एकल	३,००,०००
२११	५	भट्ट तरकारी फ्रुट सेन्टर				तरकारी	एकल	२०,००,०००
२१२	५	कोमल फ्रेस हाउस		६०३७७५९०१		फ्रेस हाउस	एकल	
२१३	५	लाईफ ओसियन लज		३०५०९५४३७		होटल	एकल	१,००,०००
२१४	५	न्यु जे.के.ट्रेड सप्लायर्स				मासु पसल	एकल	१,००,०००
२१५	५	दिपेस साईकल स्टोर		३०५४९९२००		साईकल पसल	एकल	३,००,०००
२१६	५	महादेव स्टोर वनसमिति				किराना पसल	एकल	१५,००,०००
२१७	५	भावना सिलाई सेन्टर		६०५४१२९४३		सिलाई पसल	एकल	२,००,०००
२१८	५	लटादेवी स्विट हाउस				नास्ता पसल	एकल	२,००,०००
२१९	५	सरस्वती किराना पसल		३०४४५४६५३		किराना पसल	एकल	२५,०००
२२०	५	आयुष क्लिनिक एण्ड फार्मेसी		६०३३१९८८		औषधी पसल	एकल	१५,००,०००

२२१	५	आयुषा फेन्सि स्टोर				फेन्सी पसल	एकल	२५,०००
२२२	५	यनैराज किराना पसल		६०८८४४६३७		किराना पसल	एकल	१,००,०००
२२३	५	एम् जे मदिरा पसल				मदिरा पसल	एकल	३,६०,०००
२२४	५	किरन टेलर		६०१९०१२७८		सिलाई पसल	एकल	१,००,०००
२२५	५	लिडूगालासैनी होटल लज		६०४०१२७९७		नास्ता पसल	एकल	४,००,०००
२२६	५	कोमल रेष्टुरेन्ट		६०९४३०१९६		नास्ता पसल	एकल	१,००,०००
२२७	५	हुनैनाथ सीप विकाश रोजगार		३०५३३३६०९		सिलाई पसल	एकल	२,००,०००
२२८	५	महादेव कम्प्युटर ईन्स्टिच्युट		६०५४३३५०८		कम्प्युटर	एकल	२,००,०००
२२९	५	जोशी ग्रील उद्योग				ग्रील उद्योग	एकल	३,००,०००
२३०	५	अन्सर किराना पसल				किराना पसल	एकल	६०,०००
२३१	५	गोपाल साईकल स्टोर				साईकल पसल	एकल	३६,०००
२३२	५	तुला चार्ट ठेला		६०३१४०५७८		चार्ट ठेला	एकल	१,००,०००
२३३	५	आरती श्रृंगार पसल		३०५०९५२८६		श्रृंगार पसल	एकल	३,६०,०००
२३४	५	नीम किराना पसल		३०५०९५२७३		किराना पसल	एकल	१२,००,०००
२३५	५	अनिरुद्र फेन्सि स्टोर		६०८२४२७८		फेन्सी पसल	एकल	१५,००,०००
२३६	५	बलैराज पुस्तक एण्ड ई. पसल				पुस्तक पशल	एकल	३,००,०००
२३७	५	जे.जे. श्रृंगार पसल				श्रृंगार पसल	एकल	३०,०००
२३८	५	राजेश्वरी सिलाई सेन्टर		३००४५८०९७		सिलाई पसल	एकल	१,००,०००
२३९	५	लटिनाथ मेडिकल हल		३०१४२६४६८		मेडिकल	एकल	१,००,०००
२४०	५	ब्रह्म शक्ति राईस एण्ड फ्लोर		६०७४६१०१५		मिल	एकल	२,००,०००
२४१	५	भुमिराज ग्यास डिलर				ग्याँस पशल	एकल	३,००,०००
२४२	५	अम्रित किराना पसल		६०६९४२६८३		किराना पसल	एकल	५०,०००
२४३	५	रोहित सिलाई सेन्टर		३०१२५११०९		सिलाई पसल	एकल	१,००,०००

२४४	५	अवस्थि पुस्तक पसल				पुस्तक पशल	एकल	९,००,०००
२४५	५	शंकर किराना क्यान्टिनपसल				किराना पसल	एकल	१,००,०००
२४६	५	एन्डि खुद्रा पसल				खूद्रा पसल	एकल	२५,०००
२४७	५	आयुष खुद्रा पसल		६०६९९३४७२		खूद्रा पसल	एकल	२५,०००
२४८	५	रेड स्पाईस बार		६०२२५१४८४		होटल	एकल	१०,००,०००
२४९	५	सानदाई मदिरा खुद्रा पसल				खूद्रा पसल	एकल	३,००,०००
२५०	५	सानो खुद्रा पसल				खूद्रा पसल	एकल	२५,०००
२५१	५	असोक खुद्रा पसल				खूद्रा पसल	एकल	२५,०००
२५२	५	कमल खुद्रा पसल				खूद्रा पसल	एकल	५०,०००
२५३	५	कालिका खुद्रा पसल				खूद्रा पसल	एकल	५०,०००
२५४	५	सरुज किराना पसल				किराना पसल	एकल	१,००,०००
२५५	५	विस्ना सिलाई सेन्टर		३०५५७३५८८		सिलाई पसल	एकल	२०,०००
२५६	५	द्विला होटल एण्ड लज		६०५६८५९७८		होटल	एकल	१,००,०००
२५७	५	आर्जु आदर्श किराना मदिरा पसल				किराना पसल	एकल	३,००,०००
२५८	५	गजरा बैजनाथ किराना पसल				किराना पसल	एकल	२०,०००
२५९	५	आयुष खुद्रा पसल				खूद्रा पसल	एकल	२०,०००
२६०	५	सीम्रन श्रृंगार पसल				श्रृंगार पसल	एकल	२०,०००
२६१	५	गिरी खुद्रा पसल		९८६६१०१६७१		खूद्रा पसल	एकल	२५,०००
२६२	५	जगन्नाथ किराना पसल		९८०९४७१४४४		किराना पसल	एकल	५०,०००
२६३	५	समर्पण फास्टफुड पसल				होटल	एकल	५०,०००
२६४	५	लक्ष्मण खुद्रा पसल				खूद्रा पसल	एकल	५०,०००
२६५	५	भट्ट खुद्रा पसल				खूद्रा पसल	एकल	५०,०००

२६६	५	ब'डाल खुद्रा पसल				खूद्रा पसल	एकल	५०,०००
२६७	५	पिऊ किराना पसल				किराना पसल	एकल	१,००,०००
२६८	५	चौधरी खुद्रा पसल				खूद्रा पसल	एकल	२५,०००
२६९	५	निङ्गलासैनी किराना पसल		३०३८३११५२		किराना पसल	एकल	५०,०००
२७०	५	श्री उदयदेव राईस मिल				मिल	एकल	१,००,०००
२७१	६	जिनियस कम्प्युटर				कम्प्युटर ईन्सचिट	एकल	
२७२	६	कर्क फेमिलि				होटल	एकल	
२७३	६	पानस होटल				होटल	एकल	५०,०००
२७४	६	राना कटेज	रतनलाल राना			कटेज	एकल	२,६०,०००
२७५	६	रतनलाल राना				मासु पसल	एकल	७२,०००
२७६	६	वीर बेताल नास्ता पसल				नास्ता पसल	एकल	३,६०,०००
२७७	६	क्विन बाटीका जनरल				किराना पसल	एकल	२,००,०००
२७८	६	जनक सााउद	जनक सााउद			किराना पसल	एकल	१,००,०००
२७९	६	बागमती भाट	बागमती भाट			किराना पसल	एकल	७२,०००
२८०	६	किराना पसल	हिष सिं विष्ट			किराना पसल	एकल	३६,०००
२८१	६	किराना पसल	वसन्ती सााउद			किराना पसल	एकल	७२,०००
२८२	६	किराना पसल	हूक ब. धामी			किराना पसल	एकल	३६,०००
२८३	६	श्रृंगार पसल	भवानी भट्ट			श्रृंगार पसल	एकल	७२,०००
२८४	६	बीर बेताल जनरल स्टोर				किराना पसल	एकल	१४,००,०००
२८५	६	भुमिराज जनरल स्टोर				किराना पसल	एकल	२,५२,०००
२८६	६	किराना पसल	रमेश खाति			किराना पसल	एकल	३६,०००
२८७	६	भुमिराज किराना				किराना पसल	एकल	१,००,०००
२८८	६	किरण सिलाई				सिलाई पसल	एकल	२४,०००

२८९	६	किराना पसल	नर ब. ऐर			किराना पसल	एकल	१,८०,०००
२९०	६	रेजिना नास्ता पसल				नास्ता पसल	एकल	३,००,०००
२९१	६	किराना मासु पसल	राकेश डगौरा			किराना पसल	एकल	३,८०,०००
२९२	६	किराना पसल	वासु देव राना			किराना पसल	एकल	३,००,०००
२९३	६	हुनैनाथ औषधी पसल				औषधी पसल	एकल	२,००,०००
२९४	६	न्यु ठगुन्ना हार्डवेयर				हार्डवेयर	एकल	२०,००,०००
२९५	६	महालक्ष्मी क्लिनिक				औषधी पसल	एकल	५०,०००
२९६	६	भुमिराज ट्रेड एण्ड सप्लायर्स				हार्डवेयर	एकल	३,००,००,०००
२९७	६	विजुली भण्डार				हार्डवेयर	एकल	१५,००,०००
२९८	६	ग्रिन स्पायस				होटल	एकल	१५,००,०००
२९९	६	आगन कटेज				होटल	एकल	१९,००,०००
३००	६	ग्रहरासान्त किराना				किराना पसल	एकल	१८,०००
३०१	६	राजपान खुद्रा पसल				किराना पसल	एकल	४०,०००
३०२	६	चााद आर्टस				पेन्टिङ्ग	एकल	१,००,०००
३०३	६	डिलासैनीफास्टफुड				नास्ता पसल	एकल	३०,०००
३०४	६	वि.आर.पि. सपिङ्ग सेन्टर				फेन्सी पसल	एकल	१,००,०००
३०५	६	गंगामाला टेलर सप्लायर्स				किराना पसल	एकल	४०,०००
३०६	६	एटुजेड किराना				किराना पसल	एकल	३०,०००
३०७	६	नास्ता पसल	गणेशदत्त जोशी			नास्ता पसल	एकल	२०,०००
३०८	६	दाजुभाई रेष्टुरेन्ट				रेष्टुरेन्ट	एकल	५०,०००
३०९	६	दर्शन रेष्टुरेन्ट				रेष्टुरेन्ट	एकल	१४,००,०००
३१०	६	शिवानी खुद्रा पसल				खूद्रा पसल	एकल	८०,०००
३११	६	हेमान्सु फेन्सी पसल				फेन्सी पसल	एकल	४०,०००

३१२	६	किराना पसल	अनुकेश राना			किराना पसल	एकल	२,००,०००
३१३	६	किराना पसल	अम्बादत्त बड			किराना पसल	एकल	१,००,०००
३१४	६	किराना पसल	दिपेन्द्र राना			किराना पसल	एकल	२०,०००
३१५	६	सन्तोष किराना पसल				किराना पसल	एकल	२,००,०००
३१६	६	किराना पसल	उद्यव ब. ऐर			किराना पसल	एकल	१,००,०००
३१७	७	किराना पसल	सीता भण्डारी			किराना पसल	एकल	५०,०००
३१८	७	किराना पसल	जय देव ठगुन्ना			किराना पसल	एकल	७२,०००
३१९	७	किराना पसल	जैराज भट्ट			किराना पसल	एकल	४०,०००
३२०	७	किराना पसल	अर्जुन कुँवर			किराना पसल	एकल	७०,०००
३२१	७	किराना पसल	प्रकाश ब. मल्ल			किराना पसल	एकल	६०,०००
३२२	७	किराना पसल	केशव ठगुन्ना			किराना पसल	एकल	५०,०००
३२३	७	दारचुला खुद्रा पसल	खुद्रा पसल			किराना पसल	एकल	१,००,०००
३२४	७	दिनेश किराना पसल	दिनेश			किराना पसल	एकल	१,००,०००
३२५	७	किराना पसल	दिलिप सिंह साहु	६०३८६८८८१		किराना पसल	एकल	५०,०००
३२६	७	हे राज खुद्रा पसल	हेम राज			खूद्रा पसल	एकल	२,००,०००
३२७	७	पवन टेक किराना पसल	पवन टेक			किराना पसल	एकल	४,००,०००
३२८	७	किराना पसल	हि दत्त जोशी			किराना पसल	एकल	१,००,०००
३२९	७	चप्पल पसल	मिना जोशी			चप्पल पसल	एकल	८०,०००
३३०	७	किराना पसल	नवराज जोशी			किराना पसल	एकल	१,००,०००
३३१	७	फेन्सी पसल	वासुदेव भट्ट			फेन्सी पसल	एकल	८०,०००
३३२	७	सिलार्ईकिराना पसल	द्रोवती साउद			सिलार्ई पसल	एकल	६०,०००
३३३	७	खुद्रा पसल	लोक राज पन्त			खूद्रा पसल	एकल	१,००,०००
३३४	७	मासु पसल	भरत चौधरी			मासु पसल	एकल	९०,०००



३३५	७	किराना पसल	राजमती ठगुन्ना			किराना पसल	एकल	२,००,०००
३३६	७	किराना पसल	दल ब. ठगुन्ना			किराना पसल	एकल	७२,०००
३३७	७	किराना पसल	मोहनदेव विष्ट			किराना पसल	एकल	१,००,०००
३३८	७	खुद्रा पसल	गजेन्द्र कुँवर			खूद्रा पसल	एकल	१,००,०००
३३९	७	खुद्रा पसल	सुरेन्द्र धानुक			खूद्रा पसल	एकल	७२,०००
३४०	७	खुद्रा पसल	लक्ष्मण कुँवर			खूद्रा पसल	एकल	६०,०००
३४१	७	लटैनाथ किराना		६०७७२३३५		किराना पसल	एकल	५०,०००
३४२	७	किराना पसल	शान्ति दमाई			किराना पसल	एकल	५,००,०००
३४३	७	किराना पसल	सीता कुँवर	६०८०३९३७८		किराना पसल	एकल	१,००,०००
३४४	७	जाग्री ग्यास ट्रेडर्स				ग्याँस पशल	एकल	७,००,०००
३४५	७	किराना पसल	केशव ब. ठगुन्ना			किराना पसल	एकल	६०,०००
३४६	७	किराना पसल	दल ब. ठगुन्ना			किराना पसल	एकल	८०,०००
३४७	७	किराना पसल	जय ठगुन्ना			किराना पसल	एकल	१,००,०००
३४८	७	किराना पसल	मनोरथ जोशी			किराना पसल	एकल	२,००,०००
३४९	७	मोहरा नास्ता पसल	नास्ता पसल			नास्ता पसल	एकल	१,००,०००
३५०	७	खरद्रा पसल	गगा दत्त भट्ट			किराना पसल	एकल	६०,०००
३५१	७	नीउ अनरराधा किराना पसल				किराना पसल	एकल	७२०,०००
३५२	७	हम्प्रो किराना पसल				किराना पसल	एकल	१,००,०००
३५३	७	किराना पसल	शंकर दत्त भट्ट			किराना पसल	एकल	६०,०००
३५४	७	सरिता टेलरिङ्ग				किराना पसल	एकल	१,००,०००
३५५	७	किराना पसल	रेखा ठगुन्ना			किराना पसल	एकल	७२,०००
३५६	७	किराना पसल	प्रम सिं ठगुन्ना			किराना पसल	एकल	२,००,०००
३५७	७	किराना पसल	दीपक ब. महारा			किराना पसल	एकल	७२,०००

३५८	७	किराना पसल	नर सिंह धामी			किराना पसल	एकल	१,००,०००
३५९	७	किराना पसल	पदम सिंह खत्री			किराना पसल	एकल	६०,०००
३६०	७	किराना पसल	अम्बादत्त भट्ट			खुद्रा पसल	एकल	१,००,०००
३६१	७	किराना पसल	लोकेन्द्र ब. बिष्ट			किराना पसल	एकल	६०,०००
३६२	७	खुद्रा पसल	नरेश महारा			खुद्रा पसल	एकल	७२,०००
३६३	७	खुद्रा पसल	सुन्दर ब. कुँवर			खुद्रा पसल	एकल	१,००,०००
३६४	७	खुद्रा पसल	नर ब. कुँवर			खुद्रा पसल	एकल	६०,०००
३६५	७	किराना पसल	नरेश जागरी			किराना पसल	एकल	५०,०००
३६६	७	किराना पसल	जगतनाथ भट्ट			किराना पसल	एकल	३०,०००
३६७	७	किराना पसल	हरिदत्त जोशी			किराना पसल	एकल	१,००,०००
३६८	७	खुद्रा पसल	देवकी भण्डारी			खुद्रा पसल	एकल	६०,०००
३६९	७	खुद्रा पसल	जगदीश चौधरी			खुद्रा पसल	एकल	७५,०००
३७०	७	खुद्रा पसल	महंश जोशी			खुद्रा पसल	एकल	१,००,०००
३७१	७	किराना पसल	कलावती अवस्थी			किराना पसल	एकल	७२,०००
३७२	७	किराना पसल	जानकी विष्ट			किराना पसल	एकल	१,००,०००
३७३	८	श्री राधाकृष्ण क्लिनिक				औषधी पसल	एकल	१,००,०००
३७४	८	किराना पसल	बसन्ती धामी			किराना पसल	एकल	७२,०००
३७५	८	किराना पसल	बहादुर शाह			किराना पसल	एकल	१,००,०००
३७६	८	किराना पसल	चक्र ब. साउद			किराना पसल	एकल	४०,०००
३७७	८	खुद्रा पसल	शेर ब. चौधरी			खुद्रा पसल	एकल	२,००,०००
३७८	८	किराना पसल	राम सिं डगौरा			किराना पसल	एकल	७२,०००
३७९	८	किराना पसल	अम्मर चौधरी			किराना पसल	एकल	१,००,०००
३८०	८	किराना पसल	मधुकर चौधरी			किराना पसल	एकल	८०,०००

३८१	८	खुद्रा पसल	बहादुर धामी			खूद्रा पसल	एकल	५०,०००
३८२	८	किराना पसल	लाले खाती			किराना पसल	एकल	७२,०००
३८३	८	किराना पसल	श्याम सिं साउद			किराना पसल	एकल	६०,०००
३८४	८	खुद्रा पसल	नन्द ब. महारा			खूद्रा पसल	एकल	५०,०००
३८५	८	संजिता सपिडूंग सेन्टर				सपिडूंग सेन्टर	एकल	५,००,०००
३८६	८	खुद्रा पसल	तारा ब. साउद	६०६४४२११२		खूद्रा पसल	एकल	५५,०००
३८७	८	किराना पसल	पर्शराम चौधरी	११६१३०४११		किराना पसल	एकल	६,००,०००
३८८	८	चन्द्रमा ख'द्रा पसल		६०४९३५५०६		खूद्रा पसल	एकल	२,००,०००
३८९	८	किराना पसल	शंकर वि.क.			किराना पसल	एकल	१,००,०००
३९०	८	सिलाई पसल	सुनपती धामी			सिलाई पसल	एकल	६०,०००
३९१	८	किराना पसल	कल्याण बोहरा			किराना पसल	एकल	५०,०००
३९२	८	खुद्रा पसल	धर्म सिं साउद			खूद्रा पसल	एकल	८०,०००
३९३	८	किराना पसल	सुरेन्द्र पन्त			किराना पसल	एकल	१,००,०००
३९४	८	पुष्प खुद्रा पसल				खूद्रा पसल	एकल	२,००,०००
३९५	८	खुद्रा पसल	नीर्मला धामी			खूद्रा पसल	एकल	७२,०००
३९६	८	खुद्रा पसल	राजेन्द्र महारा			खूद्रा पसल	एकल	६०,०००
३९७	८	सहिद फेन्सी		३०५३३०९८३		खूद्रा पसल	एकल	१,००,०००
३९८	८	पवन किराना पसल		६०५१७३२०२		किराना पसल	एकल	५,००,०००
३९९	८	जोशी किराना पसल				किराना पसल	एकल	४,००,०००
४००	८	खुद्रा पसल	अम्मर बोहरा			खूद्रा पसल	एकल	७२,०००
४०१	८	किराना पसल	मक्कु डगौरा			किराना पसल	एकल	८०,०००
४०२	८	आदर्श किराना पसल				किराना पसल	एकल	१,००,०००
४०३	८	किराना पसल	राम सिंह ठगुन्ना			किराना पसल	एकल	५०,०००

४०४	८	किराना पसल	नर सिंह धामी			किराना पसल	एकल	३०,०००
४०५	८	किराना पसल	भागरती धामी			किराना पसल	एकल	७२,०००
४०६	८	किराना पसल	लाल सिंह महरा	६११०२८९२७		किराना पसल	एकल	५०,०००
४०७	८	न्यु लटीनाथ किराना		६०८०९०४३		किराना पसल	एकल	५,००,०००
४०८	८	सिंह किराना पसल				किराना पसल	एकल	८,००,०००
४०९	८	किराना पसल	हर्क ब. बोहरा			किराना पसल	एकल	५५,०००
४१०	८	किराना पसल	भोज राज जोशी			किराना पसल	एकल	७५,०००
४११	८	किराना पसल	जगुवा धामी			किराना पसल	एकल	१,००,०००
४१२	८	खुद्रा पसल	जय ब. बोहरा	६११००२५९२		खूद्रा पसल	एकल	८५,०००
४१३	८	सुवास नास्ता पसल				नास्ता पसल	एकल	१०,००,०००
४१४	८	किराना पसल	कमला महरा	६११०४३९५७		किराना पसल	एकल	५०,०००
४१५	८	कान्छी खुद्रा तथा नास्ता पसल		१००१८५०९२		खूद्रा पसल	एकल	१०,००,०००
४१६	८	लटीनाथ श्रृंगार तथा खुद्रा पसल		६०४१५४०८४		श्रृंगार पसल	एकल	१५,००,०००
४१७	८	सिटी स्टोर		६०३८१६०३१		खूद्रा पसल	एकल	१०,००,०००
४१८	८	न्यु दिप मदिरा पसल				मदिरा पसल	एकल	१५,००,०००
४१९	८	किराना पसल	सञ्जु चौधरी	६०४९४१६४२		किराना पसल	एकल	१,००,०००
४२०	८	पारस वाईन सप				रेष्टुरेन्ट	एकल	१०,००,०००
४२१	८	जीतेन्द्र चौधरी	जीतेन्द्र चौधरी			किराना पसल	एकल	८०,०००
४२२	८	किराना पसल	मन्जु डगौरा	६०७५९३२०४८		किराना पसल	एकल	५०,०००
४२३	९	एस् टी एस किराना पसल		६११६८७९		किराना पसल	एकल	२,००,०००
४२४	९	बैजनाथ खुद्रा पसल				खूद्रा पसल	एकल	३,००,०००
४२५	९	किराना पसल	वीर बहादुर ऐर			किराना पसल	एकल	५०,०००
४२६	९	ऐर किराना पसल		६११२५५१८७		किराना पसल	एकल	५०,०००

४२७	९	तिरुपती खुद्रा, किराना पसल				किराना पसल	एकल	५,००,०००
४२८	९	किराना पसल	पशुपती सिंह	६११७९९८३२		किराना पसल	एकल	४०,०००
४२९	९	धनजल खद्रा पसल				किराना पसल	एकल	१,००,०००
४३०	९	किराना पसल	चीन्तामणी कपाडी			किराना पसल	एकल	२०,०००
४३१	९	किराना पसल	प्रोम सुनार			किराना पसल	एकल	४०,०००
४३२	९	किराना पसल	मंगु डगौरा			किराना पसल	एकल	५०,०००
४३३	९	किराना पसल	लक्ष्मण सिंह ऐर			किराना पसल	एकल	१०,०००
४३४	९	किराना पसल	धनगिरे सुनार			किराना पसल	एकल	६०,०००
४३५	९	किराना पसल	लक्ष्मीदत्त भट्ट	६०३१३९८१३		किराना पसल	एकल	८०,०००
४३६	९	डि.सी. नास्ता घर		६०१०१४२१५		नास्ता पसल	एकल	२,००,०००
४३७	९	बिट्रया संधारी होटल				होटल	एकल	१,००,०००
४३८	९	कमला चौधरी	कमला चौधरी			खूद्रा पसल	एकल	६०,०००
४३९	१०	किराना पसल	दामोदर ऐर	३४४५२०७५		किराना पसल	एकल	२,००,०००
४४०	१०	कलसैनी ईलेक्ट्रोनिक		३०१४४२५६२५		ईलेक्ट्रोनिक	एकल	१५,००,०००
४४१	१०	चौलानि बुक्सा	चक्र बहादुर साउद			स्टेसनरी	एकल	
४४२	१०	ज्योति फेन्सी स्टोर				फेन्सी	एकल	
४४३	१०	नन्दलाल हार्डवेयर		६०१०२००९४		हार्डवेयर	एकल	५०,००,०००
४४४	१०	टि एण्ड सी अस्पताल				अस्पताल		
४४५	१०	द चक्र वाईन सप		६०८९४८०९५		रेष्टुरेन्ट	एकल	२०,००,०००
४४६	१०	चौधरी अटो सर्भिस				अटो सर्भिस	एकल	५,००,०००
४४७	१०	न्यु चौधरी ग्रील		६०२८०१२२३		ग्रील उद्योग	एकल	१०,००,०००
४४८	१०	लेटेष्ट टेलर्स		६१२१८१८८५		सिलाई पसल	एकल	२,००,०००
४४९	१०	मल्ल सपिंग सेन्टर		३०५७०५८६२		फेन्सी पसल	एकल	५,००,०००

४५०	१०	सीता ग्रील उद्योग				ग्रील उद्योग	एकल	१५,००,०००
४५१	१०	ऐर फिटनेस				फिटनेस	एकल	
४५२	१०	द्योगडा प्रोभिजन स्टोर				खाद्य	एकल	१०,००,०००
४५३	१०	सिलाई पसल	ललिता धामी	३०४४५७९६४		सिलाई पसल	एकल	५,००,०००
४५४	१०	अशिग्राम किराना पसल		६०३९२७०५६		किराना पसल	एकल	१०,००,०००
४५५	१०	किरण किराना पसल				किराना पसल	एकल	२,००,०००
४५६	१०	गिता ब्युटी पार्लर				ब्युटी पार्लर	एकल	१,००,०००
४५७	१०		हिरा देबी कुवर			०	एकल	६०,०००
४५८	१०	गोपाल स्विट हाउस				स्विट हाउस	एकल	२०,००,०००
४५९	१०	आमा होटल				होटल	एकल	१०,००,०००
४६०	१०	चौधरी होटल				होटल	एकल	१६,००,०००
४६१	१०	पशुपती होटल				होटल	एकल	३,००,०००
४६२	१०	सेरी जी				रेष्टुरेन्ट	एकल	१०,००,०००
४६३	१०	यु.के. वाईन सप				वाईन सप	एकल	३,००,०००
४६४	१०	सन्दिरा वाईन सप				वाईन सप	एकल	३,००,०००
४६५	१०	किरण रेष्टुरेन्ट				रेष्टुरेन्ट	एकल	१०,००,०००
४६६	१०	आसिफा फास्टफुड				रेष्टुरेन्ट	एकल	८,००,०००
४६७	१०	प्रख्यात मेडिकल				मेडिकल	एकल	४,००,०००
४६८	१०	सहसलिंग वीर बेताल				रेष्टुरेन्ट	एकल	१,००,०००
४६९	१०	पारु फेन्सी स्टोर				फेन्सी स्टोर	एकल	७०,०००
४७०	१०	ओम हार्डवेयर				हार्डवेयर	एकल	३,००,००,०००
४७१	१०	मोडन ईन्टरप्राईजेज				ईन्टरप्राईजेज	एकल	२,००,००,०००
४७२	१०	पाण्डेय फास्टफुड				ब्युटी पार्लर	एकल	१,००,०००

४७३	१०	सोनीपा ब्युटी पार्लर				हार्डवेयर	एकल	१,००,०००
४७४	१०	दुर्गा भगवती हार्डवेयर				हार्डवेयर	एकल	५०,००,०००
४७५	१०	गायत्री भागेश्वर डेरी				डेरी	एकल	५०,०००
४७६	१०	जय वासुलिंग सि.सि.टी.					एकल	८०,००,०००
४७७	१०	पुनम किराना पसल				किराना पसल	एकल	१५,००,०००
४७८	१०	विशाल किराना पसल				किराना पसल	एकल	१०,००,०००
४७९	१०	प्रोम खुद्रा पसल				खुद्रा पसल	एकल	१८,००,०००
४८०	१०	अमृता खुद्रा पसल				खुद्रा पसल	एकल	१०,००,०००
४८१	१०	डागेश्वरी किराना पसल				किराना पसल	एकल	१०,००,०००
४८२	१०	एग्रतारा किराना पसल				किराना पसल	एकल	३,००,०००
४८३	१०	पंकज किराना पसल				किराना पसल	एकल	४,००,०००
४८४	१०	हेटल हार्डवे रेष्टुरेन्ट				रेष्टुरेन्ट	एकल	२०,००,०००
४८५	१०	ऋषि सेकवा सेन्टर				रेष्टुरेन्ट	एकल	२०,००,०००
४८६	१०	सााउद मदिरा पसल				मदिरा पसल	एकल	२०,००,०००
४८७	१०	साथी वाईन सप				मदिरा पसल	एकल	१०,००,०००
४८८	१०	नेचुरल मसला नन					एकल	१०,००,०००
४८९	१०	जोशी स्वीट हाउस					एकल	२८,००,०००
४९०	१०	हियो पात					एकल	१५,००,०००
४९१	१०	मितेरी होटल					एकल	१२,००,०००
४९२	१०	भुमिराज होटल					एकल	५,००,०००
४९३	१०	सत्कार भोजनालय					एकल	१०,००,०००
४९४	१०	हेटल लोकप्रिय					एकल	१०,००,०००
४९५	१०	खड्का होटल					एकल	१२,००,०००

४९६	१०	होटल भ्यु अप					एकल	१५,००,०००
४९७	१०	आर.एन्. सेन्टर					एकल	१५,००,०००
४९८	१०	कञ्चन मोबायल					एकल	८,००,०००
४९९	१०	मितेरी होटल					एकल	२,००,०००
५००	१०	काजल पुस्तक					एकल	२०,००,०००
५०१	१०	नाना अटो सर्भिस					एकल	८०,०००
५०२	१०	जगदम्बा वीर बेताल फेन्सी					एकल	३,००,०००
५०३	१०	पन्त किराना तरकारी					एकल	१०,००,०००
५०४	१०	जय किसान ट्रेडर्स					एकल	५,००,०००
५०५	१०	हेरिटेज कटेज					एकल	७,००,०००
५०६	१०	न्यु झलारी मेडिकल					एकल	४,००,०००
५०७	१०	शिवशक्ति जनरल स्टोर				किराना पसल	एकल	५,००,०००
५०८	१०	सन्देश आर्ट्स					एकल	४,००,०००
५०९	१०	सन्देश प्रिन्टिंग प्रेस					एकल	७,००,०००
५१०	१०	लक्ष्मी वस्त्रालय					एकल	१०,०००
५११	१०	सगुन फ्रेस हाउस					एकल	१,००,०००
५१२	१०	हेटल सनलाईट					एकल	१,००,०००
५१३	१०	भट्ट स्वीट हाउस					एकल	५०,०००
५१४	१०	शिव ट्रेडर्स एण्ड वाईन					एकल	१०,००,०००
५१५	१०	यस् बि.गिफ्ट कर्नर					एकल	७०,०००
५१६	१०	ऐर छापाखाना					एकल	१५,००,०००
५१७	१०	अंकित ड्राई क्लिनर					एकल	२,००,०००
५१८	१०	सिमनर पार्लर					एकल	५०,०००



५१९	१०	थापा गार्मेन्ट					एकल	५,००,०००
५२०	१०	जोशी फास्ट फुड					एकल	२०,०००
५२१	१०	नीसान्त किराना					एकल	१,००,०००
५२२	१०	नविन सिलाई सेन्टर					एकल	७०,०००
५२३	१०	मंगल देव कस्टमेटिक					एकल	२,००,०००
५२४	१०	मनकामना जनरल स्टोर					एकल	१,००,०००
५२५	१०	मीराज आर्ट					एकल	४,००,०००
५२६	१०	पञ्चदेव हार्डवेयर					एकल	२०,००,०००
५२७	१०	विश्वास कृषि सहकारी					एकल	२०,००,०००
५२८	१०	एस्एस् साउण्ड प्रा.लि.					एकल	४,००,०००
५२९	१०	कार्की मेडिकल हल					एकल	४२,००,०००
५३०	१०	शिवानी किराना तथा तरकारी				किराना पसल	एकल	३,००,०००
५३१	१०	सोहन मोबायल					एकल	१,००,०००
५३२	१०	एलिसा ऋंगार					एकल	२,००,०००
५३३	१०	ऋाठोला किराना पसल				किराना पसल	एकल	७,००,०००
५३४	१०	कालिको टेन्ड एण्ड साईकल					एकल	३,००,०००
५३५	१०	मेनिका फेन्सी					एकल	५,००,०००
५३६	१०	रिभर सार्यड कटेज					एकल	२,००,०००
५३७	१०	समैजी किराना				किराना पसल	एकल	६०,०००
५३८	१०	लोकेन्द्र नास्ता पसल					एकल	५०,०००
५३९	१०	पाल्पाली डिजाईनर					एकल	४,००,०००
५४०	१०	सितल सिलाईसेन्टर					एकल	२०,०००
५४१	१०	बैजनाथ सपिंग सेन्टर					एकल	३,००,०००

५४२	१०	भूमिराज इलेक्ट्रोनिक					एकल	७,००,०००
५४३	१०	मून्ना पाउरोटी					एकल	४,००,०००
५४४	१०	पार्वती सपिंग सेन्टर					एकल	१५,००,०००
५४५	१०	योगेश सपिंग सेन्टर					एकल	५,००,०००
५४६	१०	पनेरु किनारा					एकल	१५,०००
५४७	१०	सगुन फेन्सी					एकल	५०,०००
५४८	१०	प्रभात मेडिकल हल					एकल	१०,००,०००
५४९	१०	जीवन मेडिकल					एकल	१०,००,०००
५५०	१०	शिवशक्ति मेडिकल					एकल	५,००,०००
५५१	१०	राना ट्रेडर्स सप्लायर्स					एकल	१९,००,०००
५५२	१०	भुमी ट्रेडर्स सप्लायर्स					एकल	१९,००,०००
५५३	१०	मुकेन्सरी किराना				किराना पसल	एकल	१०,००,०००
५५४	१०	पार्वती ट्रेडर्स एण्ड सप्लायर्स					एकल	२०,००,०००
५५५	१०	नीलम सिलाई सेन्टर					एकल	
५५६	१०	स्त्रीया सिलाई सेन्टर					एकल	
५५७	१०	प्रशान्त फेन्सी					एकल	
५५८	१०	जगदम्बा किराना				किराना पसल	एकल	
५५९	१०	श्रेष्ठ पसल					एकल	
५६०	१०	याना ब्युटि पार्लर				ब्यूटी पार्लर	एकल	
५६१	१०	नेगी साईकल स्टोर					एकल	
५६२	१०	रोसनी खाजा घर					एकल	
५६३	१०	न्यु स्टाफ होटल					एकल	
५६४	१०	रिमझिम होटल					एकल	

५६५	१०	भुमी होटल					एकल	
५६६	१०	ओम शाहीचाईनिज					एकल	
५६७	१०	ठकुल्ला माछा पालन					एकल	
५६८	१०	ऐर मासु पसल					एकल	
५६९	१०	सिंह मासु पसल					एकल	
५७०	१०	अनुपम पोल्ट्री सप्लायर्स					एकल	
५७१	१०	बस्नेत तरकारी					एकल	
५७२	१०	शुक्लाफाटा तरकारी					एकल	
५७३	१०	घटाल तरकारी					एकल	
५७४	१०	आचल डेरी					एकल	
५७५	१०	सावित्री वर्तन					एकल	
५७६	१०	समुद्र मार्बल					एकल	
५७७	१०	नन्दलाल हार्डवेयर					एकल	
५७८	१०	ओझा भाडा वर्तन					एकल	
५७९	१०	भट्ट स्टिल भाडा पसल					एकल	
५८०	१०	जगन्नाथ भाडा पसल					एकल	
५८१	१०	न्युआकाश ट्रेड एण्ड सप्लायर्स					एकल	
५८२	१०	रावत हार्डवेयर					एकल	
५८३	१०	खडायत मेडिकल					एकल	
५८४	१०	न्यु माहालक्ष्मी जनरल स्टोर					एकल	
५८५	१०	गरिमा रिपेरिंग					एकल	
५८६	१०	एलिना रिपेरिंग सेन्टर					एकल	
५८७	१०	वर्षा एलेडिक्ट					एकल	

५८८	१०	सुभम इलेक्ट्रोनिक					एकल	
५८९	१०	संगम इलेक्ट्रोनिक					एकल	
५९०	१०	ठकुल्ला ट्रेडर्स					एकल	
५९१	१०	प्री केदार					एकल	
५९२	१०	डीलासैनी इलेक्ट्रोनिक					एकल	
५९३	१०	धामी किराना पसल				किराना पसल	एकल	
५९४	१०	राधाकृष्ण किराना पसल				किराना पसल	एकल	
५९५	१०	भुमिराज किराना पसल				किराना पसल	एकल	
५९६	१०	ज्योती फेन्सी स्टोर					एकल	
५९७	१०	मोहित ईम्प्लेक्स					एकल	
५९८	१०	न्यु जुप्पलु सपिंग					एकल	
५९९	१०	समैजी मोहित					एकल	
६००	१०	ठगुन्ना फेन्सी					एकल	
६०१	१०	दुर्गा फेन्सी					एकल	
६०२	१०	दिपसागर फेन्सी					एकल	
६०३	१०	गजैराज कलेक्सन					एकल	
६०४	१०	डागेश्वरी सपिंग					एकल	
६०५	१०	कैलपाल फेन्सी					एकल	
६०६	१०	जी.जी. एम्पेरियम्					एकल	
६०७	१०	नागरीक फेसन					एकल	
६०८	१०	ए वन् फुट केयर स्टोर					एकल	
६०९	१०	कैलपाल समैजी					एकल	
६१०	१०	न्यु फेसन सपिंग					एकल	

६११	१०	न्यु कैलपाल ट्रेडर्स					एकल	
६१२	१०	राना सपिंग सेन्टर					एकल	
६१३	१०	पुर्व फेन्सी					एकल	
६१४	१०	संघारी फेन्सी					एकल	
६१५	१०	मनकामना फेन्सी					एकल	
६१६	१०	अन्सूका ट्रेडर्स					एकल	
६१७	१०	जोशी किराना				किराना पसल	एकल	
६१८	१०	स्काई अटो भोटिम					एकल	
६१९	१०	बोताल हार्डवेयर					एकल	
६२०	१०	शूभ लक्ष्मी ट्रेडएण्ड सप्लायर्स					एकल	
६२१	१०	न्यूसत्यम शिवम ट्रेडर्स					एकल	
६२२	१०	रमाईलो रेष्टुरेन्ट एण्ड लज					एकल	
६२३	१०	विश्वविज्ञान पूस्तक भण्डारण					एकल	
६२४	१०	राज किराना पसल				किराना पसल	एकल	
६२५	१०	शूक्लाफाटा फर्निचर उद्योग					एकल	
६२६	१०	शूक्लाफाटा बूकएण्ड स्टेशनरी					एकल	
६२७	१०	शूक्लाफाटा छापाखाना					एकल	
६२८	१०	नवनयन डेरी					एकल	
६२९	१०	शूक्लाफाटा क्लिनिक					एकल	
६३०	१०	आर.पि. हार्डवेयर					एकल	
६३१	१०	शाही पञ्चकोशी डेन्टल					एकल	
६३२	१०	समैजी मार्बल					एकल	
६३३	१०	वासुलिंग भेट सेन्टर					एकल	

६३४	१०	जय दूर्गा एग्रीकल्चर					एकल	
६३५	१०	ग्रिमा श्रृंगार सेन्टर					एकल	
६३६	१०		शान्ती डगौरा				एकल	
६३७	१०		राजकूमारी राना				एकल	
६३८	१०		दिपेन्द्र देउवा				एकल	
६३९	१०	आकृती श्रृंगार गिफ्ट सेन्टर					एकल	
६४०	१०		सन्तोष गुप्ता				एकल	
६४१	१०	ऋभिषा श्रृंगार					एकल	
६४२	१०	कुसूम ब्युटी पार्लर					एकल	
६४३	१०	युनिक पुस्तकालय					एकल	
६४४	१०	विवेक अटो सर्भिस					एकल	
६४५	१०	आयूस मेडिकल हल					एकल	
६४६	१०	कृष्ण मोबायल सेन्टर					एकल	
६४७	१०	वीर क्लिनिक					एकल	
६४८	१०	वि.पि.एल् ईलेक्ट्रोनिक					एकल	
६४९	१०	न्यूज्योती सूनचादी पसल					एकल	
६५०	१०	प्रेम होटल एण्ड रेष्टुरेन्ट					एकल	
६५१	१०	डींगलासैनी मोबायल ग्यालरी					एकल	
६५२	१०	भागेश्वर ईलेक्ट्रोनिक					एकल	
६५३	१०	ऋार. एन्. ज्वयलर्स					एकल	
६५४	१०	सृजना सूनचादी पसल				सुनचाँदी पसल	एकल	
६५५	१०	लक्ष्मी सूनचादी पसल				सुनचाँदी पसल	एकल	
६५६	१०	गायत्री सूनचादी पसल				सुनचाँदी पसल	एकल	

६५७	१०	चन्द सूनचादी पसल				सुनचाँदी पसल	एकल	
६५८	१०	साजय सूनचादी पसल				सुनचाँदी पसल	एकल	
६५९	१०	वर्षा सूनचादी पसल				सुनचाँदी पसल	एकल	
६६०	१०	गगन सूनचादी पसल				सुनचाँदी पसल	एकल	
६६१	१०	पूरानो बैतडी सूनचादी पसल				सुनचाँदी पसल	एकल	
६६२	१०	पारस फेन्सी स्टोर				फेन्सी पसल	एकल	
६६३	१०	न्यू पूनम फेन्सी स्टोर				फेन्सी पसल	एकल	
६६४	१०	नरेश नास्ता पसल				नास्ता पसल	एकल	
६६५	१०		ज्ञानू खुना				एकल	
६६६	१०		राकेश चन्द				एकल	
६६७	१०		यज्ञराज डगौरा				एकल	
६६८	१०		दिनेश डगौरा				एकल	
६६९	१०		शिवशक्ति किराना				एकल	
६७०	१०	नवदुर्गा श्रृंगार किराना	नवदुर्गा श्रृंगार किराना			श्रृंगार पसल	एकल	
६७१	१०	राजेन्द्र खूद्रा पसल				खूद्रा पसल	एकल	
६७२	१०	जगनाथ किराना पसल				किराना पसल	एकल	
६७३	१०	संगम किराना पसल				किराना पसल	एकल	
६७४	१०	विवेक किराना पसल				किराना पसल	एकल	
६७५	१०	युन कोल्ड सेन्टर				कोल्ड सेन्टर	एकल	
६७६	१०		शंकर सिं ठगुन्ना				एकल	
६७७	१०		जगनी चौधरी				एकल	
६७८	१०	पूजा ब्यूटी पार्लर	पूजा ब्यूटी पार्लर			ब्यूटी पार्लर	एकल	

६७९	१०	पशूपति फर्निचरसेन्टर				फर्निचरसेन्टर	एकल	
६८०	१०	चौधरी सिलाई सेन्टर				सिलाई पसल	एकल	
६८१	१०	बलदेव सिलाई सेन्टर				सिलाई पसल	एकल	
६८२	१०	विमला सिलाई सेन्टर				सिलाई पसल	एकल	
६८३	१०	ल्लिता ब्यूटी पार्लर				ब्यूटी पार्लर	एकल	
६८४	१०	भद्रकाली मोबायल सेन्टर				मोबायल सेन्टर	एकल	
६८५	१०	आरोही सिलाई सेन्टर				सिलाई पसल	एकल	
६८६	१०	आरोही श्रृंगार सेन्टर				श्रृंगार पसल	एकल	
६८७	१०	सुस्मा होलिष्टिक					एकल	
६८८	१०	सृष्टि कलेक्सन सेन्टर					एकल	
६८९	१०		पार्वती ओड				एकल	
६९०	१०	लक्ष्मी ज्वैलर्स					एकल	
६९१	१०	मुक्कू ईलेक्ट्रोनिक				ईलेक्ट्रोनिक	एकल	
६९२	१०	लक्ष्मी ब्यूटीपार्लर				ब्यूटी पार्लर	एकल	
६९३	१०	बेन्सी ब्यूटीपार्लर		३०४१८१०५६		ब्यूटी पार्लर	एकल	
६९४	१०	सहस्रलिंग ज्वैलर्स		६०८७३७३३१		सुनचाँदी पसल	एकल	७०,००,०००
६९५	११	श्री गलिनाथ बस्त्रालय				फेन्सी पसल	एकल	५,००,०००
६९६	११	एन्जल खाजा घर				खाजा घर	एकल	२,००,०००
६९७	११	किराना पसल	विशाल ऐर			किराना पसल	एकल	७२,०००
६९८	११	किराना पसल	मन्जुरे सुनार			किराना पसल	एकल	७२,०००
६९९	११	सााउद किराना पसल				किराना पसल	एकल	१,००,०००
७००	११	किराना पसल	लीलाधर जोशी	६०७३८३१६५		किराना पसल	एकल	१,००,०००
७०१	११	न्यु भुमिराज किराना		६०३९३९८३३		किराना पसल	एकल	३,००,०००



७०२	११	हार्डवेयर	आध्या कार्की	३०१३८२३३२		हार्डवेयर	एकल	१५,००,०००
७०३	११	डिलासैनी क्लिनिक		६०४१०३८८८		औषधी पसल	एकल	६०,०००
७०४	११	आयुस किराना				किराना पसल	एकल	२,००,०००
७०५	११	जानकी फेन्सी, ऋंगार				फेन्सी पसल	एकल	७,००,०००
७०६	११	डि.के. रेष्टुरेन्ट				रेष्टुरेन्ट	एकल	५,००,०००
७०७	११	बेताल हार्डवेयर				हार्डवेयर	एकल	१०,००,०००
७०८	११	जय मा भवानी हार्डवेयर				हार्डवेयर	एकल	७,००,०००
७०९	११	गुञ्जन एग्रोभेट				एग्रोभेट	एकल	३,००,०००
७१०	११	त्रिलोचन ट्रेडर्स				हार्डवेयर	एकल	२०,००,०००
७११	११	रोसनी फेन्सी				फेन्सी पसल	एकल	६,००,०००
७१२	११	कैलपाल सपिंग सेन्टर				सपिंग सेन्टर	एकल	५,००,०००
७१३	११	डि.के.ईलेक्ट्रोनिक				ईलेक्ट्रोनिक	एकल	१२,००,०००
७१४	११	हिमांसु सृंगार एण्ड फेन्सी				फेन्सी पसल	एकल	४,००,०००
७१५	११	बि.एन्.बि.सपिंग सेन्टर				फेन्सी पसल	एकल	१०,००,०००
७१६	११	नीसा फेसन				फेन्सी पसल	एकल	५,००,०००
७१७	११	रमेश फेन्सी				फेन्सी पसल	एकल	४,००,०००
७१८	११	कालिका रेष्टुरेन्ट				रेष्टुरेन्ट	एकल	२,००,०००
७१९	११	कञ्चन सपिंग सेन्टर				फेन्सी पसल	एकल	२०,००,०००
७२०	११	संघर्स स्टोर				किराना पसल	एकल	१०,००,०००
७२१	११	अशोक वार्डन सप				होटल	एकल	१,८०,०००
७२२	११	होटल	सूरेश धामी			होटल	एकल	१,००,०००
७२३	११	कस्मेटिक				कस्मेटिक	एकल	६०,०००
७२४	११	किराना पसल	राम ब. रावल			किराना पसल	एकल	६०,०००

७२५	११	वीर बैजनाथ किराना पसल				किराना पसल	एकल	२०,००,०००
७२६	११	ममता किराना पसल				किराना पसल	एकल	४,००,०००
७२७	११	न्यू माहाकाली होटल				होटल	एकल	२,००,०००
७२८	११	होटल	जोनी राना			होटल	एकल	१,००,०००
७२९	११	फेन्सी पसल	रोसनी अवस्थी			फेन्सी पसल	एकल	७२,०००
७३०	११	दूर्गा हार्डवेयर				हार्डवेयर	एकल	१,००,०००
७३१	११	होटल	सरस्वती कठायत			होटल	एकल	५,००,०००
७३२	११	कल्पना रेष्टुरेन्ट				होटल	एकल	१५,००,०००
७३३	११	मधुमेरा किराना पसल				किराना पसल	एकल	१०,००,०००
७३४	११	जगनाथ किराना तथा तरकारी				किराना पसल	एकल	३,००,०००
७३५	११	न्यूस्टाफ होटल				होटल	एकल	५,००,०००
७३६	११	सूस्मिता फेन्सी				फेन्सी पसल	एकल	३,००,०००
७३७	११	ए.बि. एम्पियर				फेन्सी पसल	एकल	१,५०,०००
७३८	११		देवकी माली			नास्ता पसल	एकल	१,००,०००
७३९	११	के.एम् किराना पसल				किराना पसल	एकल	५,००,०००
७४०	११	बोहरा खूद्रा पसल				डिलर	एकल	५,००,०००
७४१	११	सागर मासू पसल				मासु पसल	एकल	५,००,०००
७४२	११	एकान्त होटल		६०७१८५२८१		होटल	एकल	६,००,०००
७४३	११	सिद्धनाथ किराना		६०८८४९६३२		किराना पसल	एकल	६,००,०००
७४४	११	हार्डवेयर	गोमती देवी पाण्डेय	६०७२६३७०३		हार्डवेयर	एकल	७,००,०००
७४५	११	राजूअटो ईलेक्ट्रोनिक		६०७७०७७८६		ईलेक्ट्रोनिक	एकल	१,००,०००
७४६	११	न्यूरोसन ट्रेडर्स		३०४४५१२७८		हार्डवेयर	एकल	१०,००,०००
७४७	११	हेम ट्रेडर्स		६१०५७६४२३		हार्डवेयर	एकल	१५,००,०००

७४८	११	भगेश्वर ट्रेडर्स				भाडा पसल	एकल	१२,००,०००
७४९	११		खडक ब. ऐर			नास्ता पसल	एकल	७२,०००
७५०	११	होटल	मान ब. विष्ट	६०४८९६६४५		होटल	एकल	२,००,०००
७५१	११	न्यू चौधरी एग्रीभेट		६०२८९३३०३		एग्रीभेट	एकल	१०,००,०००
७५२	११	गायत्री हार्डवेयर		६०३०६४३१९		हार्डवेयर	एकल	५,००,०००
७५३	११	दूर्गा फेन्सी स्टोर		६०२३३०९६७		फेन्सी पसल	एकल	१०,००,०००
७५४	११	विश्वाश मेडिकल		६१०६१४४३५		मेडिकल	एकल	८,००,०००
७५५	११	भनस मेडिकल हल		६०१०११९२०		मेडिकल	एकल	३,००,०००
७५६	११	मनोज भेट सेन्टर		६०८३८३४८०		मेडिकल	एकल	५,००,०००
७५७	११	वण्डाली भाडा वर्तन		६०५००४३४६		भाडा पसल	एकल	४,००,०००
७५८	११	के.वि. वाईन सप				किराना पसल	एकल	१०,००,०००
७५९	११	शंकर ब. सार्की		७०५५००३९४		फलफूल पसल	एकल	५०,०००
७६०	११	न्यू विरेन्द्र होटल				होटल	एकल	१०,००,०००
७६१	११	फलफूल पसल	नवराज अवशथी	६०५५१७७०३		फलफूल पसल	एकल	५०,०००
७६२	११	अनिरुद्र कैलपाल किराना				किराना पसल	एकल	५,००,०००
७६३	११	डिलासैनी होटल				होटल	एकल	१,००,०००
७६४	११	किराना पसल	राजमती कलौनी			किराना पसल	एकल	१,००,०००
७६५	११	किराना पसल	शिवराज भट्ट			किराना पसल	एकल	१,००,०००
७६६	११	किराना पसल	विरेन्द्र राना			किराना पसल	एकल	१,००,०००
७६७	११		भूवन राना	६०८४६१६०३		खाजा घर	एकल	१,००,०००
७६८	११	शिवशक्ति किराना पसल				किराना पसल	एकल	२,००,०००
७६९	११	किराना पसल	घीसा राना	३०५०८९४४९		किराना पसल	एकल	१,००,०००
७७०	११	कैलपाल जनरल स्टोर				किराना पसल	एकल	१९,००,०००

७७१	११	राना किराना मासुपसल				किराना पसल	एकल	१,००,०००
७७२	११	बेताल फर्निचर काठ उद्योग				काठ उद्योग	एकल	५०,०००
७७३	११	किराना पसल	फकिरा राना			किराना पसल	एकल	५०,०००
७७४	११	किराना पसल	मान सिंह राना			किराना पसल	एकल	१,००,०००
७७५	११	मिसल खुद्रा पसल				किराना पसल	एकल	१,००,०००
७७६	११	किराना पसल	उदय सिंह ऐर			किराना पसल	एकल	३,००,०००
७७७	११		लाल ब. रावल			खाजा घर	एकल	५०,०००
७७८	११		दल ब.ऐर	६०६१२८७८४६		ईलेक्ट्रॉनिक	एकल	५,००,०००
७७९	११	सींहान मसला पसल				मसला पसल	एकल	५०,०००
७८०	११	किराना पसल	अन्जु भट्ट			किराना पसल	एकल	५०,०००
७८१	११	रावल फ्रेस हाउस		६०६३८७९५२		मासु पसल	एकल	१,००,०००
७८२	११	लालीगुरास नास्ता पसल				नास्ता पसल	एकल	३,००,०००
७८३	११	मेघना ब्यूटी पार्लर				ब्यूटी पार्लर	एकल	१,००,०००
७८४	११	पार्वती खुद्रा पसल				सिलाई पसल	एकल	५०,०००
७८५	११	फलफूल पसल	नरेश अवस्थी			फलफूल पसल	एकल	३,००,०००
७८६	११	फलफूल पसल	भक्त राज जोशी			फलफूल पसल	एकल	१,००,०००
७८७	११	फलफूल पसल	नवराज अवस्थी			फलफूल पसल	एकल	२,००,०००
७८८	११	टि.आर. हेयर कटिंग				हेयर कटिङ्ग	एकल	१,००,०००
७८९	११	रेग्मी वाच सेन्टर				वाच सेन्टर	एकल	१,००,०००
७९०	११	सिलाई पसल	भागरती सांडद			सिलाई पसल	एकल	१,००,०००
७९१	११	फलफूल पसल	जय ब. विष्ट			फलफूल पसल	एकल	५०,०००
७९२	११	फलफूल पसल	अम्बा विष्ट			फलफूल पसल	एकल	५०,०००
७९३	११	फलफूल पसल	राम ब. विष्ट			फलफूल पसल	एकल	१,००,०००

७९४	११	फलफूल पसल	दल विष्ट			फलफूल पसल	एकल	१,००,०००
७९५	११	फलफूल पसल	नारद जोशी			फलफूल पसल	एकल	१,००,०००
७९६	११	फलफूल पसल	अम्बादत्त जोशी			फलफूल पसल	एकल	१,००,०००
७९७	११	फलफूल पसल	अक्कल ब. विष्ट			फलफूल पसल	एकल	१,००,०००
७९८	११		नन्दलाल भण्डारी			खाजा घर	एकल	५०,०००
७९९	११	सिलाई पसल	मन्दोदरी विष्ट			सिलाई पसल	एकल	
८००	११	फलफूल पसल	शान्ति देवी विष्ट			फलफूल पसल	एकल	५०,०००
८०१	११	फलफूल पसल	कल्पना विष्ट			फलफूल पसल	एकल	५०,०००
८०२	११	फलफूल पसल	देव ब. विष्ट			फलफूल पसल	एकल	५०,०००
८०३	११	फलफूल पसल	ऐन सिं सुनार			फलफूल पसल	एकल	५०,०००
८०४	११	फलफूल पसल	गंगा विष्ट			फलफूल पसल	एकल	४०,०००
८०५	११	कस्मेटिक	नीर्मला विष्ट			कस्मेटिक	एकल	१,००,०००
८०६	११	कस्मेटिक	गौरी कुवर			कस्मेटिक	एकल	१,००,०००
८०७	११	सिलाई पसल	जानकी धामी			सिलाई पसल	एकल	१,००,०००
८०८	११	सिलाई पसल	हिरा कामी			सिलाई पसल	एकल	२०,०००
८०९	११	कोहिना				खाजा घर	एकल	२,००,०००
८१०	११	किराना पसल	दल ब. विष्ट			किराना पसल	एकल	३०,०००
८११	११	सुलभ फ्रेस हाउस				किराना पसल	एकल	२,००,०००
८१२	११	भीम ब. विष्ट				किराना पसल	एकल	२,००,०००
८१३	११	पन्त सम्झना नास्ता पसल				नास्ता पसल	एकल	१०,००,०००
८१४	११	लक्ष्मीदिप किराना पसल				किराना पसल	एकल	३,००,०००
८१५	११	मलिलेक खुद्रा पसल				किराना पसल	एकल	५०,०००
८१६	११	सिलाई पसल	विरेन्द्र कुवर			सिलाई पसल	एकल	५०,०००

८१७	११	किराना पसल	डम्मर विष्ट			किराना पसल	एकल	६०,०००
८१८	११	किराना पसल	जयभान चूनारा			किराना पसल	एकल	४०,०००
८१९	११	भूमिका किराना पसल				किराना पसल	एकल	१०,००,०००
८२०	११	सन्दिप फेन्सी पसल				फेन्सी पसल	एकल	१०,००,०००
८२१	११	डिलासैनी ईलेक्ट्रोनिक		६०३१३२२९८		ईलेक्ट्रोनिक	एकल	५,००,०००
८२२	११	गलीनाथ फेन्सी		६०३०४०८२९		फेन्सी पसल	एकल	३,००,०००
८२३	११	डिलासैनी किराना फलफूल				किराना पसल	एकल	३,००,०००
८२४	११	होटल	भीमदत्त भट्ट	३०१७८१६९५		होटल	एकल	२,००,०००
८२५	११	भूपेन्द्र हार्डवेयर		७०४१३२७१२		हार्डवेयर	एकल	१०,००,०००
८२६	११	अस्मिता फेन्सी				फेन्सी पसल	एकल	१०,००,०००
८२७	११	कस्मेटिक		६०३६२०१४९		कस्मेटिक	एकल	३,००,०००
८२८	११	प्यारा राईस होटल		६०३६०१९६३		होटल	एकल	१०,००,०००
८२९	११	मैभेरा ईलेक्ट्रोनिक		६०३०६३८७२		ईलेक्ट्रोनिक	एकल	५,००,०००
८३०	११	जानकी फेन्सी		६०६३७५८०८		फेन्सी पसल	एकल	१,००,०००
८३१	११	मोरी टोल होटल		६०३०५८२२८		होटल	एकल	३,००,०००
८३२	११	महरा ट्रेडर्स		६०७६७८३१४		हार्डवेयर	एकल	२,००,००,०००
८३३	११	बैजनाथ मोबायल		६१०५२७९९७		मोबायल सेन्टर	एकल	१,००,०००
८३४	११	डि.बी. होटल		३०५०९०६०९		होटल	एकल	२,००,०००
८३५	११	जगन्नाथ किराना पसल				किराना पसल	एकल	१०,००,०००
८३६	११	फलफूल पसल	डिल्ली राज जोशी			फलफूल पसल	एकल	३,००,०००
८३७	११		हेम राज पनेरु			खाजा घर	एकल	३,००,०००
८३८	११	महाकाली होटल पसल		६०८३३०५०५		होटल	एकल	
८३९	११	दोगडा केदार होटल				होटल	एकल	

८४०	११	आनन्द होटल		३०३००६९६		होटल	एकल	४,००,०००
८४१	११	माहाकाली होटल				होटल	एकल	
८४२	११	कस्मेटिक	राधा विष्ट			कस्मेटिक	एकल	१०,००,०००
८४३	११	कस्मेटिक	हिरा विष्ट कुवर			कस्मेटिक	एकल	५०,०००
८४४	११	फलफूल पसल	राधिका विष्ट			फलफूल पसल	एकल	५०,०००
८४५	११	लक्ष्मी ब्यूटी पार्लर				ब्यूटी पार्लर	एकल	१,००,०००
८४६	११		सूरेश भण्डारी			खाजा घर	एकल	२,००,०००
८४७	११	आयुस फ्रेस हाउस				मासु पसल	एकल	१,००,०००
८४८	११	भूमिका किराना पसल				किराना पसल	एकल	३,००,०००
८४९	११	फलफूल पसल	नरेश अवस्थी	६०४९२४८३८		फलफूल पसल	एकल	३,००,०००
८५०	१२	सनम एग्रोभेट	बचन राना			एग्रोभेट	एकल	७००००
८५१	१२	खुद्रा मदिरा पसल	कृष्ण सिं साउद	६०२६९११६३		मदिरा पसल	एकल	४००००
८५२	१२	बनारसी मदिरा पसल	विनोद महारा	६०३०३२२०८		मदिरा पसल	एकल	८००००
८५३	१२	अंकित मदिरा पसल	अंकित सिं राना			मदिरा पसल	एकल	६५०००
८५४	१२	किराना मदिरा पसल	तेजी राना	६०५६९६१८३		मदिरा पसल	एकल	५५०००
८५५	१२	सन्ध्यावाईन किराना पसल	रामलक्ष्मण राना	६०६३६७६५७		किराना पसल	एकल	२५०००
८५६	१२	महारा नास्ता पसल	गोविन्द महारा	६०५८०७०५३		मदिरा पसल	एकल	७५०००
८५७	१२	श्री के.वि. मदिरा पसल	कृष्ण ब. महारा			मदिरा पसल	एकल	७५०००
८५८	१२	सीलाई कटाईपसल	विष्णु राना	६०७५८५७०४		सिलाई पसल	एकल	२००००
८५९	१२	जय गुरुदेव हेयर कटिङ्ग	गजेन्द्र राना	६०८७४००८९		हेयर कटिङ्ग	एकल	२५०००
८६०	१२	परमात्मा साईकल मर्मत	प्रभूदिन राना	६०७२६८६०५		साईकल पसल	एकल	३५०००
८६१	१२	भूमिका नास्ता पसल	मान सिं वडायक	६०६२७६०२७		नास्ता पसल	एकल	४००००
८६२	१२	ध्रुव फेन्सी पसल	गणेश सिं भाट	६०९२५१३३७		फेन्सी पसल	एकल	७५०००

८६३	१२	जितेन्द्र फेन्सी पसल	नारायण राना			फेन्सी पसल	एकल	६००००
८६४	१२	किराना पसल	वीर ब. बोहरा			किराना पसल	एकल	१००००
८६५	१२	किराना पसल	विजय सिंह हुंगाल			किराना पसल	एकल	१५०००
८६६	१२	किराना पसल	जय सिंह भण्डारी			किराना पसल	एकल	१००००
८६७	१२	किराना पसल	गणेश हुंगाल			किराना पसल	एकल	२५०००
८६८	१२	किराना पसल	अशोक हुंगाल			किराना पसल	एकल	३००००
८६९	१२	किराना पसल	पार्वती धानुक			किराना पसल	एकल	१५०००
८७०	१२	सीलाई कटाई	गणेश दमाई			सिलाई पसल	एकल	१००००
८७१	१२	खुद्रा पसल	मिसा राना			खुद्रा पसल	एकल	२५०००
८७२	१२	श्रृंगार पसल	रामअवतार राना			श्रृंगार पसल	एकल	३५०००
८७३	१२	किराना पसल	भक्त राना			किराना पसल	एकल	५००००
८७४	१२	किराना पसल	दिपेन्द्र राना			किराना पसल	एकल	२२०००
८७५	१२	किराना पसल	घुम्मन राम			किराना पसल	एकल	१५०००
८७६	१२	किराना पसल	भगवान चौधरी			किराना पसल	एकल	२४०००
८७७	१२	किराना पसल	रामप्रसाद चौधरी			किराना पसल	एकल	३००००
८७८	१२	किराना पसल	मिनिराम चौधरी			किराना पसल	एकल	३५०००
८७९	१२	मासु कटिङ्ग	वुद्धिराम चौधरी			मासु पसल	एकल	५५०००
८८०	१२	किराना पसल	दिपक कूवर			किराना पसल	एकल	३३०००
८८१	१२	जिसस मोबायल ग्यालरी	धर्मेन्द्र राना			मोबायल सेन्टर	एकल	४००००
८८२	१२	किराना पसल	सूरेन्द्र राना			किराना पसल	एकल	३५०००
८८३	१२	साईकल मर्मत पसल	बाजी राना			मर्मत सेवा	एकल	२००००
८८४	१२	सिलाई कटाई पसल	फुला राना			सिलाई पसल	एकल	१००००
८८५	१२	बिजुली सामाग्री पसल	हिराना			बिजुली	एकल	४५०००



८८६	१२	रुही हेयर कटिङ्ग	हस्तराम चौधरी		हेयर कटिङ्ग	एकल	३३०००
८८७	१२	सिलाई कटाई सेन्टर	हिद्यार बडायक		सिलाई पसल	एकल	४२०००
८८८	१२	भट्ट हेल्थ क्लिनिक	शीवराज भट्ट		हेल्थ क्लिनिक	एकल	३००००
८८९	१२	सिलाई कटाई	कलसी चौधरी		सिलाई पसल	एकल	४००००
८९०	१२	एग्रोभेट पसल	गीता चौधरी		एग्रोभेट	एकल	३५०००
८९१	१२	पन्त पसल	भोजराज पन्त			एकल	२००००
८९२	१२	किराना पसल	वालसुग्रीप राना		किराना पसल	एकल	२५०००
८९३	१२	किराना पसल	अनिता वडायक		किराना पसल	एकल	१३५०००
८९४	१२	बैजनाथ किराना पसल	धन ब. राना		किराना पसल	एकल	३५०००
८९५	१२	गृष्मा हेमी हल	विरिन्द्र राज पन्त			एकल	२००००
८९६	१२	श्रृष्टि सपिङ्ग सेन्टर	भोज ब. शाहू		सपिङ्ग सेन्टर	एकल	५५०००
८९७	१२	श्री जगन्नाथ स्टोर	तेज भाट			एकल	७५०००
८९८	१२	दूर्गा ट्रेडर्स सप्लायर्स	दुर्गादेवी भाट		ट्रेडर्स सप्लायर्स	एकल	३५०००
८९९	१२	शान्ति दूध संकलन	सीवचरण राना		दूध संकलन	एकल	१४०००
९००	१२	दिनेश हार्डवेयर सप्लायर्स	वसन्त सींह राना		हार्डवेयर	एकल	१५००००
९०१	१२	श्याम मोबायल ग्यालरी	श्यामलाल चौधरी		मोबायल सेन्टर	एकल	२५०००
९०२	१२	पि एण्ड आर मदिरा पसल	राजेश पन्त		मदिरा पसल	एकल	२००००
९०३	१२	मधुस्टोर	गगेश्वरी पन्त		स्टोर	एकल	५५०००
९०४	१२	माल किराना पसल	लक्ष्मण भट्ट		किराना पसल	एकल	३५०००
९०५	१२	भगवान सप्लायर्स	श्रावण कुमार चौधरी		सप्लायर्स	एकल	२००००
९०६	१२	बोहरा मदिरा पसल	गेपाल बोहरा		मदिरा पसल	एकल	३००००
९०७	१२	फोनदार किराना पसल	प्रकाश चन्द्र भट्ट		किराना पसल	एकल	५५०००
९०८	१२	पन्त किराना पसल	वासुदेव पन्त		किराना पसल	एकल	७५०००

९०९	१२	हिओम किराना पसल	हूक ब. महरा			किराना पसल	एकल	२००००
९१०	१२	विशाल किराना पसल	कृष्ण ब. थारु			किराना पसल	एकल	१००००
९११	१२	प्रया मोबायल ग्यालरी	सूर्यप्रकाश चौधरी			मोबायल सेन्टर	एकल	३५०००
९१२	१२	नीलकट माता किराना पसल	तेज ब. विष्ट			किराना पसल	एकल	४५०००
९१३	१२	शूरपाल केदार नास्ता पसल	दामन भाट			मदिरा पसल	एकल	२५०००
९१४	१२	शूसान्त मदिरा पसल	श्यामलाल चौधरी			किराना पसल	एकल	२००००
९१५	१२	कमल खुद्रा पसल	कमल सिं राना			खूद्रा पसल	एकल	१००००
९१६	१२	कैलपाल किराना पसल	दत्तराम भट्ट			किराना पसल	एकल	३५०००
९१७	१२	मनिसा मदिरा पसल	वाले राना			मदिरा पसल	एकल	२५०००
९१८	१२	किराना पसल	लाल महरा			किराना पसल	एकल	३००००
९१९	१२	सिलाई कटाई	भगवती पाण्डे			सिलाई पसल	एकल	१८०००
९२०	१२	मोटरसाईकल मर्मत	रामदयाल राना			मर्मत सेवा	एकल	
९२१	१२	किराना पसल	पदम बोहरा			किराना पसल	एकल	
९२२	१२	किराना पसल	कृष्णदत्त भट्ट			किराना पसल	एकल	
९२३	१२	किराना पसल	उषा मडै			किराना पसल	एकल	
९२४	१२	किराना पसल	खडक ब. विष्ट			किराना पसल	एकल	
९२५	१२	श्रृंगार पसल	नन्दराम जोशी			श्रृंगार पसल	एकल	
९२६	१२	खूद्रा पसल	राम प्रसाद राना			खूद्रा पसल	एकल	
९२७	१२	किराना पसल	सीताराम राना			किराना पसल	एकल	
९२८	१२	खूद्रा पसल	राम प्रसाद राना			खूद्रा पसल	एकल	

श्रोत- स्थानीय सूचना राजश्व शाखा तथा सहजकर्ता परिचालन, शुक्लाफाँटा नगरपालिका, २०७९

#### ४.५.५ खनिज तथा खानी सम्बन्धी विवरण

शुक्लाफाँटा नगरपालिकामा गिटी, वालुवा, कमेरो, कोईला, चुन आदि खानीहरु नरहेको जानकारी प्राप्त भएको छ। यद्यपि घर पिपपोत गर्न चुरे क्षेत्रबाट कमेरो माटो स्थानीयहरुले खोजाने गरेको पाईन्छ।

#### ४.५.६ स्थानीय बजार तथा व्यापारिक केन्द्रको विवरण

शुक्लाफाँटा नगरपालिका भौगोलिक रूपमा वनजंगल संग जोडीएर बस्तीहरु बसेको र प्राय जसो सबै वडाहरु महेन्द्र राजमार्गको उत्तर र दक्षिण पर्ने भएको हुँदा राजमार्ग हुँदै बस्तीलाई जोड्ने भएकोले राजमार्ग छेउछाउमा वजारहरु रहेको पाईन्छ। स्थानिय स्तरमा ससाना बजार तथा व्यापारिक केन्द्रहरु रहेकाले सामान्य मानिसहरुले किनमेल गरि रहने बजारहरुको रूपमा ससाना गरि ५ वटा वजारहरु रहेको पाईन्छ। स्थानीय बजार तथा व्यापारिक केन्द्रको वडागत रूपमा विवरण निम्न अनुसार रहेको छ।

सि.नं.	बजारको नाम	ठेगाना	हाट लाग्ने बार
१	झलारी वजार	वार्ड नं. १०	
२	बनसमिती वजार	वार्ड नं. ५	
३	कलुवापुर वजार	वार्ड नं. ११	
४	बनसाहा चौराहा वजार	वार्ड नं. १	
५	गर्जमनी बजार	वार्ड नं. ५	
६	कालागौडी	वडा नं. १२	
७	पिपलाडी चोक	वडा नं. ४	
११	समूह चोक वजार	वार्ड नं. ७	

श्रोत : स्थानीय सुचना, शुक्लाफाँटा नगरपालिका, २०८०

#### ४.५.७ बैंक तथा वित्तीय संस्था सम्बन्धी विवरण

शुक्लाफाँटा नगरपालिकामा ४ वटा 'क' वर्गको ५ वटा 'ख' वर्गको विकास बैंक रहेको छ, भने १ वटा लघुवित्त संस्थाहरु रहेको पाईन्छ, शुक्लाफाँटा नगरपालिकामा दर्ता भएका जम्मा ६३ वटा सहकारी संस्थाहरु मध्ये ५३ वटा स्थानिय सरकार शुक्लाफाँटा नगरपालिका अन्तर्गत रहेका भने १० वटा प्रदेश सरकार अन्तर्गत रहेर स्थानिय स्तरमा सेवा प्रवाह गर्दै आएको पाईन्छ। जसमा सबै भन्दा वढी कृषि सहकारी संस्था २७ वटा, विद्युत सहकारीहरु १४ वटा, वचत तथा ऋण १३ वटा, र बहुउद्देश्य ९ वटा रहेका छन, सदस्य संख्या र कारोवार रकमको हिसाबले सहकारी संस्थाहरुको लगानी बढी देखिएको छ, शुक्लाफाँटा नगरपालिकामा रहेका बैंक तथा वित्तीय संस्था सम्बन्धी विष्टृत विवरण तलको तालिकामा दिइएको छ।

क्र.सं.	बैंक तथा सहकारी संस्थाको नाम र ठेगाना	वडा नम्बर	बार्षिक कारोबार रकम (रु.)	लगानी रकम (रु.)	लगानीको मुख्य क्षेत्र
क.	वाणिज्य बैंक				
१	श्री नेपाल बैंक लि	शु.न.पा.१०			वाणिज्य
२	श्री कुमारी बैंक	शु.न.पा.१०			वाणिज्य

३	श्री नविल बैंक	शु.न.पा.१०			वाणिज्य
४	श्री प्रभु बैंक	शु.न.पा.१०			वाणिज्य
५	श्री लक्ष्मी सनराईज बैंक लि.	शु.न.पा.१०			वाणिज्य
६	श्री एभरेष्ट बैंक लि.	शु.न.पा.१०			वाणिज्य
७	श्री एन एम बि बैंक लि.	शु.न.पा.१०			वाणिज्य
ख.	विकास बैंक				
१	श्री ग्रामिण विकास बैंक	शु.न.पा.१०			आर्थिक विकास
२	श्री कृषि विकास बैंक	शु.न.पा.१०			कृषि
३	श्री ग्रामिण विकास बैंक	शु.न.पा.१०			आर्थिक
ग.	वित्तीय संस्था				
घ.	लघु वित्त संस्था				
१	श्री निर्धन उत्थान बैंक	शु.न.पा.१०			
२	श्री छिमेकी लघुवित्त वित्तीय संस्था	शु.न.पा.१०			
३	श्री किसान लघुवित्त	शु.न.पा.११			
४	श्री फरवार्ड लघुवित्त	शु.न.पा. ५			
ङ.	सहकारी संस्था				
१	श्री प्रगती बचत तथा ऋण सहकारी संस्था लि.	शु.न.पा.१०			
२	श्री शान्त बचत तथा ऋण सहकारी संस्था लि.	शु.न.पा. ७			
३	श्री सूनदेवी बचत तथा ऋण सहकारी संस्था लि.	शु.न.पा. ७			
४	श्री त्रिशक्ति मध्यवर्ति बचत तथा ऋण सहकारी संस्था लि.	शु.न.पा. ५			
५	श्री स्वाबलम्बी महिला बचत तथा ऋण सहकारी संस्थालि.	शु.न.पा. ३			
६	श्री कंचन झलारी बचत तथा ऋण सहकारी संस्था लि.	शु.न.पा. ७			
७	श्री महालक्ष्मी बचत तथा ऋण सहकारी संस्था लि.	शु.न.पा.११			
८	श्री कृष्णसार बचत तथा ऋण सहकारी संस्था लि.	शु.न.पा. ७			
९	श्री त्रिमूर्ति ग्रामिण विद्यूत सहकारी संस्था लि.	शु.न.पा.१०			
१०	श्री झारखण्डी ग्रामिण विद्यूत सहकारी संस्था लि.	शु.न.पा. २			
११	श्री सूनदेवी ग्रामिण विद्यूत सहकारी संस्था लि.	शु.न.पा. ७			
१२	श्री दूवाहा ग्रामिण विद्यूत सहकारी संस्था लि.	शु.न.पा.१२			
१३	श्री दिपज्योती ग्रामिण विद्यूत सहकारी संस्था लि.	शु.न.पा.११			
१४	श्री शिवशक्ति ग्रामिण विद्यूत सहकारी संस्था लि.	शु.न.पा. ५			

१५	श्री गणेशपूर ग्रामिण विद्युत सहकारी संस्था लि.	शु.न.पा. १			
१६	श्री राम जानकी ग्रामिण विद्युत सहकारी संस्था लि.	शु.न.पा. १			
१७	श्री जयलक्ष्मी ग्रामिण विद्युत सहकारी संस्था लि.	शु.न.पा. ४			
१८	श्री कंचन ग्रामिण विद्युत सहकारी संस्था लि.	शु.न.पा.१२			
१९	श्री चौतारी ग्रामिण विद्युत सहकारी संस्था लि.	शु.न.पा. १			
२०	श्री सयपत्रि ग्रामिण विद्युत सहकारी संस्था लि.	शु.न.पा. ३			
२१	श्री कसरौल ग्रामिण विद्युत सहकारी संस्था लि.	शु.न.पा. ६			
२२	श्री विजयएकता महिलाविकास बहुउद्देश्यीय सहकारी संस्था लि	शु.न.पा.४			
२३	श्री बैजनाथ महिलाविकास बहुउद्देश्यीय सहकारी संस्था लि	शु.न.पा.१०			
२४	श्री नव सृजना बहुउद्देश्यीय सहकारी संस्था लि.	शु.न.पा.१०			
२५	श्री विशाल महिला कृषक बहुउद्देश्यीय सहकारी संस्था लि.	शु.न.पा. १			
२६	श्री अनुपम कृषि बहुउद्देश्यीय सहकारी संस्था लि.	शु.न.पा.४			
२७	श्री नौखरि मुक्त कमैया कृषि सहकारी संस्था लि	शु.न.पा.८			
२८	श्री कविला बहुउद्देश्यीय सहकारी संस्था लि.	शु.न.पा.१०			
२९	श्री सुर्यज्योती कृषि सहकारी संस्था लि.	शु.न.पा.३			
३०	श्री शुक्ला बाहसिङ्गे कृषि सहकारी संस्था लि.	शु.न.पा.२			
३१	श्री धुर्व तारा कृषि सहकारी संस्था लि.	शु.न.पा.१०			
३२	श्री पर्वत कृषि सहकारी संस्था लि.	शु.न.पा.११			
३३	श्री जनजागरण कृषि सहकारी संस्था लि.	शु.न.पा.५'			
३४	श्री महादेव कृषि सहकारी संस्था लि.	शु.न.पा.६			
३५	श्री आत्मजागरण महिला कृषि सहकारी संस्था लि.	शु.न.पा.४			
३६	श्री अपि सैपाल कृषि सहकारी संस्था लि.	शु.न.पा. १			
३७	श्री भूमि अधिकार कृषि सहकारी संस्था लि.	शु.न.पा. २			
३८	श्री डाउना बेबरी कृषि सहकारी संस्था लि.	शु.न.पा.१०			
३९	श्री दिदिबहिनी कृषि सहकारी संस्था लि.	शु.न.पा.७			
४०	श्री महिला साना किसान कृषि सहकारी संस्था लि.	शु.न.पा.१०			
४१	श्री पिपलाडी साना किसान सहकारी संस्था लि.	शु.न.पा.४			
४२	श्री सागर ज्योती कृषि सहकारी संस्था लि.	शु.न.पा.४			
४३	श्री सिद्ध उन्नत अन्नबाली कृषि सहकारी संस्था लि.	शु.न.पा.४			

४४	श्री बखारी कृषि सहकारी संस्था लि.	शु.न.पा.२		
४५	श्री अपि नाप्पा कृषि सहकारी संस्था लि.	शु.न.पा.८		
४६	श्री ग्रामिण समाज बिकास कृषि सहकारी संस्था लि.	शु.न.पा.७		
४७	श्री झारखण्डि बैजनाथ कृषि सहकारी संस्था लि.	शु.न.पा.२		
४८	श्री सुनवरा कृषि सहकारी संस्था लि.	शु.न.पा.११		
४९	श्री चौलानी कृषि सहकारी संस्था लि.	शु.न.पा.७		
५०	श्री नव सिद्ध बैजनाथ कृषि सहकारी संस्था लि.	शु.न.पा.१		
५१	श्री ग्रामिण उन्नत सहकारी संस्था लि.	शु.न.पा.१०		
५२	श्री विश्वास कृषि सहकारी संस्था लि.	शु.न.पा.१०		
५३	श्री नव शान्त कृषि सहकारी संस्था लि.	शु.न.पा.८		
५४	श्री मुक्तकमलहरी वचततथा ऋण सहकारी संस्था लि.	शु.न.पा.१०		
५५	श्री एकतावचततथा ऋण सहकारी संस्था लि.	शु.न.पा.१०		
५६	श्री नविकरण वचततथा ऋण सहकारी संस्था लि.	शु.न.पा.१०		
५७	श्री कंचनपुर जयलक्ष्मी ग्रामिण विद्युत सहकारी संस्था लि.			
५८	दंगीशरण कृषि सहकारी संस्था लि.	शु.न.पा.११		
५९	श्री सृजनशिलझलारी वचततथा ऋण सहकारी संस्था लि.	शु.न.पा.१०		
६०	श्री झलारी वचततथा ऋण सहकारी संस्था लि.	शु.न.पा.१०		
६१	श्री किशोर किशोरी बहुउद्देश्यीय सहकारी संस्था लि.	शु.न.पा.१०		
६२	श्री शोभाताल बहुउद्देश्यीय सहकारी संस्था लि.	शु.न.पा.१२		
६३	श्री जनचेतना कृषि सहकारी संस्था लि.	शु.न.पा.१२		

श्रोत: स्थानीय सुचना,शुक्लाफाँटा नगरपालिका,२०८०

#### ४.५.८ सहकारी सम्बन्धी विवरण

शुक्लाफाँटा नगरपालिकामा दर्ता भएका जम्मा ६३ वटा सहकारी संस्थाहरू मध्ये ५३ वटा स्थानिय सरकार शुक्लाफाँटा नगरपालिका अन्तर्गत रहेका भने १० वटा प्रदेश सरकार अन्तर्गत रहेर स्थानिय स्तरमा सेवा प्रवाह गर्दै आएको पाईन्छ । जसमा सबै भन्दा वढी कृषि सहकारी संस्था २७ वटा, विद्युत सहकारीहरू १४ वटा, वचत तथा ऋण १३ वटा, र बहुउद्देश्य ९ वटा रहेका छन । शुक्लाफाँटा नगरपालिकामा स्थानिय सरकार र प्रदेश सरकार अन्तर्गत रहेका सहकारी संस्थाहरूको विवरण तलको तालिकामा दिईएको छ ।

सि.नं.	वडा नं.	सहकारी सस्थाको नाम	किसिम	सम्पर्क नं.
१	१०	श्री प्रगती बचत तथा ऋण सहकारी संस्था लि.	बचत तथा ऋण	
२	७	श्री शान्त बचत तथा ऋण सहकारी संस्था लि.	बचत तथा ऋण	
३	७	श्री सूनदेवी बचत तथा ऋण सहकारी संस्था लि.	बचत तथा ऋण	

४	५	श्री त्रिशक्तिमध्यवर्ति बचत तथा ऋण सहकारी संस्था लि.	बचत तथा ऋण
५	३	श्री स्वाबलम्बीमहिला बचत तथा ऋण सहकारी संस्था लि.	बचत तथा ऋण
६	७	श्री कंचनझलारी बचत तथा ऋण सहकारी संस्था लि.	बचत तथा ऋण
७	११	श्री महालक्ष्मी बचत तथा ऋण सहकारी संस्था लि.	बचत तथा ऋण
८	७	श्री कृष्णसार बचत तथा ऋण सहकारी संस्था लि.	बचत तथा ऋण
९	१०	श्री त्रिमूर्ति ग्रामिण विद्युत सहकारी संस्था लि.	ग्रामिण विद्युत
१०	२	श्री झारखण्डी ग्रामिण विद्युत सहकारी संस्था लि.	ग्रामिण विद्युत
११	७	श्री सूनदेवी ग्रामिण विद्युत सहकारी संस्था लि.	ग्रामिण विद्युत
१२	१२	श्री दूवाहा ग्रामिण विद्युत सहकारी संस्था लि.	ग्रामिण विद्युत
१३	११	श्री दिपज्योती ग्रामिण विद्युत सहकारी संस्था लि.	ग्रामिण विद्युत
१४	५	श्री शिवशक्ति ग्रामिण विद्युत सहकारी संस्था लि.	ग्रामिण विद्युत
१५	१	श्री गणेशपूर ग्रामिण विद्युत सहकारी संस्था लि.	ग्रामिण विद्युत
१६	१	श्री रामजानकी ग्रामिण विद्युत सहकारी संस्था लि.	ग्रामिण विद्युत
१७	४	श्री जयलक्ष्मी ग्रामिण विद्युत सहकारी संस्था लि.	ग्रामिण विद्युत
१८	१२	श्री कंचन ग्रामिण विद्युत सहकारी संस्था लि.	ग्रामिण विद्युत
१९	१	श्री चौतारी ग्रामिण विद्युत सहकारी संस्था लि.	ग्रामिण विद्युत
२०	३	श्री सयपत्रि ग्रामिण विद्युत सहकारी संस्था लि.	ग्रामिण विद्युत
२१	६	श्री कसरोल ग्रामिण विद्युत सहकारी संस्था लि.	ग्रामिण विद्युत
२२	४	श्री विजयएकतामहिलाविकास बहुउद्देश्यीय सहकारी संस्था लि	बहुउद्देश्यीय
२३	१०	श्री बैजनाथमहिलाविकास बहुउद्देश्यीय सहकारी संस्था लि	बहुउद्देश्यीय
२४	१०	श्री नव सृजना बहुउद्देश्यीय सहकारी संस्था लि.	बहुउद्देश्यीय
२५	१	श्री विशालमहिला कृषक बहुउद्देश्यीय सहकारी संस्था लि.	बहुउद्देश्यीय
२६	४	श्री अनुपम कृषि बहुउद्देश्यीय सहकारी संस्था लि.	बहुउद्देश्यीय
२७	८	श्री नौखरि मुक्तकमैया कृषि सहकारी संस्था लि	बहुउद्देश्यीय
२८	१०	श्री कविला बहुउद्देश्यीय सहकारी संस्था लि.	बहुउद्देश्यीय
२९	३	श्री सुर्यज्योती कृषि सहकारी संस्था लि.	कृषि
३०	२	श्री शुक्लाबाहसिङ्गे कृषि सहकारी संस्था लि.	कृषि
३१	१०	श्री धुर्व तारा कृषि सहकारी संस्था लि.	कृषि
३२	११	श्री पर्वत कृषि सहकारी संस्था लि.	कृषि
३३	५	श्री जनजागरण कृषि सहकारी संस्था लि.	कृषि
३४	६	श्री महादेव कृषि सहकारी संस्था लि.	कृषि
३५	४	श्री आत्मजागरण महिला कृषि सहकारी संस्था लि.	कृषि
३६	१	श्री अपि सैपाल कृषि सहकारी संस्था लि.	कृषि
३७	२	श्री भूमिअधिकार कृषि सहकारी संस्था लि.	कृषि

३८	१०	श्री डाउना बेबरी कृषि सहकारी संस्था लि.	कृषि	
३९	७	श्री दिदिबहिनी कृषि सहकारी संस्था लि.	कृषि	
४०	१०	श्री महिला सानाकिसान कृषि सहकारी संस्था लि.	कृषि	
४१	४	श्री पिपलाडी सानाकिसान सहकारी संस्था लि.	कृषि	
४२	४	श्री सागर ज्योती कृषि सहकारी संस्था लि.	कृषि	
४३	४	श्री सिद्ध उन्नतअन्नबाली कृषि सहकारी संस्था लि.	कृषि	
४४	२	श्री बखारी कृषि सहकारी संस्था लि.	कृषि	
४५	८	श्री अपिनाप्पा कृषि सहकारी संस्था लि.	कृषि	
४६	७	श्री ग्रामिण समाजबिकास कृषि सहकारी संस्था लि.	कृषि	
४७	२	श्री झारखण्डि बैजनाथ कृषि सहकारी संस्था लि.	कृषि	
४८	११	श्री सुनवरा कृषि सहकारी संस्था लि.	कृषि	
४९	७	श्री चौलानी कृषि सहकारी संस्था लि.	कृषि	
५०	१	श्री नव सिद्ध बैजनाथ कृषि सहकारी संस्था लि.	कृषि	
५१	१०	श्री ग्रामिण उन्नत सहकारी संस्था लि.	कृषि	
५२	१०	श्री विश्वास कृषि सहकारी संस्था लि.	कृषि	
५३	८	श्री नवशान्त कृषि सहकारी संस्था लि.	कृषि	
५४	१०	श्री मुक्तकमलहरी वचततथा ऋण सहकारी संस्था लि.	वचत तथा ऋण	
५५	१०	श्री एकतावचततथा ऋण सहकारी संस्था लि.	वचत तथा ऋण	
५६	१०	श्री नविकरण वचततथा ऋण सहकारी संस्था लि.	वचत तथा ऋण	
५७		श्री कंचनपुर जयलक्ष्मी ग्रामिण विद्यूत सहकारी संस्था लि.	ग्रामिण विद्यूत	
५८	११	दंगीशरण कृषि सहकारी संस्था लि.	कृषि	
५९	१०	श्री सृजनशिलझलारी वचततथा ऋण सहकारी संस्था लि.	वचततथा ऋण	
६०	१०	श्री झलारी वचततथा ऋण सहकारी संस्था लि.	वचततथा ऋण	
६१	१०	श्री किशोर किशोरी बहुउद्देश्यीय सहकारी संस्था लि.	बहुउद्देश्यीय	
६२	१२	श्री शोभाताल बहुउद्देश्यीय सहकारी संस्था लि.	बहुउद्देश्यीय	
६३	१२	जनचेतना कृषि सहकारी संस्था लि.	कृषि	

श्रोत: स्थानीय सुचना, शुक्लाफाँटा नगरपालिका, २०७९



## परिच्छेद ५-सामाजिक अवस्था

### ५.१ शैक्षिक तथा मानव संसाधन विकास

#### ५.१.१ पाँच वर्षभन्दा माथि माथिको साक्षरता विवरण

शुक्लाफाँटा नगरपालिका पढ्न लेख्न नसक्नेहरु लगभग १५ प्रतिशत रहेको देखिएको छ । शुक्लाफाँटा नगरपालिकाको पाँच वर्ष भन्दा माथिको वडागत साक्षरता विवरण निम्न अनुसार रहेको छ ।

वडा	जम्मा जनसंख्या	निरक्षर		साक्षर		५ बर्ष माथिको जनशङ्ख्या
		जनसंख्या	प्रतिशत	जनशङ्ख्या	प्रतिशत	
१	५६०३	९२६	१८.०१	४२१७	८१.९९	५१४३
२	२३३०	४६५	२२.४१	१६१०	७७.५९	२०७५
३	३१०२	४५०	१५.६०	२४३४	८४.४०	२८८४
४	३९७७	६१०	१६.४६	३०९६	८३.५४	३७०६
५	५६५९	७२९	१४.८७	४९७४	८५.१३	४९०३
६	२६८६	३८२	१५.५०	२०८३	८४.५०	२४६५
७	५८७८	८१३	१४.७५	४६९८	८५.२५	५५११
८	६५४७	९७८	१८.७०	४२५३	८१.३०	५२३१
९	३३९६	४७७	१५.१३	२६७५	८४.८७	३१५२
१०	५१३८	६४५	१३.६३	४०८६	८६.३७	४७३१
११	८८३३	८६५	१०.७३	७९९९	८९.२७	८०६४
१२	४८०१	९०८	२१.४०	३३३५	७८.६०	४२४३
<b>कुल जम्मा</b>	<b>५७९५०</b>	<b>८२४८</b>		<b>४३८६०</b>		<b>५२१०८</b>

श्रोत- शुक्लाफाँटा नगरपालिका स्तरिय घरधुरी सर्वेक्षण, २०७९

#### ५.१.२ पाँच वर्ष र सो भन्दा माथिको शैक्षिक अवस्था

शुक्लाफाँटा नगरपालिकामा पाँच वर्ष र सो भन्दा माथिको शैक्षिक अवस्थाको वडागत विस्तृत विवरण निम्न तालिकामा रहेको पाइन्छ ।

वडा	आधारभूत	एस.एल.सी. /एस.ई.ई.	१० जोड २ वा सो सरह	स्नातक वा सो सरह	स्नातकोत्तर वा सो सरह	विद्यावारिधी	जम्मा
१	३७४५	१८५	१८५	७२	३०	०	४२१७
२	१४५४	९	१०२	२०	२५	०	१६१०
३	२२३५	९१	८३	२३	२	०	२४३४
४	२९९४	१७	५२	२२	९	२	३०९६
५	३३२२	२५८	४०६	१०१	८५	२	४१७४
६	१८८७	५९	९०	३८	९	०	२०८३
७	३८८४	३५२	३४७	८७	२६	२	४६९८
८	३४९८	३६६	२१९	१२७	४२	१	४२५३
९	२३५५	१०९	१६७	२५	१७	२	२६७५
१०	३२०६	३२१	३२५	१६३	६८	३	४०८६
११	६०५२	४४४	४८०	१५६	६५	२	७१९९
१२	३१३२	७२	९६	२४	११	०	३३३५
<b>जम्मा</b>	<b>३७७६४</b>	<b>२२८३</b>	<b>२५५२</b>	<b>८५८</b>	<b>३८९</b>	<b>१४</b>	<b>४३८६०</b>

श्रोत-शुक्लाफाँटा नगरपालिका स्तरिय घरधुरी सर्वेक्षण, २०७९

५.१.३ तहगत रुपमा शैक्षिक संस्था/विद्यालय (सामुदायिक, संस्थागत, मदरसा, गुम्बा)

शुक्लाफाँटानगरपालिकामा सञ्चालित विद्यालयहरूको विवरण निम्न अनुसार प्रस्तुत गरिएको छ जसमा आधारभूत विद्यालयहरूको संख्या सबै भन्दा बढि ४१ वटा देखिएको छ । त्यसैगरी माध्यमिक विद्यालय १८ वटा र सामुदायिक बालविकास केन्द्र ६५ वटा रहेको देखिएको छ ।

सि.नं.	विवरण	सरकारी/सामुदायिक	निजी संस्थागत विद्यालय	कुल
१	आधारभूत	१९	१८	३७
२	मा. वि. (उ.मा.वि. समेत)	१३	६	१९
३	क्याम्पस	१	०	१
४	वेद विद्याश्रम	०	०	०
५	मदरशा	०	०	०
६	प्राविधिक शिक्षालय	१	०	१
७	सीप विकास तालिम केन्द्र	०	०	०
८	सामुदायिक बालविकास केन्द्र	६५	०	६५
<b>जम्मा</b>		<b>९८</b>	<b>२४</b>	<b>१२३</b>

श्रोत-शिक्षा शाखा, शुक्लाफाँटानगरपालिका, २०७९

५.१.४ विद्यालयमा अध्ययन गरिरहेका तहगत छात्रछात्राको विवरण

शुक्लाफाँटा नगरपालिका विद्यालयमा अध्ययन गरिरहेका तहगत छात्रछात्राको विद्यालयगत तथा वडागत विवरण निम्न अनुसार रहेको छ ।

सि. नं.	विद्यालयको नाम	किसम	बालबिकास			आधारभूत (१-८)			माध्यमिक(९-१२)			जम्मा		
			छात्रा	छात्र	जम्मा	छात्रा	छात्र	जम्मा	छात्रा	छात्र	जम्मा	छात्रा	छात्र	जम्मा
१	श्री शिवशक्ति मा वि कालागौडी	संस्थागत	१४	१४	२८	१३०	११५	२४५	७८	४०	११८	२२२	१६९	३९१
२	श्री सरस्वति आ वि चित्रपूर	सामुदायिक	१९	१९	३८	२६	१५	४१	०	०	०	४५	३४	७९
३	श्री सिधनाथ आ वि वसन्तपूर	सामुदायिक	१०	१२	२२	१९	२०	३९	०	०	०	२९	३२	६१
४	श्री मिलन आ वि आन्द्रजाला	सामुदायिक	११	९	२०	११	६	१७	०	०	०	२२	१५	३७
५	श्री राम आधारभूत विद्यालय वैषाखा सिविर	सामुदायिक	१३	१३	२६	१८	१९	३७	०	०	०	३१	३२	६३
६	श्री मनकामना पब्लिक बोर्डिङ्ग स्कुल, कालागौडी	संस्थागत	३७	७३	११०	१०८	१४८	२५६	०	०	०	१४५	२२१	३६६
७	श्री कृष्ण मा वि झलारी	सामुदायिक	६	५	११	१०८	८२	१९०	१३२	९६	२२८	२४६	१८३	४२९
८	श्री धर्मजनता मा वि स्टेशनपूर	सामुदायिक	१२	१२	२४	१७१	१४०	३११	२३४	१५७	३९१	४१७	३०९	७२६
९	श्री सरस्वती माध्यामिक विद्यालय अमरपूर	सामुदायिक	१८	२३	४१	१२०	१०८	२२८	१७२	१६५	३३७	३१०	२९६	६०६
१०	श्री बैजनाथ आ वि पारीफाँटा	सामुदायिक	२३	२९	५२	१४४	१४१	२८५	०	०	०	१६७	१७०	३३७
११	श्री बैजनाथ मा वि कसरौल	सामुदायिक	१६	१४	३०	१५८	११५	२७३	१३२	९१	२२३	३०६	२२०	५२६
१२	श्री असिग्राम माध्यामिक विद्यालय सिसैया	सामुदायिक	१९	२२	४१	११८	७४	१९२	४८	३५	८३	१८५	१३१	३१६
१३	श्री भवानी आ वि जूडा	सामुदायिक	९	२०	२९	१८	१२	३०	०	०	०	२७	३२	५९
१४	श्री शान्ति आ वि शान्तिपूर	सामुदायिक	८	७	१५	१६	११	२७	०	०	०	२४	१८	४२
१५	श्री दशरथ आधारभूत विद्यालय, अमरपुर	सामुदायिक	१४	१३	२७	३९	३०	६९	०	०	०	५३	४३	९६

१६	श्री जनभावना आधारभूत नौखरी	सामुदायिक	२६	२६	५२	१४७	११७	२६४	०	०	०	१७३	१४३	३१६
१७	श्री सिद्धनाथ मा वि बेलडाँडी	सामुदायिक	१८	१७	३५	१५८	१३१	२८९	७१	७०	१४१	२४७	२१८	४६५
१८	श्री त्रिमूती आधारभूत विद्यालय, त्रिपुरेश्वर	सामुदायिक	११	१४	२५	२८	१२	४०	०	०	०	३९	२६	६५
१९	श्री कृष्ण मा वि सिमलफाँटा	सामुदायिक	१३	८	२१	९१	८६	१७७	७३	३७	११०	१७७	१३१	३०८
२०	श्री सिद्धभिम आधारभूत विद्यालय, कलुवापुर	सामुदायिक	२२	३६	५८	१०१	६६	१६७	०	०	०	१२३	१०२	२२५
२१	श्री मंगल आधारभूत विद्यालय सिसैया	सामुदायिक	१७	१९	३६	३५	२२	५७	०	०	०	५२	४१	९३
२२	श्री वोष्टर्वाइन्ट स्कूल झलारी	संस्थागत	२७	५८	८५	१३०	२२४	३५४	१२०	१५६	२७६	२७७	४३८	७१५
२३	श्री चन्द्रसूर्य बोर्डिङ्ग स्कूल झलारी	संस्थागत	२८	५५	८३	११८	१८४	३०२	८०	९८	१७८	२२६	३३७	५६३
२४	श्री बिनेश्वर स्टार बोर्डिङ्ग स्कूल स्टेशनपूर	संस्थागत	३५	४६	८१	८२	१०९	१९१	०	०	०	११७	१५५	२७२
२५	श्री खप्तड इंगलिस स्कूल, कसरौल	संस्थागत	२७	३४	६१	१०५	१६८	२७३	०	०	०	१३२	२०२	३३४
२६	युनिभर्सल बाल विद्या निकेतन	संस्थागत	२०	५२	७२	३७	६८	१०५	०	०	०	५७	१२०	१७७
२७	श्री दिपनगर आधारभूत विद्यालय, दिपनगर	सामुदायिक	१४	१३	२७	७६	६७	१४३	०	०	०	९०	८०	१७०
२८	श्री झलारी एजुकेशनल एकेडेमी, कलुवापुर	संस्थागत	२१	४१	६२	३३	६४	९७	०	०	०	५४	१०५	१५९
२९	श्री उग्रतारा एकेडेमी बोर्डिङ्गस्कूल सिसैया	संस्थागत	१३	१२	२५	७	५	१२	०	०	०	२०	१७	३७
३०	श्री पञ्चकोटी मणिकाधाम आ वि पिल्लरी	सामुदायिक	२२	१५	३७	७७	४१	११८	०	०	०	९९	५६	१५५

३१	श्री किड्स इंटरनेशनल स्कूल झलारी	संस्थागत	०	०	०	१२७	१९९	३२६	२४	४०	६४	१५१	२३९	३९०
३२	श्री रामक्षेत्र बोर्डिंग स्कूल जूडा	संस्थागत	२३	३८	६१	३५	६२	९७	०	०	०	५८	१००	१५८
३३	श्री गोल्डेन फ्यूचर एकेडेमी स्कूल फूलेली	संस्थागत	२१	४५	६६	७९	१५७	२३६	०	०	०	१००	२०२	३०२
३४	लालिगुरास ईनालिस बो स्कूल	संस्थागत	३७	४८	८५	६७	१०८	१७५	०	०	०	१०४	१५६	२६०
३५	श्री सिद्धबैजनाथ उ मा वि वन्साहा	सामुदायिक	१५	२४	३९	१४८	१२७	२७५	१८१	१५५	३३६	३४४	३०६	६५०
३६	श्री राष्ट्रिय उ मा वि, पिपलाडी	सामुदायिक	१४	१५	२९	२२९	२१६	४४५	२५२	१९४	४४६	४९५	४२५	९२०
३७	श्री शिवशंकर मा वि गर्जमुनी	सामुदायिक	९	८	१७	१२६	११९	२४५	६१	४४	१०५	१९६	१७१	३६७
३८	श्री जनजाग्रिती मा वि गणेशपूर	सामुदायिक	६	११	१७	८३	७२	१५५	५३	५२	१०५	१४२	१३५	२७७
३९	श्री कालिका मा वि, असेना	सामुदायिक	९	१७	२६	१२६	८०	२०६	३६	३६	७२	१७१	१३३	३०४
४०	श्री जनज्योती आधारभूत विद्यालय जोनापुर	सामुदायिक	१३	११	२४	८४	७६	१६०	०	०	०	९७	८७	१८४
४१	श्री बैजनाथ आधारभूत विद्यालय लक्ष्मीपूर	सामुदायिक	१५	१३	२८	४५	३२	७७	०	०	०	६०	४५	१०५
४२	श्री कृष्ण आ वि रामनगर	सामुदायिक	२१	३१	५२	९२	८५	१७७	०	०	०	११३	११६	२२९
४३	श्री बैजनाथ आधारभूत विद्यालय, खजुवा	सामुदायिक	१०	१२	२२	९५	७०	१६५	०	०	०	१०५	८२	१८७
४४	श्री डिलासैनी वालविद्या मन्दिर गणेशपूर	संस्थागत	१९	४९	६८	५१	७८	१२९	०	०	०	७०	१२७	१९७
४५	श्री हूनैनाथ एकेडेमी, गर्जमुनी	संस्थागत	२२	४२	६४	७७	१३१	२०८	१३	९	२२	११२	१८२	२९४
४६	श्री कञ्चन सरस्वती, असेना	संस्थागत	५०	८८	१३८	७३	११८	१९१	०	०	०	१२३	२०६	३२९
४७	श्री अनिरुद्र मा वि वनसमिती	संस्थागत	३५	६४	९९	११२	२६९	३८१	६१	१२६	१८७	२०८	४५९	६६७

४८	श्री सूर्योदय पब्लिक मा वि तल्लोचौराहा	संस्थागत	४८	८६	१३४	१६५	२७२	४३७	१४५	९७	२४२	३५८	४५५	८१३
४९	श्री अमृता वाल विद्यालय, सिकलपट्टी	संस्थागत	२०	२६	४६	२३	२६	४९	०	०	०	४३	५२	९५
५०	श्री जनचेतना आधारभूत विद्यालय, चौधरीटोल	सामुदायिक	१७	१२	२९	१५	११	२६	०	०	०	३२	२३	५५
५१	श्री अनुपम एजुकेशनल एकेडेमी, वन्साहा	संस्थागत	२९	६६	९५	७४	१३८	२१२	०	०	०	१०३	२०४	३०७
५२	श्री एलिगेन्ट होली पब्लिक स्कूल, असैना	संस्थागत	१५	३२	४७	५२	६७	११९	०	०	०	६७	९९	१६६
५३	श्री त्रिशक्ती एकेडेमी, वनसमिती	संस्थागत	५२	५९	१११	८७	१०९	१९६	०	०	०	१३९	१६८	३०७
५४	श्री जय विद्या निकेतन पिपलाडी	संस्थागत	३५	६९	१०४	४१	६०	१०१	०	०	०	७६	१२९	२०५
५५	श्री जय भागेश्वरी बोर्डिङ्ग स्कूल सिमलफाँटा	संस्थागत												
५६	श्री फारवेष्ट ईंगलिस स्कूल, पारिफाँटा	संस्थागत												

श्रोत-शिक्षा शाखा, शुक्लाफाँटा नगरपालिका, २०७९

#### ५.१.५ क्याम्पस तथा प्राविधिक शिक्षालय र अध्ययनरत छात्रछात्राको विवरण

शुक्लाफाँटा नगरपालिकामा १ वटा बहुमुखी क्याम्पस र १ वटा प्राविधिक शिक्षालय रहेको छ। शुक्लाफाँटा नगरपालिकामा क्याम्पस तथा प्राविधिक शिक्षालयमा अध्ययनरत छात्रछात्राको विवरण निम्नअनुसार रहेको छ।

वडा नम्बर	कलेजःक्याम्पसको नाम	संकाय	पढाई हुने तह	पढाई हुने प्रमुख विषयहरु	विद्यार्थी संख्या		
					छात्रा	छात्र	जम्मा
	क. अप्राविधिक						

१०	१. कृष्ण बैजनाथ बहुमुखी क्याम्पस झलारी, कञ्चनपुर	व्यवस्थापन, शिक्षा	स्नातक र स्नातकोत्तर	लेखा, अर्थशात्र विज्ञान	३९०	१४४	५३४
	<b>ख. प्राविधिक</b>						
१०	१. शुक्लाफाँटा बहुप्राविधिक शिक्षालय	ईन्जिनियरिङ	डिप्लोमा	सिभिल, अटोमोबाईल, ईलेक्ट्रिकल			
	जम्मा						

श्रोत-शिक्षा शाखा, शुक्लाफाँटा नगरपालिका, २०७९

#### ५.१.६ विद्यालय बाहिर रहेका तथा विद्यालय छाडेका बालबालिकाहरूको विवरण

तथ्यांक अनुसार ५ देखि १८ वर्ष अवधि उमेरका विविध कारणले गर्दा विद्यालय नजाने वा छाड्ने विद्यार्थीहरूको वडागत विवरण देहाय तालिकामा रहेको छ । शिक्षा बालबालिकाको नैसर्गिक अधिकार भएकोले समावेशी शिक्षाका योजनाहरू तथा कार्यक्रमहरूलाई प्राथमिकता दिनुपर्ने देखिन्छ ।

वडा नं	विद्यालय छोड्नुको कारण				जम्मा
	अन्य	पढ्ने इच्छा नभएर	पढ्ने खर्च नभएर	विवाह भएर	
१	०	०	०	०	०
२	०	०	६	०	६
३	०	२	२	०	४
४	०	०	२	१	३
५	०	४	१	२	७
६	०	०	३	१	४
७	०	१	१	०	२
८	०	३३	१७	०	५०
९	२	१६	१	०	१९
१०	०	१०	३	०	१३
११	०	१६	७	०	२३
१२	०	४	०	१	५

कुल जम्मा	२	८६	४३	५	१३६
-----------	---	----	----	---	-----

श्रोत-शुक्लाफाँटा नगरपालिका स्तरिय घरधुरी सर्वेक्षण, २०७९

#### ५.१.७ सिकाइ उपलब्धि तथा उत्तीर्ण दर

कक्षा	सिकाई उपलब्धीको औषत	उत्तीर्ण दर
१ देखि ५ सम्म	६२	
६ देखि ८	५२	
९ र १०	४५	

श्रोत-शिक्षा शाखा, शुक्लाफाँटा नगरपालिका २०७९

#### ५.१.८ खुद भर्ना, निरन्तरता तथा टिकाउ दर

पूर्व वालविकास	खुद भर्ना दर (GER)	१२१.७
	ECED अनुभव प्रतिशत	१००
आधारभूत कक्षा(१-५)	खुद भर्ना दर (GER)	१०७.१
	निरन्तरता दर (NER)	९८
आधारभूत कक्षा(१-८)	खुद भर्ना दर (GER)	१०४.३५
	निरन्तरता दर (NER)	८७.३
माध्यमिक तह कक्षा (९-१०)	खुद भर्ना दर (GER)	१०२
	निरन्तरता दर (NER)	७७.३
माध्यमिक तह कक्षा (११-१२)	खुद भर्ना दर (GER)	७५.९
	निरन्तरता दर (NER)	५८.७



५.१.९ वाल विकास केन्द्रको विवरण

शुक्लाफाँटा नगरपालिकामा सामुदायि विध्यालयमा जम्मा ६५ वटा वाल विकास केन्द्र रहेको र त्यसमा ४६९ वालक र ५३८ वालिका गरि जम्मा १००७ वालवालिकाहरु भर्ना भएको देखिएको छ भने संस्थागत विध्यालयको वाल विकास केन्द्रमा अध्ययनरत वालवालिकामा ७१९ वालिका र ११४५ वालक गरि जम्मा १८४५ जना रहेका छन । शुक्लाफाँटा नगरपालिकाको वाल विकास केन्द्र सम्बन्धी वडागत विवरण निम्न अनुसार रहेको छ ।

क्रस	मातृ विद्यालयको नाम	बालविकास केन्द्रको नाम	ठेगाना	बालविबास सहजकर्ताकोको नाम	योग्यता
१	कृष्ण मावि	कालिका भगवति बालविकास केन्द्र	शुक्लाफाँटा न.पा. १०	उषा कार्की	SLC
२	कृष्ण मावि	कृष्ण बालविकास केन्द्र झलारी	शुक्लाफाँटा न.पा. १०	गोमति खडायत	SLC
३	धर्म जनता मावि	जनज्योति बालविकास केन्द्र	शुक्लाफाँटा न.पा. ०७	दुर्गा देवि जोशी	CLASS 8
४	धर्म जनता मावि	भृकुटी बालविकास केन्द्र	शुक्लाफाँटा न.पा. ०७	गौरी पन्त	SLC
५	दशरथ प्रावि	दशरथ प्रावि अमरपुर	शुक्लाफाँटा न.पा. ११	सरस्वती अवस्थी	IED
६	दशरथ प्रावि	शिखर बालविकास केन्द्र	शुक्लाफाँटा न.पा. ११	देबकी सुनार	SLC
७	राष्ट्रिय उमावि	सगरमाथा बालविकास केन्द्र	शुक्लाफाँटा न.पा. ०४	रतना देवि ओड	Class 8
८	राष्ट्रिय उमावि	राष्ट्रिय बालविकास केन्द्र	शुक्लाफाँटा न.पा. ०४	धना भण्डारी	SLC
९	सिद्धवैजनाथ मावि	संघारी बालविकास केन्द्र	शुक्लाफाँटा न.पा. ०१	भारति चौधरी	SLC
१०	सिद्धवैजनाथ मावि	त्रिपुरा बालविकास केन्द्र	शुक्लाफाँटा न.पा. ०१	सिता बम	Class 9
११	सरस्वती मावि	बीरबेताल बालविकास केन्द्र	शुक्लाफाँटा न.पा. ११	शुशिला विसी	SLC
१२	सरस्वती मावि	सरस्वती बालविकास केन्द्र	शुक्लाफाँटा न.पा. ११	पुस्पा विष्ट	SLC
१३	सरस्वती मावि	विष्णु बालविकास केन्द्र	शुक्लाफाँटा न.पा. ११	रुकमणि अवस्थी	SLC
१४	असिग्राम मावि	सर्घष बालबिकास केन्द्र	शुक्लाफाँटा न.पा. ०९	गिता सुनार	SLC
१५	असिग्राम मावि	जानकी बालविकास केन्द्र	शुक्लाफाँटा न.पा. ०९	जानकी ऐर	SLC
१६	असिग्राम मावि	अशिग्राम बालविकास केन्द्र	शुक्लाफाँटा न.पा. ०९	नरपता जोशी	B.Ed.
१७	वैजनाथ निमावि	शुभकामना बालविकास केन्द्र	शुक्लाफाँटा न.पा. ०८	गौरी ठगुन्ना धामी	IED

१८	वैजनाथ निमावि	सुनदेवि बालविकास केन्द्र	शुक्लाफाँटा न.पा. ०८	हर्कदेवि महारा	IED
१९	वैजनाथ निमावि	मनकामना बालविककास केन्द्र	शुक्लाफाँटा न.पा. ०८	प्रेम ब. धानुक	SLC
२०	शान्ति प्रावि	शान्ति बालविकास केन्द्र क	शुक्लाफाँटा न.पा. ०७	कमला पन्त	SLC
२१	भवानी प्रावि	दुर्गा बालविकास केन्द्र	शुक्लाफाँटा न.पा. ०७	पार्वती ठगुन्ना	SLC
२२	भवानी प्रावि	भगवति बालविकास केन्द्र	शुक्लाफाँटा न.पा. ०७	बेलमति धामी	IED
२३	सिद्ध भीमआदर्श	सिद्धनाथ बालविकास केन्द्र	शुक्लाफाँटा न.पा. ११	मानमति ऐर	BA
२४	सिद्ध भीमआदर्श	प्रगति बालविकास केन्द्र	शुक्लाफाँटा न.पा. ११	शान्ति सार्की	SLC
२५	सिद्ध भीमआदर्श	अमरज्योत बालविकास केन्द्र	शुक्लाफाँटा न.पा. ११	देवकी विक	SLC
२६	सिद्ध भीमआदर्श	भीमअमदर्श बालविकास केन्द्र	शुक्लाफाँटा न.पा. ११	तुलसी कुमारी भट्ट	IED
२७	सिद्ध भीमआदर्श	घटाल बालविकास केन्द्र	शुक्लाफाँटा न.पा. ११	देवकी सार्की	SLC
२८	वैजनाथ मावि	शिवशक्ति बालविकास केन्द्र	शुक्लाफाँटा न.पा. ०६	बक्सु राना	IED
२९	वैजनाथ मावि	पूर्णागिरी बालविकास केन्द्र	शुक्लाफाँटा न.पा. ०६	सरस्वती कार्की	SLC
३०	वैजनाथ मावि	वैजनाथ बालविकास केन्द्र	शुक्लाफाँटा न.पा. ०६	शान्ति ऐर	SLC
३१	पञ्चकोटी मणिका प्रावि	पञ्चकोटी मणिकाधाम बावि केन्द्र	शुक्लाफाँटा न.पा. ०८	इश्वरी भट्ट	IED
३२	सिद्धनाथ मावि	सिद्धनाथ बालविकास केन्द्र	शुक्लाफाँटा न.पा. ०८	मिना शाह	IA
३३	शिवशंकर मावि	शिवशंकर बालविकास केन्द्र	शुक्लाफाँटा न.पा. ०४	जानकी भट्ट	IED
३४	कृष्ण मा वि	द्विपज्योति बालविकास केन्द्र	शुक्लाफाँटा न.पा. ०७	माधवि कुवर	SLC
३५	जनजागृति मावि	जनजागृति बालविकास केन्द्र	शुक्लाफाँटा न.पा. ०१	पुस्पा भट्ट	IED
३६	कालिका मावि	कालिका बालविकास केन्द्र	शुक्लाफाँटा न.पा. ०४	सुनिता नेपाली	SLC
३७	कालिका मावि	कालिका बालविकास केन्द्र	शुक्लाफाँटा न.पा. ०४	प्रेमवति राना	IED
३८	कालिका मावि	कालिका देवी बालविकास केन्द्र	शुक्लाफाँटा न.पा. ०४	कुशुम भट्ट	BED
३९	जनज्योति निमावि	जनज्योति बालविकास केन्द्र	शुक्लाफाँटा न.पा. ०४	राजमति चौधरी	SLC
४०	जनज्योति निमावि	कञ्चन बालविकास केन्द्र	शुक्लाफाँटा न.पा. ०४	महिमा चौधरी	Class 9
४१	त्रिमुर्ति प्रावि	त्रिमुर्ति बालविकास केन्द्र	शुक्लाफाँटा न.पा. १०	डम्मरा जोशी	SLC

४२	त्रिमुर्ति प्रावि	सिसैया सामुदायिक बालविकास	शुक्लाफाँटा न.पा. १०	द्रोपति भट्ट	SLC
४३	वैजनाथ आावि	बैजनाथ बालविकास केन्द्र पिपलाडी	शुक्लाफाँटा न.पा.०५	गोदावरी जोशी	IA
४४	मंगल प्रावि	हरियाली बालविकास केन्द्र	शुक्लाफाँटा न.पा. ०९	साविति खडायत	SLC
४५	मंगल प्रावि	हिमालय बालविकास केन्द्र	शुक्लाफाँटा न.पा. ०९	जानकी खडायत	SLC
४६	कृष्ण आ.वि.	कृष्ण बालविकास केन्द्र	शुक्लाफाँटा न.पा. ०१	डम्बरी बोहरा	IA
४७	कृष्ण आ.वि.	नवज्योति बालविकास केन्द्र	शुक्लाफाँटा न.पा. ०१	पार्वती महारा	SLC
४८	कृष्ण आ.वि.	शान्ति बालविकास केन्द्र	शुक्लाफाँटा न.पा. ०१	सावित्री जोशी	SLC
४९	बैजनाथ प्रावि	लक्ष्मी बालविकास केन्द्र	शुक्लाफाँटा न.पा. ०२	अशोक चौधरी	SLC
५०	बैजनाथ प्रावि	सरस्वती बालविकास केन्द्र	शुक्लाफाँटा न.पा. ०२	राधिका सावद	SLC
५१	जनभावना निमावि	जनभावना बालविकास केन्द्र	शुक्लाफाँटा न.पा. ०८	गिता चौधरी	SLC
५२	जनभावना निमावि	शितल बालविकास केन्द्र	शुक्लाफाँटा न.पा. ०८	असमति चौधरी	SLC
५३	जनभावना निमावि	जनभावना बालविकास केन्द्र	शुक्लाफाँटा न.पा. ०८	शान्ति भट्ट	SLC
५४	जनचेतना प्रावि	प्रगति बालविकास केन्द्र	शुक्लाफाँटा न.पा.०१	पार्वती विष्ट	SLC
५५	दीपनगर प्रावि	अमरज्योति बालविकास केन्द्र	शुक्लाफाँटा न.पा.११	दिपा अवस्थी	SLC
५६	दीपनगर प्रावि	बालज्योती बालविकास केन्द्र	शुक्लाफाँटा न.पा.११	लक्ष्मी विष्ट	SLC
५७	जनसामुदायिक अध्ययन केन्द्र पिपलाडी	कोमल बालविकास केन्द्र			SLC
५८		शुक्लाफाँटा न.पा. ०४	राजकुमारी चौधरी		IED
५९	जनसामुदायिक अध्ययन केन्द्र पिपलाडी	बालज्योती बालविकास केन्द्र	शुक्लाफाँटा न.पा. ०४	मेनका चौधरी	SLC
६०	शिवशक्ति निमावि कालागौडी	मोहन बालविकास केन्द्र	शुक्लाफाँटा न.पा.१२	निर्मला भट्ट	SLC
६१	शिवशक्ति निमावि कालागौडी	डिलाशैनि बालविकास केन्द्र	शुक्लाफाँटा न.पा.१२	पार्वती बोहरा	IED
६२	सरस्वती प्रावि. चित्रपुर	सरस्वति बालविकास केन्द्र क	शुक्लाफाँटा न.पा. १२	राजु भट्ट	SLC
६३	सरस्वती प्रावि. चित्रपुर	सरस्वति बालविकास केन्द्र ख	शुक्लाफाँटा न.पा. १२	सुमित्रा राना	SLC
६४	मिलन प्रा.वि. आन्ध्रजाला	शारदा बालविकास केन्द्र	शुक्लाफाँटा न.पा. १२	विन्दु राना	IED
६५	श्रीराम प्रा. वि. वैशाखाशिविर	श्रीराम प्रावि बालविकास केन्द्र	शुक्लाफाँटा न.पा. ०१	हजारी कुवर	SLC

श्रोत-शिक्षा शाखा, शुक्लाफाँटा नगरपालिका, २०७९

### ५.१.१० विद्यालय शान्ति क्षेत्र र विद्यालय सुधार योजना विवरण

शुक्लाफाँटा नगरपालिका भित्रका सबै विद्यालयमा २ वर्ष अगाडी देखि विद्यालय शान्ति क्षेत्र घोषणा गरिएको । उक्त घोषणा कार्यक्रम अनुसार विद्यालयमा राजनैतिक दलको कुनै कार्यक्रम नहुने, सुरक्षा निकायको समूहको गतिविधी नहुने र कुनै पक्षको आश्रयस्थल नहुने विषय कार्यान्वयनमा आएको छ । साथै प्रत्येक विद्यालयले ५ वर्षे विद्यालय सुधार योजना (SIP) निर्माण गरी सोही अनुरूप विद्यालयलाई अगाडी बढाइएको ।

### ५.१.११ शिक्षक तथा शैक्षिक जनशक्ति विवरण

शुक्लाफाँटा नगरपालिकामा रहेका ३२ वटा सामुदायिक विद्यालयहरूमा शैक्षिक जनशक्ति व्यवस्थापन निम्न अनुसार रहेको पाइन्छ । शिक्षा विकासको मेरुदण्डको रूपमा रहने हुदा गुणस्तरिय शिक्षामा समुदायको सहभागीतामा पहुँच वृद्धी गर्न समयमै शिक्षक कक्षाकोठा र विद्यार्थी अनुपात अनुसारको शिक्षक तथा शैक्षिक जनशक्ति व्यवस्थापन गर्नुपर्ने देखिन्छ ।

#### आधारभूत तह ( कक्षा १ देखी ५ )

सि.न.	विद्यालयको नाम	ठेगाना	संचालित कक्षा	दरबन्दी सख्या			जम्मा दरबन्दी	कैफियत
				दरबन्दी	राहत	जम्मा		
१	कृष्ण मा.वि. झलारी	शुक्लाफाँटा १०	१ देखि १२	४	०	४	४	
२	धर्मजनता मा.वि. स्टेशनपुर	शुक्लाफाँटा ७	१ देखि १२	४	१	५	५	
३	राष्ट्रिय मा.वि. पिपलाडी	शुक्लाफाँटा ४	१ देखि १२	६	०	६	६	
४	सिद्धबैजनाथ मा.वि. बन्साहा	शुक्लाफाँटा १	१ देखि १२	५	१	६	६	
५	बैजनाथ मा.वि. कसरौल	शुक्लाफाँटा ६	१ देखि १२	३	२	५	५	
६	सरस्वती मा.वि. अमरपूर	शुक्लाफाँटा ११	१ देखि १२	५	१	६	६	
७	असिग्राम मा.वि. सिसैया	शुक्लाफाँटा ९	१ देखि १०	३	१	४	४	
८	शिवशंकर मा.वि. गर्जमूनी	शुक्लाफाँटा ५	१ देखि १०	४	२	६	६	
९	कृष्ण मा.वि. सिमलफाँट	शुक्लाफाँटा ७	१ देखि १०	३	२	५	५	
१०	जनजागृती मा.वि. गणेशपुर	शुक्लाफाँटा १	१ देखि १०	२	३	५	५	

११	कालिका मा.वि. असैना	शुक्लाफाँटा ४	१ देखि १०	२	३	५	५	
१२	शिवशक्ति मा.वि. कालागौडी	शुक्लाफाँटा १२	१ देखि १०	३	३	६	६	
१३	सिद्धनाथ मा.वि. बेलडाडी	शुक्लाफाँटा ८	१ देखि १०	२	१	३	३	
१४	बैजनाथ आधारभूत विद्यालय पारिफाटा	शुक्लाफाँटा ८	१ देखि ८	३	१	४	४	
१५	जनज्योती आधारभूत विद्यालय जोनापूर	शुक्लाफाँटा २	१ देखि ८	२	३	५	५	
१६	कृष्ण आधारभूत विद्यालय रामनगर	शुक्लाफाँटा १	१ देखि ८	०	४	४	४	
१७	जनभावना आधारभूत विद्यालय नौखोरी	शुक्लाफाँटा ८	१ देखि ७	०	५	५	५	
१८	शिद्धभिमा आधारभूत विद्यालय कलुवापूर	शुक्लाफाँटा ११	१ देखि ६	३	२	५	५	
१९	बैजनाथ आधारभूत विद्यालय लक्ष्मीपूर	शुक्लाफाँटा २	१ देखि ६	१	२	३	३	
२०	बैजनाथ आधारभूत विद्यालय राजपूर	शुक्लाफाँटा ५	१ देखि ६	०	३	३	३	
२१	दशरथ आधारभूत विद्यालय अमरपूर	शुक्लाफाँटा ११	१ देखि ५	३	१	४	३	
२२	शान्ती आधारभूत विद्यालय शान्तीपूर	शुक्लाफाँटा ७	१ देखि ५	३	०	३	३	
२३	भवानी आधारभूत विद्यालय जूडा	शुक्लाफाँटा ७	१ देखि ५	३	०	३	३	
२४	त्रिमूर्ती आधारभूत विद्यालय झलारी	शुक्लाफाँटा १०	१ देखि ५	१	२	३	३	
२५	मंगल आधारभूत विद्यालय फूलेली	शुक्लाफाँटा ९	१ देखि ५	०	२	२	२	
२६	जनचेतना आधारभूत विद्यालय पिपलाडी	शुक्लाफाँटा १	१ देखि ५	१	०	१	१	
२७	दिपनगर आधारभूत विद्यालय दिपनगर	शुक्लाफाँटा १	१ देखि ५	१	१	२	२	
२८	सिद्धनाथ आधारभूत विद्यालय बसन्तपूर	शुक्लाफाँटा १२	१ देखि ५	०	२	२	२	
२९	सरस्वती आधारभूत विद्यालय चित्रपूर	शुक्लाफाँटा १२	१ देखि ५	२	१	३	३	
३०	श्रीराम आधारभूत विद्यालय बैशाखा	शुक्लाफाँटा १२	१ देखि ३	१	०	१	१	
३१	मिलन आधारभूत विद्यालय आन्ध्रजाला	शुक्लाफाँटा १२	१ देखि ३	०	१	१	१	
३२	पञ्चकोटीमणिकाधाम आ.वि. पिल्लरीफाटा	शुक्लाफाँटा ८	१ देखि ३	१	०	१	५	
	<b>जम्मा</b>							

आधारभूत तह (कक्षा ६ देखि ८)

सि.न.	विद्यालयको नाम	ठेगाना	संचालित कक्षा	दरबन्दी संख्या				कैफियत
				दरबन्दी संख्या	राहत	शिक्षण सिकाइ अनुदान	जम्मा	
१	कृष्ण मा.वि. झलारी	शूक्लाफाटा १०	१ देखि १२	४	०	०	४	
२	धर्मजनता मा.वि. स्टेशनपुर	शूक्लाफाटा ७	१ देखि १२	४	०	०	४	
३	राष्ट्रिय मा.वि. पिपलाडी	शूक्लाफाटा ४	१ देखि १२	४	०	०	४	
४	सिद्धबैजनाथ मा.वि. बन्साहा	शूक्लाफाटा १	१ देखि १२	३	०	०	३	
५	बैजनाथ मा.वि. कसरौल	शूक्लाफाटा ६	१ देखि १२	०	३	०	३	
६	सरस्वती मा.वि. अमरपुर	शूक्लाफाटा ११	१ देखि १२	३	२	०	५	
७	असिग्राम मा.वि. सिसैया	शूक्लाफाटा ९	१ देखि १०	०	३	०	३	
८	शिवशंकर मा.वि. गर्जमूनी	शूक्लाफाटा ५	१ देखि १०	०	३	०	३	
९	कृष्ण मा.वि. सिमलफाट	शूक्लाफाटा ७	१ देखि १०	०	०	२	२	
१०	जनजागृती मा.वि. गणेशपुर	शूक्लाफाटा १	१ देखि १०	०	३	०	३	
११	कालिका मा.वि. असैना	शूक्लाफाटा ४	१ देखि १०	०	३	०	३	
१२	शिवशक्ति मा.वि. कालागौडी	शूक्लाफाटा १२	१ देखि १०	०	३	०	३	
१३	सिद्धनाथ मा.वि. बेलडाडी	शूक्लाफाटा ८	१ देखि १०	०	२	०	२	
१४	बैजनाथ आधारभूत विद्यालय पारिफाटा	शूक्लाफाटा ८	१ देखि ८	०	३	०	३	
१५	जनज्योती आधारभूत विद्यालय जोनापुर	शूक्लाफाटा २	१ देखि ८	०	०	२	२	
१६	कृष्ण आधारभूत विद्यालय रामनगर	शूक्लाफाटा १	१ देखि ८	०	०	१	१	
१७	जनभावना आधारभूत विद्यालय नौखोरी	शूक्लाफाटा ८	१ देखि ८	०	०	१	१	
१८	सिद्धभिम आ.वि. कलूवापुर	शूक्लाफाटा ११	१ देखि ८	०	०	०	०	

१९	बैजनाथ आ.वि. लक्ष्मीपूर	शूक्लाफाटा ०२	१ देखि ८	०	०	०	०	
२०	बैजनाथ आ.वि. खजूवा	शूक्लाफाटा ०५	१ देखि ८	०	०	०	०	
२१	दीपनगर आ.वि. दीपनगर	शूक्लाफाटा ११	१ देखि ७	०	०	०	०	
	जम्मा					६		

माध्यमिक तह (कक्षा ९ देखि १२)

सि.न.	विद्यालयको नाम	ठेगाना	संचालित कक्षा	दरबन्दी संख्या				कैफियत
				दरबन्दी संख्या	राहत	शिक्षण सिकाइ अनुदान	जम्मा	
१	कृष्ण मा.वि. झलारी	शूक्लाफाटा १०	९ देखि १२	७	०	०	७	
२	धर्मजनता मा.वि. स्टेशनपुर	शूक्लाफाटा ७	९ देखि १२	१	५	०	६	
३	राष्ट्रिय मा.वि. पिपलाडी	शूक्लाफाटा ४	९ देखि १२	१	५	०	६	
४	सिद्धबैजनाथ मा.वि. बन्साहा	शूक्लाफाटा १	९ देखि १२	१	४	०	५	
५	बैजनाथ मा.वि. कसरौल	शूक्लाफाटा ६	९ देखि १२	०	५	०	५	
६	सरस्वती मा.वि. अमरपूर	शूक्लाफाटा ११	९ देखि १२	०	३	०	३	
७	असिग्राम मा.वि. सिसैया	शूक्लाफाटा ९	९ देखि १०	०	०	२	२	
८	शिवशंकर मा.वि. गर्जमूनी	शूक्लाफाटा ५	९ देखि १०	०	१	१	२	
९	कृष्ण मा.वि. सिमलफाट	शूक्लाफाटा ७	९ देखि १०	०	०	२	२	
१०	जनजागृती मा.वि. गणेशपुर	शूक्लाफाटा १	९ देखि १०	०	०	१	१	
११	कालिका मा.वि. असैना	शूक्लाफाटा ४	९ देखि १०	०	१	१	२	
१२	शिवशक्ति मा.वि. कालागौडी	शूक्लाफाटा १२	९ देखि १०	०	०	२	२	
१३	सिद्धनाथ मा.वि. बेलडाडी	शूक्लाफाटा ८	९ देखि १०	०	०	१	१	
	जम्मा					१०		

५.१.१२ आधारभूत र माध्यमिक विद्यालयमा पहुँचको अवस्था (प्रमुख वस्तीहरूबाट विद्यालय पुग्न लाग्ने समय)

शुक्लाफाँटा नगरपालिकाको वडाहरूमा रहेका परिवारहरूलाई प्रमुख वस्तीहरूबाट आधारभूत विद्यालयमा पहुँचको अवस्था तलको तालीकामा उल्लेख गरिएको छ ।

वडा नं.	१५ मिनेट भन्दा कम	१५-३० मिनेट	३०-६० मिनेट	१ घण्टा भन्दा वडी	जम्मा
१	२४६	५००	४६३	७	१२१६
२	३१५	१५९	५४		५२८
३	१८६	३१०	८६		५८२
४	३४३	१७२	२५१		७६६
५	२३५	६३३	१७३		१०४१
६	२३०	२३५	७७		५४२
७	६२९	४८६	१६४	४	१२८३
८	५०२	४९६	२६०	४	१२६२
९	१६५	२८४	२३९	१	६८९
१०	५७८	२७५	१८२	२	१०३७
११	३०३	५७४	७४९	४६	१६७२
१२	४४२	३६७	१७६		९८५
<b>जम्मा</b>	<b>३५८९</b>	<b>४०३३</b>	<b>२७७२</b>	<b>६४</b>	<b>११६०३</b>

शुक्लाफाँटा नगरपालिकाको वडाहरूमा रहेका परिवारहरूलाई प्रमुख वस्तीहरूबाट माध्यमिक विद्यालयमा पहुँचको अवस्था तलको तालीकामा उल्लेख गरिएको छ ।

वडा नं.	१५ मिनेट भन्दा कम	१५-३० मिनेट	३०-६० मिनेट	१ घण्टा भन्दा वडी	जम्मा
१	१३२	६१२	४१२	६०	१२१६
२	२६८	१५४	६८	३८	५२८



३	१५८	२९८	८९	३७	५८२
४	३२४	१९०	२५२	०	७६६
५	१९८	५४३	३००	०	१०४१
६	२३०	२३५	७७		५४२
७	५३४	६६७	७९	३	१२८३
८	११३	६०२	५१८	२९	१२६२
९	८९	२६९	२९६	३५	६८९
१०	३३७	५६५	१२३	१२	१०३७
११	२०३	६९०	७२०	५९	१६७२
१२	१८९	६४०	१५३	३	९८५
जम्मा	२३७२	४९९३	२७९९	२९४	१०४५८

श्रोत-शिक्षा शाखा, शुक्लाफाँटा नगरपालिका, २०७९

#### ५.१.१३ शैक्षिक संस्था उपलब्ध भौतिक पूर्वाधार तथा सुबिधा

शुक्लाफाँटा नगरपालिका भित्र रहेका ३२ वटा सामुदायिक विद्यालयहरूमा रहेको भवन संख्या कक्षा कोठा संख्या, शौचालय, विज्ञान तथा कम्प्युटर ल्याब आदिको विस्तृत विवरण देहाय बमोजिम रहेको छ।

सि.न	विद्यालयको नाम	ठेगाना	संचालित कक्षा	भवन संख्या	जम्मा कक्षा कोठा संख्या	सेक्सन सहित आवश्यक कक्षा कोठा संख्या	नपूग कक्षा कोठा संख्या	शौचालय संख्या	घेरवार	कम्प्युटर ल्याब र कम्प्युटर संख्या	बिज्ञान प्रयोगशाला	पुस्तकालय	कैफियत
१	कृष्ण मा.वि. झलारी	शुक्लाफाटा १०	१ देखि १२	६	२०	२४	४	५	बाकि	४०छ	छ	छ	
२	धर्मजनता मा.वि. स्टेशनपुर	शुक्लाफाटा ७	१ देखि १२	८	१९	२३	४	५	छ	१७छ	छ	छ	
३	राष्ट्रिय मा.वि. पिपलाडी	शुक्लाफाटा ४	१ देखि १२	८	२०	२६	६	४	बाकि	३०छ	छ	छ	
४	सिद्धबैजनाथ मा.वि. बन्साहा	शुक्लाफाटा १	१ देखि १२	७	२०	२३	३	३	छ	छ	छ	छ	

५	बैजनाथ मा.वि. कसरौल	शूक्लाफाटा ६	१ देखि १२	९	१८	२२	४	४	बाकि	३८छ	छ	छ
६	सरस्वती मा.वि. अमरपुर	शूक्लाफाटा ११	१ देखि १२	७	१८	२६	८	५	बाकि	२२छ	छ	छ
७	असिग्राम मा.वि. सिसैया	शूक्लाफाटा ९	१ देखि १०	८	११	१५	४	३	बाकि	१५छ	छैन	छैन
८	शिवशंकर मा.वि. गर्जमूनी	शूक्लाफाटा ५	१ देखि १०	१०	१३	१५	२	३	बाकि	१०छ	छ	छ
९	कृष्ण मा.वि. सिमलफाट	शूक्लाफाटा ७	१ देखि १०	७	११	१३	२	४	बाकि	छैन	छैन	छ
१०	जनजागृती मा.वि. गणेशपुर	शूक्लाफाटा १	१ देखि १०	७	१२	२०	८	३	बाकि	छैन	छैन	छ
११	कालिका मा.वि. असैना	शूक्लाफाटा ४	१ देखि १०	७	२६			९	बाकि	१०छ	छ	छ
१२	शिवशक्ति मा.वि. कालागौडी	शूक्लाफाटा १२	१ देखि १०	४	१२			३	बाकि	छ	छ	छ
१३	सिद्धनाथ मा.वि. बेलडाडी	शूक्लाफाटा ८	१ देखि १०	८	१३	२०	७	४	बाकि	१०छ	छ	छ
१४	बैजनाथ आधारभूत विद्यालय पारिफाटा	शूक्लाफाटा ८	१ देखि ८	६	९	१४	५	२	बाकि	छैन	छैन	छैन
१५	जनज्योती आधारभूत विद्यालय जोनापुर	शूक्लाफाटा २	१ देखि ८	९	१८			४	बाकि	१७छ	छैन	छैन
१६	कृष्ण आधारभूत विद्यालय रामनगर	शूक्लाफाटा १	१ देखि ८	५	१३	१५	२	३	बाकि	१२छ	छैन	छैन
१७	जनभावना आधारभूत विद्यालय नौखोरी	शूक्लाफाटा ८	१ देखि ७	३	१२	१४	२	२	बाकि	छैन	छैन	छैन
१८	शिद्धभिम आधारभूत विद्यालय कलुवापुर	शूक्लाफाटा ११	१ देखि ६	५	८	१०	२	९	बाकि	छैन	छैन	छैन
१९	बैजनाथ आधारभूत विद्यालय लक्ष्मीपुर	शूक्लाफाटा २	१ देखि ८	५	१०	१४	४	२	बाकि	४	छैन	छैन
२०	बैजनाथ आधारभूत विद्यालय राजपुर	शूक्लाफाटा ५	१ देखि ६	६	१३			७	बाकि	छैन	छैन	छैन
२१	दशरथ आधारभूत विद्यालय अमरपुर	शूक्लाफाटा ११	१ देखि ५	३	७		२	२	बाकि	छून	छैन	छैन
२२	शान्ती आधारभूत विद्यालय शान्तीपुर	शूक्लाफाटा ७	१ देखि ५	४	८			२	बाकि	छैन	छैन	छैन

२३	भवानी आधारभूत विद्यालय जूडा	शूक्लाफाटा ७	१ देखि ५	४	८			२	बाकि	छैन	छैन	छैन
२४	त्रिमूर्ती आधारभूत विद्यालय झलारी	शूक्लाफाटा १०	१ देखि ५	५	१०			१	बाकि	छैन	छैन	छैन
२५	मंगल आधारभूत विद्यालय फूलेली	शूक्लाफाटा ९	१ देखि ५	४	८			१	बाकि	छैन	छैन	छैन
२६	जनचेतना आधारभूत विद्यालय पिपलाडी	शूक्लाफाटा १	१ देखि ५	२	५		३	१	बाकि	छैन	छैन	छैन
२७	दिपनगर आधारभूत विद्यालय दिपनगर	शूक्लाफाटा १	१ देखि ५	५	१२			५	बाकि	छैन	छैन	छैन
२८	सिद्धनाथ आधारभूत विद्यालय बसन्तपुर	शूक्लाफाटा १२	१ देखि ५	५	१०			२	बाकि	छैन	छैन	छैन
२९	सरस्वती आधारभूत विद्यालय चित्रपुर	शूक्लाफाटा १२	१ देखि ५	२	५		२	१ जिर्ण	बाकि	छैन	छैन	छैन
३०	श्रीराम आधारभूत विद्यालय बैशाखा	शूक्लाफाटा १२	१ देखि ३	२	५			१	बाकि	छैन	छैन	छैन
३१	मिलन आधारभूत विद्यालय आन्द्रजाला	शूक्लाफाटा १२	१ देखि ३	१	२	५	३	१	बाकि	छैन	छैन	छैन
३२	पञ्चकोटीमणिकाधाम आ.वि. पिल्लरीफाटा	शूक्लाफाटा ८	१ देखि ३	३	८			२	बाकि	छैन	छैन	छैन
	जम्मा						७७					

श्रोत-शिक्षा शाखा, शूक्लाफाटा नगरपालिका, २०७९

५.१.१४ छात्रवृत्ति तथा अन्य लक्षित सुविधा उपलब्धताको अवस्था (छात्रवृत्ति, वाल अनुदान, दिवाखाजा)

सि.न.	विद्यालयको नाम	किसम	छात्रवृत्ति प्राप्त गर्ने			दिवा खाजा प्राप्त गर्ने		
			छात्रा	छात्र	कुल	छात्रा	छात्र	कुल
१	श्री मिलन आ वि आन्द्रजाला	सामुदायिक	१९	१	२०	२६	३४	६०

२	श्री मंगल आधारभूत विद्यालय सिसैया	सामुदायिक	१४	१०	२४	२८	२६	५४
३	श्री सिधनाथ आ वि वसन्तपूर	सामुदायिक	१६		१६	२९	२९	५८
४	श्री राम आधारभूत विद्यालय वैषाखा सिविर	सामुदायिक	२०	७	२७	३३	३२	६५
५	श्री बैजनाथ आधारभूत विद्यालय लक्ष्मीपूर	सामुदायिक	१३	३	१६	३३	३७	७०
६	श्री त्रिमूती आधारभूत विद्यालय, त्रिपुरेश्वर	सामुदायिक	११६	२५	१४१	३५	१९	५४
७	श्री जनजाग्रिती मा वि गणेशपूर	सामुदायिक	९७	१३	११०	४१	४६	८७
८	श्री भवानी आ वि जूडा	सामुदायिक	३६	८	४४	४६	२५	७१
९	श्री शान्ति आ वि शान्तिपूर	सामुदायिक	३७	३२	६९	५५	३२	८७
१०	श्री दशरथ आधारभूत विद्यालय, अमरपुर	सामुदायिक	१५९	११	१७०	५५	५३	१०८
११	श्री कृष्ण मा वि सिमलफाँटा	सामुदायिक	१०५	३८	१४३	५५	४४	९९
१२	श्री सरस्वति आ वि चित्रपूर	सामुदायिक	१५	४	१९	६०	४७	१०७
१३	श्री सरस्वती माध्यामिक विद्यालय अमरपूर	सामुदायिक	१२७	१२	१३९	६३	६२	१२५
१४	श्री बैजनाथ आधारभूत विद्यालय, खजुवा	सामुदायिक				६४	४४	१०८
१५	श्री कृष्ण मा वि झलारी	सामुदायिक	१७६	३	१७९	६६	३८	१०४
१६	श्री शिवशंकर मा वि गर्जमुनी	सामुदायिक	८०	१७	९७	६६	६९	१३५
१७	श्री दिपनगर आधारभूत विद्यालय, दिपनगर	सामुदायिक	६०	१८	७८	६८	६७	१३५
१८	श्री असिग्राम माध्यामिक विद्यालय सिसैया	सामुदायिक	३१		३१	७४	५०	१२४
१९	श्री कृष्ण आ वि रामनगर	सामुदायिक				७४	६८	१४२
२०	श्री जनज्योती आधारभूत विद्यालय जोनापुर	सामुदायिक	५	४	९	७६	७९	१५५
२१	श्री पञ्चकोटी मणिकाधाम आ वि पिल्लरी	सामुदायिक	१८८	६१	२४९	८४	४६	१३०
२२	श्री कालिका मा वि, असैना	सामुदायिक	२	५	७	८६	६३	१४९
२३	श्री जनचेतना आधारभूत विद्यालय, चौधरीटोल	सामुदायिक				८६	१५१	२३७

२४	श्री बैजनाथ मा वि कसरौल	सामुदायिक	१५४	२६	१८०	८८	६०	१४८
२५	श्री सिद्धबैजनाथ उ मा वि वन्साहा	सामुदायिक	८२	६	८८	८८	८३	१७१
२६	श्री धर्मजनता मा वि स्टेशनपूर	सामुदायिक	११९	४३	१६२	८९	६२	१५१
२७	श्री सिद्धनाथ मा वि बेलडाँडी	सामुदायिक	२४	९	३३	९३	७५	१६८
२८	श्री सिद्धभिम आधारभूत विद्यालय, कलुवापुर	सामुदायिक	१९	५	२४	१०४	८८	१९२
२९	श्री बैजनाथ आ वि पारीफाँटा	सामुदायिक	२५२	३८	२९०	१२०	१०८	२२८
३०	श्री जनभावना आधारभूत नौखरी	सामुदायिक	२१३	२८	२४१	१४४	११७	२६१
३१	श्री शिवशक्ति मा वि कालागौडी	सामुदायिक	३३९	१६४	५०३	१५९	१३६	२९५
३२	श्री राष्ट्रिय उ मा वि, पिपलाडी	सामुदायिक	३९	३	४२	१५९	११५	२७४

श्रोत-शिक्षा शाखा, शुक्लाफाँटा नगरपालिका, २०७९

#### ५.१.१५ नमूना तथा इन्टरनेट सुविधा उपलब्ध विद्यालय विवरण

शुक्लाफाँटा नगरपालिका भित्र रहेका ३२ वटा सामुदायिक विद्यालय मध्ये ३२ वटा माध्यमिक विद्यालयले ब्रोडब्याण्ड इन्टरनेट कनेक्टिभिटी कार्यक्रमको सुविधा लिएको हुँदा सो विद्यालयमा इन्टरनेटको सुविधा रहेको छ । शत प्रतिशत विद्यालयमा मात्रै विद्युत सेवा उपलब्ध रहेको छ ।

#### ५.१.१६ सुधारिएको मापदण्ड (भूकम्प प्रतिरोधी) अनुसार निर्माण भएका तथा रेट्रोफिटिङ्ग गरिएका विद्यालय

शुक्लाफाँटा नगरपालिका भित्र रहेका ३२ वटा सामुदायिक विद्यालय मध्ये शत प्रतिशत भवन पक्की रहेका तर सम्पूर्ण भवनहरु भू-कम्प प्रतिरोधी भवनको सुनिश्चितता नभएको र हालसम्म रेट्रोफिटिङ्गको कार्य नभएको ।

#### ५.१.१७ स्थानीय सरकारको शिक्षा क्षेत्रमा लगानी

शुक्लाफाँटा नगरपालिका भित्र रहेका ३२ वटा सामुदायिक विद्यालय र २५ वटा संस्थागत विद्यालयहरु रहेका छन । आ. व. २०७९/८० मा नगरपालिकाको कुल बजेट ७०,९५,१३,०६२ रहेकोमा कुल बजेटको २८ प्रतिशत रु. २०,०९,२९,००० अक्षरुपी रु. विस करोड नौ लाख उन्तिस हजार मात्र लगानी रहेको छ। जबकी भौतिक पुर्वाधार विकासमा कुल बजेटको २७ % रकम विनियोजन भएको छ ।

#### ५.१.१८ प्राविधिक तथा विशेष सीपयुक्त मानव संसाधन

प्राविधिक तथा विशेष सीपयुक्त मानव संसाधन सम्बन्धि विवरण तालीका ४.१.१ मा उल्लेख गरिएको छ । यस नगरपालीकामा प्राविधिक शिक्षालयको व्यवस्था हाल सम्म हुन सकेको छैन जसका कारण यो नगरपालीकामा प्राविधिक तथा विशेष सीपयुक्त मानव संसाधनको कमि महसुस गरिएको छ, र २ वटा विध्यालयमा प्राविधिक शिक्षा अनन्तर्गत श्री कृष्ण मा.वि. झलारी र श्री राष्ट्रिय मा.वि. पिपलाडीमा कृषी जे.टि.ए र डिप्लोमाको अध्यापन सुरुवात गरिएकोले छ भने सरस्वति मा. वि . अमरपुरमा वन विज्ञान संकायमा समेत भर्ना खुलेको छ। हालसालै शुक्लाफाँटा बहु प्राविधिक शिक्षालयको स्थापना भए पश्चात यस क्षेत्रमा सिभिल, मेकानिकल र ईलेक्ट्रिकल विधाको डिप्लोमा तहको अध्यापन हुन सुरु भए संगै आगामी दिनमा प्राविधिक सिपयुक्त जनसक्ती बढ्दै जाने र अन्य क्षेत्रमा समेत यस्तो प्राविधिक तथा विशेष सीपयुक्त जनसक्ती तयार गर्नु पर्ने देखीन्छ ।

#### ५.१.१९ अपाङ्गता तथा विशेष शिक्षा स्रोत कक्षा र विद्यार्थी विवरण

शुक्लाफाँटा नगरपालीकामा शिवशंकर मा. वि. गर्जमुनि बाहेक अन्य विद्यालयहरूमा विशेष शिक्षा तथा स्रोत कक्षाहरू संचालनमा छैनन । अपाङ्गता तथा अन्य सबै प्रकार र प्रकृतिका विविधताहरूलाई समेटदै यो नगरपालीकाका सार्वजनिक विद्यालयहरूलाई समावेशी विद्यालयहरूमा रुपान्तरण सहित समावेशी शिक्षालाई प्रवर्द्धन गर्ने अवधारणा अनुरूप सोही अनुसारका कार्ययोजनाहरू तय गरि कार्यक्रम संचालन गर्नुपर्ने देखीन्छ । विध्यालयका भौतिक संरचनाहरूलाई समेत समावेशी प्रयोगकर्ता मैत्री निर्माण गरि शुक्लाफाँटा नगरपालिका क्षेत्र भित्रका सबै विद्यालयहरूलाई समावेशी शिक्षा तर्फ उन्मुख गराउने किसिमका कार्यक्रम संचालन गर्नुपर्ने देखिन्छ ।

#### ५.१.२० शैक्षिक गुणस्तर सम्बन्धी विवरण

शुक्लाफाँटा नगरपालिका क्षेत्र भित्र रहेका ३२ वटा सामुदायिक विध्यालयहरूको शैक्षिक गुणस्तर अभिवृद्धिका लागि नियमित प्र.अ.हरूको बैठक राखिएको । शिक्षा समिति मार्फत नियमित अनुगमन गर्ने गरिएको । स्थानीय पाठ्यक्रम तयार भएको छ भने पाठ्य पुस्तक तयारी गर्ने योजनानरहेको छ । सबै विध्यालयहरूमा एकिकृत पाठ्यक्रम अनुसार अध्ययन अध्यापनका कार्यक्रमहरू संचालन गरिएको र सबै विध्यालयहरूमा ईन्टरनेट सुविधा रहेको हुँदा आगामी दिनमा शुक्लाफाँटा नगरपालिकाको सबै विध्यालयहरूमा ईन्टरनेट सुविधा पुर्याई सुचना प्रविधी सहित शिक्षा क्षेत्र सुधारका कार्यक्रम संचालन गर्नुपर्ने देखीन्छ ।

क्र.सं	वडा नम्बर	विद्यालयको नाम, ठेगाना र किसिम	अपाङ्ग विद्यार्थी स्रोत कक्षा (भएको/नभएको)	CBEGRA कार्यान्वयन (भएको/नभएको)	एकीकृत पाठ्यक्रम (भएको/नभएको)	इन्टरनेट सुविधा (भएको/नभएको)	छुट्टै प्रधानाध्यापक दरबन्दी (भएको/नभएको)
१	१	श्री राम आधारभूत विद्यालय वैषाखा सिविर	नभएको	भएको	भएको	भएको	नभएको
२	१	श्री कृष्ण मा वि रामनगर	नभएको	भएको	भएको	भएको	नभएको
३	१	श्री सिद्धबैजनाथ उ मा वि वन्साहा	नभएको	भएको	भएको	भएको	नभएको
४	१	श्री जनजाग्रिती मा वि गणेशपुर	नभएको	भएको	भएको	भएको	नभएको

५	१	श्री जनचेतना आधारभूत विद्यालय, चौधरीटोल	नभएको	भएको	भएको	भएको	नभएको
६	२	श्री बैजनाथ आधारभूत विद्यालय लक्ष्मीपूर	नभएको	भएको	भएको	भएको	नभएको
७	३	श्री जनज्योती आधारभूत विद्यालय जोनापुर	नभएको	भएको	भएको	भएको	नभएको
८	४	श्री राष्ट्रिय उ मा वि, पिपलाडी	नभएको	भएको	भएको	भएको	नभएको
९	४	श्री कालिका मा वि, असेना	नभएको	भएको	भएको	भएको	नभएको
१०	५	श्री शिवशंकर मा वि गर्जमुनी	नभएको	भएको	भएको	भएको	नभएको
११	५	श्री बैजनाथ आधारभूत विद्यालय, खजुवा	नभएको	भएको	भएको	भएको	नभएको
१२	६	श्री बैजनाथ मा वि कसरौल	नभएको	भएको	भएको	भएको	नभएको
१३	७	श्री धर्मजनता मा वि स्टेशनपूर	नभएको	भएको	भएको	भएको	नभएको
१४	७	श्री भवानी आ वि जूडा	नभएको	भएको	भएको	भएको	नभएको
१५	७	श्री शान्ति आ वि शान्तिपूर	नभएको	भएको	भएको	भएको	नभएको
१६	७	श्री कृष्ण मा वि सिमलफाँटा	नभएको	भएको	भएको	भएको	नभएको
१७	८	श्री बैजनाथ आ वि पारीफाँटा	नभएको	भएको	भएको	भएको	नभएको
१८	८	श्री जनभावना आधारभूत नौखरी	नभएको	भएको	भएको	भएको	नभएको
१९	८	श्री सिद्धनाथ मा वि बेलडाँडी	नभएको	भएको	भएको	भएको	नभएको
२०	८	श्री पञ्चकोटी मणिकाधाम आ वि पिल्लरी	नभएको	भएको	भएको	भएको	नभएको
२१	९	श्री असिग्राम माध्यामिक विद्यालय सिसेया	नभएको	भएको	भएको	भएको	नभएको
२२	९	श्री मंगल आधारभूत विद्यालय सिसेया	नभएको	भएको	भएको	भएको	नभएको
२३	१०	श्री कृष्ण मा वि झलारी	नभएको	भएको	भएको	भएको	नभएको
२४	१०	श्री त्रिमूती आधारभूत विद्यालय, त्रिपुरेश्वर	नभएको	भएको	भएको	भएको	नभएको
२५	११	श्री सरस्वती माध्यामिक विद्यालय अमरपूर	नभएको	भएको	भएको	भएको	नभएको
२६	११	श्री दशरथ आधारभूत विद्यालय, अमरपुर	नभएको	भएको	भएको	भएको	नभएको
२७	११	श्री सिद्धबैजनाथ आधारभूत विद्यालय, कपलवापुर	नभएको	भएको	भएको	भएको	नभएको

२८	११	श्री दिपनगर आधारभूत विद्यालय, दिपनगर	नभएको	भएको	नभएको	भएको	नभएको
२९	१२	श्री शिवशक्ति मा वि कालागौडी	नभएको	भएको	नभएको	भएको	नभएको
३०	१२	श्री सरस्वति आ वि चित्रपूर	नभएको	भएको	नभएको	भएको	नभएको
३१	१२	श्री सिद्धनाथ आ वि वसन्तपूर	नभएको	भएको	नभएको	भएको	नभएको
३२	१२	श्री मिलन आ वि आन्द्रजाला	नभएको	भएको	नभएको	भएको	नभएको

श्रोत: शिक्षा शाखा, शुक्लाफाँटा नगरपालिका, २०७९

#### ५.१.२१ बाल मैत्री शिक्षा सम्बन्धी विवरण

शुक्लाफाँटा नगरपालिका क्षेत्र भित्रका सबै विद्यालयका प्रधानाध्यापक, शिक्षक, विद्यालय व्यवस्थापन समितिका सदस्यहरूलाई वालमैत्री शिक्षा सम्बन्धी अभिमुखीकरण कार्यक्रम सञ्चालन गरिएको। वालवालिका माथी लट्टी प्रयोग नगर्ने, वालमैत्री शौचालय, धारा उपलब्ध गराइएको। नाम विगारेर बोलाउन नपाईने व्यवस्था गरिएको। चकटीको व्यवस्था गरिएको। हिंसालाई निरुत्साहित गरी वालमैत्री शिक्षण सिकाई कार्यलाई अगाडी बढाइएको छ।

क्र.सं.	वडा नम्बर	विद्यालयको नाम र ठेगाना	विद्यालय शान्ति क्षेत्र कार्यान्वयन (भएको/नभएको)	विद्यालय सुधार योजना अद्यावधिक (भएको/नभएको)	बाल क्लबगठन (भएको/नभएको)	बालमैत्री शिक्षण विधिको प्रयोग (भएको/नभएको)
१	१	श्री राम आधारभूत विद्यालय वैषाखा सिविर	भएको	भएको	नभएको	भएको
२	१	श्री कृष्ण मा वि रामनगर	भएको	भएको	नभएको	भएको
३	१	श्री सिद्धबैजनाथ उ मा वि वन्साहा	भएको	भएको	नभएको	भएको
४	१	श्री जनजाग्रिती मा वि गणेशपूर	भएको	भएको	नभएको	भएको
५	१	श्री जनचेतना आधारभूत विद्यालय, चौधरीटोल	भएको	भएको	नभएको	भएको
६	२	श्री बैजनाथ आधारभूत विद्यालय लक्ष्मीपूर	भएको	भएको	नभएको	भएको
७	३	श्री जनज्योती आधारभूत विद्यालय जोनापुर	भएको	भएको	नभएको	भएको



८	४	श्री राष्ट्रिय उ मा वि, पिपलाडी	भएको	भएको	नभएको	भएको
९	४	श्री कालिका मा वि, असैना	भएको	भएको	नभएको	भएको
१०	५	श्री शिवशंकर मा वि गर्जमुनी	भएको	भएको	नभएको	भएको
११	५	श्री बैजनाथ आधारभूत विद्यालय, खजुवा	भएको	भएको	नभएको	भएको
१२	६	श्री बैजनाथ मा वि कसरौल	भएको	भएको	नभएको	भएको
१३	७	श्री धर्मजनता मा वि स्टेशनपूर	भएको	भएको	नभएको	भएको
१४	७	श्री भवानी आ वि जूडा	भएको	भएको	नभएको	भएको
१५	७	श्री शान्ति आ वि शान्तिपूर	भएको	भएको	नभएको	भएको
१६	७	श्री कृष्ण मा वि सिमलफाँटा	भएको	भएको	नभएको	भएको
१७	८	श्री बैजनाथ आ वि पारीफाँटा	भएको	भएको	नभएको	भएको
१८	८	श्री जनभावना आधारभूत नौखरी	भएको	भएको	नभएको	भएको
१९	८	श्री सिद्धनाथ मा वि बेलडाँडी	भएको	भएको	नभएको	भएको
२०	८	श्री पञ्चकोटी मणिकाधाम आ वि पिल्लरी	भएको	भएको	नभएको	भएको
२१	९	श्री असिग्राम माध्यामिक विद्यालय सिसैया	भएको	भएको	नभएको	भएको
२२	९	श्री मंगल आधारभूत विद्यालय सिसैया	भएको	भएको	नभएको	भएको
२३	१०	श्री कृष्ण मा वि झलारी	भएको	भएको	नभएको	भएको
२४	१०	श्री त्रिमूती आधारभूत विद्यालय, त्रिपुरेश्वर	भएको	भएको	नभएको	भएको
२५	११	श्री सरस्वती माध्यामिक विद्यालय अमरपूर	भएको	भएको	नभएको	भएको
२६	११	श्री दशरथ आधारभूत विद्यालय, अमरपुर	भएको	भएको	नभएको	भएको
२७	११	श्री सिद्धबैजनाथ आधारभूत विद्यालय, कपलवापुर	भएको	भएको	नभएको	भएको

२८	११	श्री दिपनगर आधारभूत विद्यालय, दिपनगर	भएको	भएको	नभएको	भएको
२९	१२	श्री शिवशक्ति मा वि कालागौडी	भएको	भएको	नभएको	भएको
३०	१२	श्री सरस्वति आ वि चित्रपूर	भएको	भएको	नभएको	भएको
३१	१२	श्री सिद्यनाथ आ वि वसन्तपूर	भएको	भएको	नभएको	भएको
३२	१२	श्री मिलन आ वि आन्द्रजाला	भएको	भएको	नभएको	भएको

श्रोत: शिक्षा शाखा, शुक्लाफाँटा नगरपालिका, २०७९

#### ५.१.२२ विद्यालयको भौतिक अवस्था

भौतिक अवस्था सम्बन्धि बिस्तृत विवरण ५.१.१३ मा उल्लेख गरिएको छ ।

#### ५.१.२३ स्रोत नक्शा

### २ स्वास्थ्य तथा पोषण

#### ५.२.१ स्वास्थ्य संस्था (अस्पताल, प्राथमिक स्वास्थ्य केन्द्र, स्वास्थ्य चौकी र आयुर्वेद केन्द्र) को विवरण

शुक्लाफाँटा नगरपालिकामा हाल सम्म कुनै पनि प्रकारको अस्पताल संचालनमा नरहेको र झलारी स्वास्थ्य केन्द्र, पिताम्बर स्वास्थ्य चौकी, पिपलाडी स्वास्थ्य चौकी र २ वटा शहरी स्वास्थ्य केन्द्र (वडा नं १ र ८) वाट १२ वटै वडाहरु समेटने गरी स्वास्थ्य सेवा प्रवाह भइरहेको अवस्था छ । शुक्लाफाँटा नगरपालिकाको हालको स्वास्थ्य संस्थाहरुको विवरण निम्नअनुसार रहेबो पाईन्छ ।

क्र.सं.	स्वास्थ्य संस्थाको नाम र ठेगाना	वडा नम्बर	संस्थाको प्रकार	स्वास्थ्यकर्मी			शैया संख्या	सेवा तथा सुविधा (उपलब्ध छ/छैन)									
				स्वीकृत दरबन्दी	पुर्तिको अवस्था			प्रसूति सेवा	ल्याव	क्लिनिक	एक्सरे सेवा	परिवार नियोजन सेवा	खोप सेवा	एस सिटि	परामर्श सेवा	सुरक्षित मातृत्व सेवा	रक्त संचारसेवा
					स्थायी	करार											
१	झलारी स्वास्थ्य चौकी	१०	३	६	७	८	२	छ	छ	छ	छैन	छ	छ	छैन	छ	छ	छैन
२	पिताम्बर स्वास्थ्य चौकी	७	३	६	६	०	०	छ	छ	छैन	छैन	छ	छ	छैन	छ	छ	छैन
३	पिपलाडी स्वास्थ्य चौकी	४	३	६	६	०	०	छ	छ	छैन	छैन	छ	छ	छैन	छ	छ	छैन

४	आधारभूत स्वास्थ्य सेवा केन्द्र गणेशपुर	१	१३	२	२	९	२	छैन	छैन	छैन	छैन	छ	छ	छैन	छ	छ	छैन
५	आधारभूत स्वास्थ्य सेवा केन्द्र रानीपुर	२	१३	२	१	१	०	छैन	छैन	छैन	छैन	छ	छ	छैन	छ	छ	छैन
६	आधारभूत स्वास्थ्य सेवा केन्द्र जोनापुर	३	५	२	१	०	०	छैन	छैन	छैन	छैन	छ	छैन	छैन	छ	छ	छैन
७	आधारभूत स्वास्थ्य सेवा केन्द्र गर्जमनी	५	१८	२	०	२	०	छैन		छैन							छैन
८	आधारभूत स्वास्थ्य सेवा केन्द्र कसरौल	६	१५	२	१	०	०	छैन	छैन	छैन	छैन	छैन	छैन	छैन	छ	छैन	छैन
९	आधारभूत स्वास्थ्य सेवा केन्द्र पारिफाँटा	८	१५	२	१	०	०	छैन	छैन	छैन	छैन	छैन	छैन	छैन	छ	छैन	छैन
१०	आधारभूत स्वास्थ्य सेवा केन्द्र सिसैया	९		२				छैन		छैन							छैन
११	आधारभूत स्वास्थ्य सेवा केन्द्र कालागौडी	१२		२				छैन		छैन							छैन
१२	बन्साहा शहरी स्वास्थ्य केन्द्र	१		४				छ		छ							छैन
१३	दिपनगर शहरी स्वास्थ्य केन्द्र	११		४				छ		छैन							छैन
१४	वेलडाडी शहरी स्वास्थ्य केन्द्र	८		४				छैन		छैन							छैन

श्रोत: स्वास्थ्य शाखा, शुक्लाफाँटा नगरपालिका, २०७९

५.२.१.१पालिकाको मातहतमा रहेका स्वास्थ्य संस्थाका सेवा इकाई

शुक्लाफाँटा नगरपालिका स्तरमा रहेका स्वास्थ्य संस्थाका सेवा इकाईको वडागत विवरण निम्नअनुसार रहेको पाईन्छ ।

वडा नं.	प्रा.स्वा. केन्द्र	स्वा. चौकी	अस्पताल	गाउँघर क्लिनिक	महिला स्वास्थ्य स्वयंम सेविका	सामुदायिक स्वास्थ्य इकाई	सहरी स्वास्थ्य केन्द्र	आधारभुत स्वास्थ्य सेवा केन्द्र	निजी अस्पताल र पोलिक्लिनिक	निजी मेडिकल	कैफियत
१	०	०	०	०	२	८	१	१	०	०	
२	०	०	०	०	०	४	०	१	०	०	
३	०	०	०	०	१	६	०	१	०	०	
४	०	१	१	०	१	६	०	०	०	०	
५	०	०	०	०	१	१२	०	१	०	०	
६	०	०	०	०	१	४	०	१	०	०	
७	०	१	०	०	२	१२	०	०	०	०	
८	०	०	०	०	३	१३	१	०	०	०	
९	०	०	०	०	२	५	०	१	०	०	
१०	०	१	०	०	३	६	०	०	१	२	
११	०	०	०	०	२	१०	१	०	०	०	
१२	०	०	०	०	२	७	०	१	०	०	
जम्मा	०	३	०	०	२०	९३	०	८	१	२	

श्रोत:स्वास्थ्य शाखा, शुक्लाफाँटा नगरपालिका, २०७९

५.२.२. स्वास्थ्य संस्थामा उपलब्ध तथा कार्यरत चिकित्सक, स्वास्थ्यकर्मी र अन्य जनशक्ति विवरण

शुक्लाफाँटा नगरपालीकामा हाल सम्म ३ वटा स्वास्थ्य चौकी र २ वटा शहरी स्वास्थ्य केन्द्र वाट १२ वटै वडाहरु समेटने गरी स्वास्थ्य सेवा प्रवाह भइरहेको अवस्था छ । तलको तालिकामा यस नगरपालिकाको स्वास्थ्य संस्थामा उपलब्ध तथा कार्यरत, स्वास्थ्यकर्मी र अन्य जनशक्तिको विवरण तलको तालिका बाट प्रस्तुत गरिएको छ ।

क्र.सं.	स्वास्थ्य संस्थाको नाम र ठेगाना	वडा नम्बर	कार्यरत स्वास्थ्यकर्मीको संख्या								
			विशेषज्ञ चिकित्सक	सामान्य चिकित्सक	हे.अ.	नर्स	अहेव	अनमी	ल्याव टेक्सिसियन	अन्य	का.स.
१	झलारी स्वास्थ्य चौकी	१०	०	०	३	१	१	४	१	३	२
२	पिताम्बर स्वास्थ्य चौकी	७	०	०	१	०	३	५	१	३	०
३	पिपलाडी स्वास्थ्य चौकी	४	०	१	३	१	३	४	१	३	३
४	आधारभूत स्वास्थ्य सेवा केन्द्र गणेशपुर	१	०	०	१	०	२	३	०	१	२
५	आधारभूत स्वास्थ्य सेवा केन्द्र रानीपुर	२	०	०	१	०	१	१	०	१	०
६	आधारभूत स्वास्थ्य सेवा केन्द्र जोनापुर	३	०	०	१	०	०	१	०	०	०
७	आधारभूत स्वास्थ्य सेवा केन्द्र गर्जमनी	५	०	०	१	०	०	१	०	०	०
८	आधारभूत स्वास्थ्य सेवा केन्द्र कसरौल	६	०	०	१	०		१	०		
९	आधारभूत स्वास्थ्य सेवा केन्द्र पारिफाँटा	८	०	०	१	०		१	०		
१०	आधारभूत स्वास्थ्य सेवा केन्द्र सिसैया	९	०	०	१	०		१	०		
११	आधारभूत स्वास्थ्य सेवा केन्द्र कालागौडी	१२	०	०	१	०		१	०		
१२	बन्साहा शहरी स्वास्थ्य केन्द्र	१	०	०	१	०		१	१		
१३	दिपनगर शहरी स्वास्थ्य केन्द्र	११	०	०	१	०		१	०		
१४	बेलडाडी शहरी स्वास्थ्य केन्द्र	८	०	०	१	०		१	०		
	जम्मा		०	१	१८	२	१०	१७१	४	११	७

श्रोत: स्वास्थ्य शाखा, शुक्लाफाँटा नगरपालिका, २०७९

### ५.२.३ प्राथमिक स्वास्थ्य सेवाको पहुँचको अवस्था (प्रमुख बस्तीहरूबाट स्वास्थ्य संस्था पुग्न लाने समय)

शुक्लाफाँटा नगरपालिकामा रहेका ३ वटा स्वास्थ्य चौकी र ३ वटा शहरी स्वास्थ्य केन्द्र र ९ वटै आधारभूत स्वास्थ्य सेवा केन्द्रबाट १२ वटै वडाहरू समेटने गरी स्वास्थ्य सेवा प्रवाह भइरहेको अवस्था छ । शुक्लाफाँटा नगरपालिकाबाट संचालनमा रहेका स्वास्थ्य संस्थाहरू सबै वस्तीलाई पायक पर्ने स्थानमा रहेका र मुख्य बस्ती बाट स्वास्थ्य चौकीमा पुग्न ६१ प्रतिशत परिवारलाई ३० देखि ६० मिनेट लाग्छ भने ३३ प्रतिशत परिवारलाई ३० मिनेटमा स्वास्थ्य सेवाको पहुँचमा रहेको पाईन्छ । त्यसै गरी शुक्लाफाँटा नगरपालिकाबाट भिमदत्त नगरपालिका, कञ्चनपुरमा रहेको महाकाली अस्पतालमा पुग्न ४७ प्रतिशत परिवारलाई १ देखि २ घण्टा समय लाग्छ भने ३३ प्रतिशत परिवारलाई ३० देखि ६० मिनेट समय लाग्छ र ७ प्रतिशत परिवारलाई ३० मिनेट समय लाग्छ । यस नगरपालिकाको स्वास्थ्य सेवाको पहुँचको अवस्थामा वडागत विवरण तलको तालिकामा प्रस्तुत गरिएको छ ।

वडा नम्बर	स्वास्थ्य संस्था					अस्पताल				
	३० मिनेट	३०-६० मि	१-२ घण्टा	२-४ घण्टा	४ घण्टा भन्दा वढी	३० मिनेट	३०-६० मि	१-२ घण्टा	२-४ घण्टा	४ घण्टा भन्दा वढी
१	१६९	९३७	५९	०	०	३०	१६६	८२९	१३७	३
२	३२०	१००	३	०	०	५८	५९	२८५	२१	०
३	३२५	९०	०	०	०	१६	३५३	४६		०
४	३९५	३३१	२	०	०	२३२	४५३	४३		०
५	२६९	७९३	९	०	१	३	३९६	६६७	६	०
६	१११	२९७	२	०	०	४६	३१३	४७	२	२
७	६४६	५५८	१०	०	०	२२	४३३	७५४	५	
८	१४६	११६६	३४	०	०	१	११	१३०४	३०	०
९	२०३	३६७		०	०	५१	५१२	७		०
१०	६०४	२६१	७	०	०	१७५	१४८	५४६	३	०
११	६१	९५६	३०२	३	०	६८	६२१	३७९	२५३	१
१२	१९४	५१७	२०९	१	०	१	३	३६	८७५	६
<b>जम्मा</b>	<b>३४४३</b>	<b>६३७३</b>	<b>६३७</b>	<b>४</b>	<b>१</b>	<b>७०३</b>	<b>३४६८</b>	<b>४९४३</b>	<b>१३३२</b>	<b>१२</b>

श्रोत:शुक्लाफाँटा नगरपालिका स्तरिय घरधुरी सर्वेक्षण, २०७९

### ५.२.४ उपलब्ध स्वास्थ्य सेवा तथा सुविधाहरू

शुक्लाफाँटा नगरपालिकामा ३ वटा स्वास्थ्य चौकी, ३ वटा शहरी स्वास्थ्य केन्द्र, ९ वटा आधारभूत स्वास्थ्य सेवा केन्द्र, २० वटा खोप क्लिनिक, २ निजि पोलिक्लिनिक तथा २५ वटा निजि क्लिनिकहरू सञ्चालनमा छन् । यी संस्थाबाट पाइने सम्पूर्ण स्वास्थ्य सेवाहरूको विवरण निम्न अनुसार रहेको पाईन्छ । खोप कार्यक्रम, समुदायमा आधारित नवशिशु तथा वालरोगको एकिकृत व्यवस्थापन कार्यक्रम, पोषण कार्यक्रम, शिशु कुपोषणको एकिकृत व्यवस्थापन कार्यक्रम, सुरक्षित मातृत्व कार्यक्रम, परिवार नियोजन कार्यक्रम, गाउँघर क्लिनिक र समुदाय स्तर स्वास्थ्य कार्यक्रम, कुष्ठरोग

नियन्त्रण कार्यक्रम, क्षयरोग नियन्त्रण कार्यक्रम, जङ्खब्क्ष्म्क् कार्यक्रम, ल्याव सेवा आदी । शुक्लाफाँटा नगरपालिकामा उपलब्ध स्वास्थ्य सेवा तथा सुविधाहरुको विवरण निम्न अनुसार रहेको पाईन्छ ।

- ओ.पि.डी सेवा
- सुरक्षित मातृत्व सेवा
- सुरक्षित गर्भपतन सेवा ( गर्भ जाँच, सुत्केरी सेवा )
- परिवार नियोजन सेवा
- प्रयोगशाला सेवा
- निशुल्क औषधी वितरण सेवा
- खोप तथा गाउँघर क्लिनिक सेवा
- पोषण परामर्श तथा उपचार सेवा
- PMTCT सेवा
- प्राथमिक उपचार तथा परामर्श सेवा
- किशोर किशोरी सेवा
- एकिकृत बालरोग ब्यावस्तथापन सेवा
- DOTS सेवा आदी

श्रोत: स्वास्थ्य शाखा, शुक्लाफाँटा नगरपालिका, २०७९

#### ५.२.५ खोप सेवा तथा सुरक्षित मातृत्व सम्बन्धी विवरण

शुक्लाफाँटानगरपालिकाको खोप सेवा तथा सुरक्षित मातृत्व सम्बन्धीको आधारमा जनसंख्या हेर्दा तुलनात्मक रुपमा झलारी स्वास्थ्य चौकी बाट बढि बालबालिकाहरुमा खोप सेवा पाएको देखिएको छ, भने सबै भन्दा बढी खोप सेवा ०-५ बर्ष मुनिका बालबालिकाहरुले पाएको देखिएको छ । यस नगरपालिकाको खोप सेवा तथा सुरक्षित मातृत्व सम्बन्धी विवरण तलको तालिका बाट प्रस्तुत गरिएको छ ।

वडा नं.	स्वास्थ्य संस्थाको नाम	बालबालिका संख्या			खोप लिने बालबालिका संख्या						५ बर्ष मुनीका बालबालिका	
		१ बर्ष मुनिका	२ बर्ष मुनिका	५ बर्ष मुनिका	विसि जि	पेण्टा भ्या लेण्ट	पेण्टा भ्या लेण्ट तेश्रो	पोलियो तेश्रो	दादुरा/रुबेला	जापानिज इन्सफला इटिस (जे.ई.)	बृद्धि अनुगमन गरिएका	बृद्धि अनुगमन गरिएका मध्ये कुपोषित
१०	झलारी स्वास्थ्य चौकी	३५९	६८६	१६७ ७	२९७	३०२	३०२	२९५	२९१	६०४	४०	३५९
७	पिताम्बर स्वास्थ्य चौकी	२४९	२४९	१३१ ८	१९७	१९८	१९८	१९०	१९१	१८०	१५	२४९

४	पिपलाडी स्वास्थ्य चौकी	२७६	५५१	१२७	४१९	४१२	४१२	३६९	३८२	२४६	१३	२७६
१	शहरी स्वास्थ्य केन्द्र बन्साहा	२९९	६२८	१५८	६७	६५	६५	५७	६९	४६१	११	२९९
८	शहरी स्वास्थ्य केन्द्र बेलडाँडी	०	०	०	०	०	०	०	०	०	०	०
१२	गाउँघर क्लिनिक	०	०	०	०	०	०	०	०	०	०	०
११	गाउँघर क्लिनिक दिपनगर	०	०	०	०	०	०	०	०	०	०	०
जम्मा		११८	२४०	५२५	९१३	९१२	९१२	८५१	८६४	१४९१	७९	११८३
		३	१	२						(६२%)	(५.२%)	

श्रोत:स्वास्थ्य शाखा, शुक्लाफाँटा नगरपालिका, २०७९

#### ५.२.६ बाल स्वास्थ्य तथा कुपोषणको अवस्था

शुक्लाफाँटा नगरपालिकामा कुपोषणका आधारमा जनसंख्या हेर्दा तुलनात्मक रूपमा वार्ड नम्बर ८ र ७ मा बढि बालबालिकाहरुमा कुपोषण देखिएको छ भने वार्ड नम्बर ४, ९ र १० मा कुनै पनि बालबालिकामा कुपोषण देखिएको छैन । शुक्लाफाँटा नगरपालिकामा ५७ जना १.० प्रतिशत वालवालिकामा कुपोषण रहेको पाईन्छ । शुक्लाफाँटा नगरपालिकाको वडागत रूपमा बाल स्वास्थ्य तथा कुपोषणको अवस्थाको विवरण निम्नअनुसार रहेको छ ।

वार्ड नं.	कुपोषण भएको			कुपोषण नभएको			कुपोषण प्रतिशत		
	वालक	वालि का	जम्मा	वलक	वालि का	जम्मा	वालक	वालिका	जम्मा
१	३	२	५	३५६	२९९	६५५	०.५	०.३	०.८
२	२	०	२	१४२	१०७	२४९	०.८	०.०	०.८
३	१	४	५	९८	७९	१७७	०.५	२.२	२.७
४	०	०	०	१९८	१७९	३७७	०.०	०.०	०.०
५	२	१	३	३१३	२५३	५६६	०.४	०.२	०.५
६	१	१	२	११९	९६	२१५	०.५	०.५	०.९
७	६	३	९	३७८	३१०	६८८	०.९	०.४	१.३
८	१२	१३	२५	४२१	३९९	८२०	१.४	१.५	३.०
९	०	०	०	१८६	१६१	३४७	०.०	०.०	०.०
१०	०	०	०	२४८	२३३	४८१	०.०	०.०	०.०
११	३	१	४	४१९	३३५	७५४	०.४	०.१	०.५
१२	१	१	२	३०७	२४२	५४९	०.२	०.२	०.४
जम्मा	३१	२६	५७	३१८५	२६९३	५८७८	०.५	०.४	१.०



श्रोत:शुक्लाफाँटा नगरपालिका स्तरिय घरधुरी सर्वेक्षण, २०७९

### ५.२.७ प्रमुख रोग र उपचार सम्बन्धी विवरण

शुक्लाफाँटा नगरपालिका भित्र आ.व. २०७९/८० मा स्वास्थ्य संस्थाहरूबाट उपचार लिएका विरामीहरू मध्ये १० वटा प्रमुख रोगहरूको विवरणमा माथिल्लो श्वास मार्गको संक्रमण (URTI), पेट दुखेको (Abdominal Pain), तल्लो श्वास मार्गको संक्रमण (LRTI), मांशपेशीको दुखाई (Backache), लडेर चोटपटक (Fall Injury, fractures, Viral Influenza), टाउको दुख्ने (Headache), ग्यास्ट्रीक (Gastritis), दाद, लुतो प्रजाति (Fungal Infection) र रुघाखोकि (Rhinitis) रहेको पाईएको छ । शुक्लाफाँटा नगरपालिकामा देखिएका प्रमुख रोग र उपचार सम्बन्धी विवरण तलको तालिका बाट प्रस्तुत गरिएको छ ।

क्र.सं.	रोगको नाम	रोगी/विरामी संख्या	उपचार भएको संख्या	फलोअप गरिएको संख्या	रेफर गरिएको संख्या	मृत्यु भएको संख्या
१	टाउको दुख्ने (Headache)	१७९४	१७९४	०	०	०
२	ग्यास्ट्रीक-अल्सर	२८३०	२८३०	०	०	०
३	लुतो (Scabies)	०	०	०	०	०
४	माथिल्लो श्वास मार्गको संक्रमण – (URTI)	५००४	५००४	०	०	०
५	पेट दुखेको (Abdominal Pain)	१८०२	१८०२	०	०	०
६	रुघाखोकि (Rhinitis)	२५१६	२५१६	०	०	०
७	मांशपेशीको दुखाई (Backache)	१७४२	१७४२	०	०	०
८	लडेर चोटपटक (Fall Injury)	१४८६	१४८६	०	०	०
९	दाद प्रजाति (Fungal Infection)	०	०	०	०	०
१०	कानको समस्या (Ear Infection)	०	०	०	०	०
११	निमोनिया	६०३	६०३	२०७	२२	छैन
१२	झाडा पखाला	२५४२	२५४०	१५१	१	०
१३	मलेरिया	७	७	७	छैन	छैन
१४	कालाजार	छैन	छैन	छैन	छैन	छैन
१५	क्षय रोग (टिबी)	६८	६८	५५	छैन	छैन
१६	कुष्ठ रोग	२	२	२	छैन	छैन
१७	रक्तचाप	३०३	३०३	२२८	०	०
१८	मुटु रोग	३५	३५	३५	०	०
१९	पक्षघात	०	०	०	०	०

२०	एचआइभि एड्स	०	०	०	०	०
२१	क्यान्सर	०	०	०	०	०
२२	मधुमेह (चिनी रोग)	१९३	१९३	१५०	०	०
२३	दम (स्वासप्रश्वास)	२६९	२६९	२०४	०	०
२४	प्रसूतिजन्य रोग	०	०	०	०	०
२५	हेपाटाइटिस	१	१	१	१	
२६	मेनेनजाइटिस	०	०	०	०	०
२७	हेमोफेलिया	०	०	०	०	०
२८	अन्य.....	६२४९	६२४९	०	०	०
	जम्मा	२७४४६	२७४४४	१०४०	२४	०

श्रोत: स्वास्थ्य शाखा, शुक्लाफाँटा नगरपालिका, २०७९

### ५.२.८ सुरक्षित मातृत्व

शुक्लाफाँटानगरपालिकामा सुरक्षित मातृत्वका लागि ४ वटै स्वास्थ्य संस्थाहरु बाट जनचेतना मुलक क्रियाकलापहरु, परामर्श सेवा, आमा समुह छलफल, पोषण कार्यक्रम, सन्देश मुलक जिंगल प्रसारण गरि समुदायलाई जानकारी गराउन प्रयास गरेको पाईन्छ, यसका साथै मोवाईल एस.एम.एस. सेवा, नियमित निगरानी तथा अनुगमन, घरभेट कार्यक्रम र सुरक्षित मातृत्व कार्यक्रम समेत संचालन गरिएको छ । शुक्लाफाँटानगरपालिकामा सुरक्षित मातृत्व सम्बन्धी विवरणतलको तालिका बाट प्रस्तुत गरिएको छ ।

वडा नम्बर	स्वास्थ्य संस्थाको नाम	गत बर्षको गर्भवती/ प्रसूति भएका महिला संख्या	टि.टि. खोप लिने गर्भवती		गर्भावस्थाको ४ पटक जाँच गराउने गर्भवती संख्या	प्रसूति भएको आधारमा गर्भवतीको संख्या		
			टी.टी.१(पहिलो जाँचमा)	टी.टी. २(पहिलो खोप लिएको एक महिना पछि)		स्वास्थ्य संस्थामा	दक्षस्वास्थ्य कर्मी (SBA)को सहयोगमा घरमा	स्वास्थ्यकर्मीको अनुपस्थितिमा घरमा
१०	झलारी स्वास्थ्य चौकी	३७०	१०३	२७७	२३३	२२८	०	०
७	पिताम्बर स्वास्थ्य चौकी	२५७	१२८	१७५	१५०	१०२	०	०
४	पिपलाडी स्वास्थ्य चौकी	५९४	१७०	३९०	१४०	१५१	०	०
१	शहरी स्वास्थ्य केन्द्र बन्साहा	१२	६४	४६	९६	१२	०	०
जम्मा		१२३३	४६५	८८८	६१९	४९३	०	०

श्रोत:स्वास्थ्य शाखा, शुक्लाफाँटा नगरपालिका, २०७९

### ५.२.९ स्रोत नक्शा

## ५.३ खानेपानी तथा सरसफाई

### ५.३.१ खानेपानी सुविधाको अवस्था

शुक्लाफाँटा नगरपालिकामा रहेका कुल घरपरिवार मध्ये खानेपानीका लागि ट्युबवेल =हेन्डपम्पा प्रयोग गर्ने ८६.५ प्रतिशत रहेका छन् भने पाईप, धारा प्रयोग गर्ने ११ प्रतिशत रहेका छन् । अन्य इनार =कुवा तथा खोला=नदीको पानी प्रयोग गर्ने घरपरिवार अल्पसंख्यक रहेको देखिएको छ । शुक्लाफाँटा नगरपालिकाको खानेपानी सुविधाका आधारमा घरपरिवार सम्बन्धी वडागत विवरण निम्न अनुसार रहेको छ ।

वडा नं.	अन्य	ट्युबवेल/ हेन्डपम्प	डिप वोरिङ्ग	ढाकिएको इनार/कुवा	नदी खोला	पाइपधारा घर कम्पाउण्ड बाहिर	पाइपधारा घर कम्पाउण्डमा	जम्मा
१	५७	११२४	९	५		१४	७	१२१६
२	१३	५००	२				१३	५२८
३	५	५६४	२	१			१०	५८२
४	२६	६०४	८	२	१	४५	८०	७६६
५	९	१०१५	५	१		१	१०	१०४१
६	१७	३७२	१		१	३	१४८	५४२
७	१३	१२४०	१९		१	२	८	१२८३
८	५	१०६७	१०		५	१५०	२५	१२६२
९	१७	६३९	२७	१		३	२	६८९
१०	११	५०७	१५	३		३८	४६३	१०३७
११	५	१३९२	२	२	२	११	२५८	१६७२
१२	८	९५७	३				१७	९८५
<b>जम्मा</b>	<b>१८६</b>	<b>९९८१</b>	<b>१०३</b>	<b>१५</b>	<b>१०</b>	<b>२६७</b>	<b>१०४१</b>	<b>११६०३</b>
प्रतिशत	२	८६	१	०	०	२	९	१००

श्रोत: शुक्लाफाँटा नगरपालिका स्तरिय घरधुरी सर्वेक्षण, २०७९

### ५.३.२ खानेपानीको श्रोतको विवरण

यस शुक्लाफाँटा नगरपालिकामा बसोबास गर्ने मानिसहरू विशेषगरी जमिन मुनीको पानी ट्युबवेल=हेन्ड पम्पको माध्यमबाट खानेपानीको प्रयोग गर्ने गर्दछन् साथै केहि भागमा पाईपधाराको पानीहरू प्रयोग गर्ने भएकाले उल्लेखीत श्रोतहरू नै शुक्लाफाँटा नगरपालिका क्षेत्रको मुख्य खानेपानी श्रोतको रूपमा रहेको छ ।

### ५.३.३ शौचालय प्रयोगको अवस्था

शुक्लाफाँटा नगरपालिकामा रहेका ११६०३ घरपरिवार मध्ये २ प्रतिशत घरपरिवारमा कुनै किसिमको सौचालय नभएको देखिएको छ । तथ्यांक अनुसार ५८.० प्रतिशत घरपरिवारले फलस भएको (सेप्टी ट्यांक), ३० प्रतिशत घरपरिवारले

साधारण शौचालय प्रयोग गर्ने गरेको देखिएको छ । शुक्लाफाँटा नगरपालिकाको वडागत रुपमा शौचालय प्रयोगको अवस्था निम्नअनुसार रहेको पाईन्छ ।

वडा नं.	कच्ची चर्पी	प्लस भएको (सार्वजनिक ढल)	प्लस भएको (सेप्टिक ट्याङ्क)	शौचालय नभएको	साधारण चर्पी	सामुदायिक/ सार्वजनिक चर्पी	अन्य	कुल जम्मा
१	८	१	९७०	९	१९१	१	३६	१२१६
२	११६	१	३४९	६	४३		१३	५२८
३	४४		३९३	९७	४२	५	१	५८२
४	४९	१	५२८	१८	१४२		२८	७६६
५	४७	८	६८६	१०	२७८		१२	१०४१
६	१२	१	४५६	१०	५०		१३	५४२
७	८	६	८६१	१	३९५		१२	१२८३
८	२४०	२२	२८१	५४	६५७	४	४	१२६२
९	१७३		१५५	१३	३४२	१	५	६८९
१०	२५	२३	८१२	२	१६४		११	१०३७
११	८५	२	१०३९	५९	४८४	२	१	१६७२
१२	८७	४	२२२	८	६५८	१	५	९८५
कुल	८९४	६९	६७५२	२८७	३४४६	१४	१४१	११६०३
प्रतिशतमा	८	१	५८	२	३०	०	१	

श्रोत:शुक्लाफाँटा नगरपालिका स्तरिय घरधुरी सर्वेक्षण, २०७९

#### ५.३.४ सार्वजनिक शौचालय

शुक्लाफाँटा नगरपालिका साविकका २ वटा गाविसहरूको सम्मिलनबाट बनेको नगरपालिका भएकाले साविकमा २ वटै गा.वि.स.हरू खुला दिशामूक्त गा.वि.स.घोषणा भएता पनि सबै घरधुरीमा शौचालयको प्रवन्ध नभएको । साथै यस नगरपालिका क्षेत्र भित्र देहायका स्थानहरूमा मात्र सार्वजनिक शौचालय रहेको छ ।

देहायः

१. झलारी वजार सुनवरा नदी छेउमा रहेको शौचालय १ वटा
२. वन समिति सार्वजनिक शौचालय

#### ५.३.५ फोहोरमैला व्यवस्थापन

फोहोरमैला उत्पादन (प्रतिदिन)

यस नगरपालिकामा प्रतिदिन औषतमा ७०० के.जि फोहोर दैनिक उत्पादन हुने अनुमान छ । यसरी उत्पादन भएको फोहोर लाई अधिकांश घरपरिवारले व्यवस्थापन गरिरहेको पनि देखिएको छ ।

शुक्लाफाँटा नगरपालिकाले झलारी, बनसमिति, गर्जमुनी तथा कलुवापुर बजार क्षेत्रमा फोहोरमैला संकलन कार्य गर्दै आएको छ भने वडा नं. ११ मा एकिकृत ठोस तथा लेदोजन्य फोहोरमैला व्यवस्थापन स्थल निर्माणाधिन रहेको छ ।

### ५.३.६ ढल व्यवस्थापन

तथ्यांकका आधारमा यस नगरपालिकामा सडक बन्ने कार्य अगाडी बढेको भएता पनि व्यवस्थित ढल निकासको व्यवस्था नभएको देखिन्छ । शुक्लाफाँटा नगरपालिका नयाँ नगरपालिका भएकाले नगरक्षेत्र भित्र हुनुपर्ने पूर्वाधारको विकास हुने क्रममा रहेको छ । साँगुरा सडकहरुको कारण उचित तबरबाट ढलको व्यवस्थापन हुन सकेको देखिँदैन । हाल नगरपालिकाले सडक निर्माण तथा ढल व्यवस्थापनको मापदण्ड लाई अंगिकार गर्दै नयाँ निर्माण हुने सडकहरुमा ढलको उचित प्रवन्ध हुनुपर्ने कुरामा जोड दिँदै आएको छ ।

### ५.३.७ स्रोत नक्शा

## ५.४ महिला, बालबालिका तथा सामाजिक समावेशीकरण

### ५.४.१ लिङ्ग अनुसार बाल विवाह (अठार वर्ष मुनिका)

शुक्लाफाँटा नगरपालिकामा लिंग अनुसार बाल विवाहको अवस्था हेर्दा औषतमा १८ वर्ष भन्दा कम उमेरमा विवाह गर्नेको संख्या ८२२० जना (१२.९ प्रतिशत) रहेका छन् जसमा बालिका ९.६ प्रतिशत र बालक ३.३ प्रतिशत रहेको देखिएको छ । सबै भन्दा बढि बालविवाह वार्ड नं. ९ मा १८.९ प्रतिशत र वार्ड नं. १२ मा ९.६ प्रतिशत रहेको छ । यसबाट नगरपालिकामा बालविवाह विरुद्धका कार्यक्रमहरु सञ्चालन गर्नुपर्ने देखिन्छ । शुक्लाफाँटा नगरपालिकामा लिंग अनुसार बाल विवाहको वडागत अवस्था अवस्था निम्न अनुसार रहेको छ ।

वडा	बालक		बालिका		जम्मा	
	संख्या	प्रतिशत	संख्या	प्रतिशत	संख्या	प्रतिशत
१	१४३	२.१	५५८	८.०	७०१	१०.१
२	११६	४.३	२८६	१०.७	४०२	१५.०
३	१७५	६.७	२९३	११.२	४६८	१७.८
४	१४४	३.२	४४७	१०.१	५९१	१३.३
५	२१५	३.२	६६९	९.९	८८४	१३.१
६	५८	२.४	२१५	८.८	२७३	११.१
७	१८४	२.६	६५७	९.१	८४१	११.७
८	३४१	४.४	८२८	१०.६	११६९	१५.०
९	१६८	४.८	४८७	१४.०	६५५	१८.९
१०	१६६	३.३	४८७	९.६	६५३	१२.८
११	२२९	२.८	७८०	९.५	१००९	१२.३
१२	१४६	२.४	४२८	७.२	५७४	९.६
<b>जम्मा</b>	<b>२०८५</b>	<b>३.३</b>	<b>६९३५</b>	<b>९.६</b>	<b>८२२०</b>	<b>१२.९</b>

श्रोत:शुक्लाफाँटा नगरपालिका स्तरिय घरधुरी सर्वेक्षण, २०७९

### ५.४.२ कामदारको रुपमा घर बाहिर रहेका बालबालिका

शुक्लाफाँटा नगरपालिकामा श्रमिक कामदार बालालिका सम्बन्धि स्पष्ट तथ्या.क उपलब्ध नभएको।

५.४.३ बालक्लव तथा संजालको विवरण

शुक्लाफाँटा नगरपालिकामा समुदायमा आधारित तथा विद्यालयमा आधारित बालक्लवहरुको विवरण निम्नअनुसार रहेको पाईन्छ । नगरपालिकाले आगामि दिनमा सबै वडा हरुमा बाल क्लब गठन गर्ने योजना लिएको छ ।

वडा	समुदायमा आधारित बालक्लवहरु				विद्यालयमा आधारित बालक्लवहरु			
	बालक्लबको कूल सङ्ख्या	बालिका सदस्य	बालक सदस्य	जम्मा	बालक्लबको कूल सङ्ख्या	बालिका सदस्य	बालक सदस्य	जम्मा
१	३	१५	१८	३३	८	३५	३७	७२
२	०	०	०	०	१	३	८	११
३	०	०	०	०	०	०	०	०
४	०	०	०	०	०	०	०	०
५	०	०	०	०	०	०	०	०
६	१	०	०	०	०	०	०	०
७	०	०	०	०	०	०	०	०
८	०	०	०	०	०	०	०	०
९	०	०	०	०	०	०	०	०
१०	२	१४	१०	२४	६	४०	३३	७३
११	०	०	०	०	०	०	०	०
१२	१	६	७	१३	३	१३	२०	३३
<b>जम्मा</b>	<b>७</b>	<b>३५</b>	<b>६०</b>	<b>९५</b>	<b>१८</b>	<b>९१</b>	<b>८८</b>	<b>१७९</b>

श्रोत: स्थानिय सुचना शुक्लाफाँटा नगरपालिका, २०७९

५.४.४ घरपरिवार विहीन बालबालिकाको अवस्था

विवरण	बालिका	बालक	जम्मा
परिवारिक संरक्षण विहीन बालबालिकाको कूल सङ्ख्या	०	०	०
परिवारमा वयस्क व्यक्ति नभइ बालबालिका मात्र भएको अवस्थामा रहेका बालबालिका	०	०	०
आफन्तको संरक्षणमा रहेका बालबालिका	०	०	०
संस्थागत संरक्षणमा रहेका बालबालिका	०	०	०
सडक बालबालिका	०	०	०
जेलमा रहेका	०	७	७
हिंसा ञ्यातना पीडित	०	०	०
अलपत्र वा वेवारिसे अवस्थामा फेला परेका	०	०	०

बेचविखनमा परेका बालवालिका	०	०	०
---------------------------	---	---	---

श्रोत:स्थानिय सुचना शुक्लाफाँटा नगरपालिका, २०७९

#### ५.४.५ अपाङ्गताका आधारमा जनसंख्या

तालिका नं ३.१० मा उपलब्ध छ ।

#### ५.४.६ जेष्ठ नागरिक तथा एकल महिला

शुक्लाफाँटा नगरपालिकामा जेष्ठ नागरिकहरुको कुल जनसंख्यामा ६३६५४ मा १८४६ जना २.९० प्रतिशत जेष्ठ नागरिक, १२३१ जना १.९३ प्रतिशत एकल महिला भएको देखिन्छ, जेष्ठ नागरिक तथा एकल महिला जनसंख्याको आधारमा वडागत विष्टृत विवरण निम्न बमोजिम रहेको छ ।

वडा नं.	जेष्ठ नागरिक		एकल महिला	
	संख्या	प्रतिशत	संख्या	प्रतिशत
१	१८४	२.६५	८१	१.१७
२	७२	२.६९	५१	१.९०
३	५३	२.०२	३३	१.२६
४	२९५	६.६५	१८५	४.१७
५	१९८	२.९४	१२४	१.८४
६	६२	२.५३	४१	१.६७
७	२११	२.९३	१६२	२.२५
८	२०३	२.६०	९४	१.२०
९	९७	२.७९	९६	२.७६
१०	१२३	२.४२	८५	१.६७
११	१८८	२.२९	२०२	२.४६
	१६०	२.६७	७७	१.२९
<b>जम्मा</b>	<b>१८४६</b>	<b>२.९०</b>	<b>१२३१</b>	<b>१.९३</b>

श्रोत:पंजिकण शाखा, शुक्लाफाँटा नगरपालिका, २०७९

#### ५.४.७ अल्पसंख्यक सीमान्तकृत वर्गको विवरण

यस क्षेत्रमा अल्पसंख्यक जातिहरुको बसोबास नभएको देखिन्छ । तथापि पिछडिएको बर्ग सम्बन्धति तथ्याडक जाति अनुसार को विवरण तालिका नं ३.६ मा रहेको छ ।

#### ५.४.८ वार्षिक कार्यक्रमबाट लक्षित कार्यक्रमतर्फ भएको विनियोजन तथा खर्चको अवस्था

शुक्लाफाँटा नगरपालिका क्षेत्र भित्र सञ्चालन गरिने आयोजनाहरु सबै वर्ग तथा समुदायहरुलाई समेटिने गरी वार्षिक विकास आयोजना माफर्त समेटिएको छ ।

#### ५.४.९ स्रोत नक्शा



## ५.५ युवा तथा खेलकूद र मनोरञ्जन

### ५.५.१ खेलमैदान, पार्क, पिकनिक स्थल तथा मनोरञ्जनस्थल सम्बन्धी विवरण:

शुक्लाफाँटा नगरपालिकामा प्रशस्त मात्रामा खेलमैदान तथा चौरहरु रहेको देखिन्छ । जसबाट यस नगरपालिकामा खेलकुद तथा मनोरञ्जनका प्रशस्त संभावना रहेको देखिन्छ । शुक्लाफाँटा नगरपालिकामा रहेका खेलमैदान, पार्क, पिकनिक स्थल तथा मनोरञ्जनस्थल सम्बन्धी वडागत विवरण निम्न अनुसार रहेको पाईन्छ ।

वडा नम्बर	स्थलको नाम	उपयोग (१.खेलकूद २.प्रदर्शनी, ३. मनोरञ्जन, ४.पिकनिक)	क्षेत्रफल÷आ कार (वर्ग मि.)	स्वामित्व सरकारी, सामुदायिक, निजी, पब्लिकलि वा अन्य	आम्दानी (वार्षिक रु)	सेवाग्राही÷आगन्तुक संख्या (बार्षिक)
१	बन्साहा खेलमैदान	खेलकूद		सामुदायिक	छैन	३५००
१	भगवती सामुदायिक वन	पिकनिक		सामुदायिक	छैन	३०० देखी ४५०
१	झिलमिला सामुदायिक वन	पिकनिक		सामुदायिक	छैन	७०० देखी ८५०
१	डिलासैनी जगदम्बा सामुदायिक वन	मनोरञ्जन		सामुदायिक	छैन	२०० देखी ३००
२	रानीपूर टोल	खेलकूद		सरकारी	छैन	२५० देखी ३००
६	बैजनाथ मा.बि. कसरौल	खेलकूद	२ विघा	सरकारी	छैन	छैन
७	सिमलफाटा खेलमैदान	खेलकूद	१० कट्टा	सामुदायिक	०	०
८	पारीफाटा खेल	खेलकूद	१ विघा	सामुदायिक	०	०
९	सिसैया खेल मैदान	खेलकूद	५ कट्टा	सामुदायिक	०	०
१०	खूला मञ्च झलारी	मनोरञ्जन		सामुदायिक	छैन	५०० देखी १०००
१२	तिल्की	खेलकुद	१६९१.८	सामुदायिक	छैन	१५०० सम्म
१२	डीलासैनी सामुदायिक वन	पिकनिक	१२५.३६	सामुदायिक	छैन	२२३० सम्म
जम्मा						

श्रोत-स्थानिय सुचना शुक्लाफाँटा नगरपालिका, २०७९

### ५.५.२ व्यावसायिक खेलाडीको विवरण

वडा नम्बर	खेलाडीको नाम	लिङ्ग	उमेर	खेलको नाम	खेलाडीको स्तर(राष्ट्रिय, क्षेत्रीय, जिल्लास्तर)	पाएको सम्मान वा पुरस्कार
१	हरिश सिंह	पुरुष	५३	एथलेटिक्स	राष्ट्रिय	रजत र कास्य
३	दीपक मल्ल	पुरुष	३५		राष्ट्रिय	
४	सूरज तिरुवा	पुरुष	१७	क्रिकेट	क्षेत्रीय	
४	हरेन्द्र ब. चन्द	पुरुष	३०	कराते	जिल्लास्तर	प्रथम

५	दिनेश भण्डारी	पुरुष	३४	बक्सिङ्ग	राष्ट्रिय	सिल्भर
६	दिपेन्द्र राना	पुरुष	२९	डोजो	क्षेत्रीय	सिल्ड मेडल
७	दिपक बिष्ट	पुरुष	३८	तेक्वान्दो	अन्तराष्ट्रिय	गोल्ड
८	विनोद भण्डारी	पुरुष	३०	क्रिकेट	अन्तराष्ट्रिय	

श्रोत-स्थानिय सुचना शुक्लाफाँटा नगरपालिका, २०७९

५.५.३ युवा क्लब सम्बन्धी विवरण

शुक्लाफाँटा नगरपालिकामा रहेका युवा क्लब सम्बन्धी वडागत विवरण निम्नअनुसार रहेको पाईन्छ ।

क्र.स	नाम	वडा नं.	सदस्य संख्या	कार्य क्षेत्र	सम्पर्क ब्यक्ति
१	जगरुक युवा समाज बाल उद्यान	१	९	शुक्लाफाँटा नगरपालिका	
२	सञ्जाल युवा क्लब	१	१३	शुक्लाफाँटा नगरपालिका	
३	सिद्धबैजनाथ समाजसेवा समिति	१	११	शुक्लाफाँटा नगरपालिका	
४	सृजनसिल युवा क्लब	१	१५	शुक्लाफाँटा नगरपालिका	
५	लगनसिल युवा सञ्जाल	१	१३	शुक्लाफाँटा नगरपालिका	
६	झरखण्डी समाजसेवा समिति	२	११	शुक्लाफाँटा नगरपालिका	
७	सिद्धनाथ वैजनाथ समाजसेवा समिति	२	११	शुक्लाफाँटा नगरपालिका	
८	पहुराथारु समाज यूवा क्लब	२	९	शुक्लाफाँटा नगरपालिका	
९	सक्रिय यूवा क्लब	३	५७	शुक्लाफाँटा नगरपालिका	
१०	थारु पहुरो समाज	३	२२	शुक्लाफाँटा नगरपालिका	
११	सागर ज्योती यूवा क्लब	४	२५	शुक्लाफाँटा नगरपालिका	
१२	कालिका यूवा क्लब	४	२२	शुक्लाफाँटा नगरपालिका	
१३	शूक्ला यूवा क्लब	५	९	शुक्लाफाँटा नगरपालिका	
१४	हरियाली यूवा समाज	५	९	शुक्लाफाँटा नगरपालिका	
१५	रोयल युवा क्लव	७	११	शुक्लाफाँटा नगरपालिका	
१६	हिमालयन युथ क्लब	७		शुक्लाफाँटा नगरपालिका	
१६	नवजागरण युवा क्लव	८	१२	शुक्लाफाँटा नगरपालिका	
१७	सृजनशिल युवा क्लव	८	१५	शुक्लाफाँटा नगरपालिका	
१८	मच्छेन्द्र युनाइटेड क्लब	९	१५	शुक्लाफाँटा नगरपालिका	
१९	व्ए क्उयचतक अगिद	१०	११	शुक्लाफाँटा नगरपालिका	
२०	सरस्वती युनेस्को	११	१५	शुक्लाफाँटा नगरपालिका	
२१	सिद्धवैजनाथ समाजसेवा समिति	१२	११	शुक्लाफाँटा नगरपालिका	
२२	डिलासैनी युवा क्लब	१२	९	शुक्लाफाँटा नगरपालिका	

२३	पहुराथारु समाजयूवा क्लब	१२	१५	शुक्लाफाँटा नगरपालिका	
२४	सिद्धवैजनाथ समाजसेवा समिति	१२	११	शुक्लाफाँटा नगरपालिका	
२५	डिलासैनी युवा क्लब	१२	९	शुक्लाफाँटा नगरपालिका	

श्रोत-स्थानिय सुचना शुक्लाफाँटा नगरपालिका, २०७९

#### ५.५.४ युवा सिर्जनशिलता, उद्यमशिलता र परिचालन विवरण

शुक्लाफाँटा नगरपालिकामा युवा सिर्जनशिलता, उद्यमशिलता र परिचालन सम्बन्धी एकिन तत्थ्याङ्ग नभएपनी युवा सरोगार सम्बन्धी कार्यक्रमहरु संचालन गर्ने रणनिती अपनाएको पाईन्छ ।

#### ५.५.५ स्रोत नक्शा

### ५.६ कला, भाषा तथा संस्कृति

#### ५.६.१ धार्मिक तथा ऐतिहासिक स्थल

शुक्लाफाँटानगरपालिका क्षेत्रभित्र ऐतिहासिक, धार्मिक, सांस्कृतिक, भौगोलिक रुपमा महत्वपूर्ण पर्यटकीय स्थलहरु रहेका छन् । नगरपालिकामा बिषेश गरी मणिकाधाम, सुनदेवी ताल, बतासे झरना, धारापानी लिङ्गा, थारु संग्रहालय, शिद्धनाथ मन्दिर, बैजनाथ मन्दिर, होमस्ट, शिव मन्दिरका साथै अन्य मठ मन्दिरहरुको उपलब्धताले यस नगरपालिकाको पर्यटकीय सम्भावनालाई प्रचुर बनाएको छ । यस नगरपालिका क्षेत्रमा भएका पर्यटकीय स्थलहरुको प्रचार प्रसार र उक्त स्थलहरुमा पर्यटन पूर्वाधारको विकास गर्न सकेमा दैनिक रुपमा सयौंको संख्यामा पर्यटक भित्रन सक्ने देखिन्छ । शुक्लाफाँटा नगरपालिकामा रहेका महत्पूर्ण धार्मिक तथा ऐतिहासिक स्थलहरु सम्बन्धी विवरण तालिका ४.४.१ मा विस्तृत रुपमा उल्लेख गरिएको छ।

#### ५.६.२ सार्वजनिक स्थल, पाटी पौवा र चौतारा

शुक्लाफाँटा नगरपालिकामा प्राय सबै वडाहरुमा सार्वजनिक स्थल, पाटी पौवा र चौताराहरु रहेको पाईन्छ प्राय सबैजसो सार्वजनिक उपयोगमा रहेका र मानिसहरुको जमघट हुने एकअर्का संग भलाकुसारि गर्ने कार्यमा प्राय यि स्थलहरुको प्रयोग गर्ने गरेको पाईन्छ ।

क्र.सं.		सार्वजनिक वस्तु विवरण	स्थान	वडा नं.
१	रामजानकी चौतारा	वन्साहा तल्लो चौराहा	१	स्थानीय पुजापाठ
२	गणेशपुर चौतारा	गणेशपुर	१	स्थानीय पुजापाठ
३	गौराधारा चौतारा	गौराधारा	१	विद्यार्थीलाई खाजा ख्वाउने

४	भरकुण्डा चौतारा	भरकुण्डा	१	स्थानीय पुजापाठ
५	रामनगर चौतारा	कृष्ण मा.वि. नजिक	१	विद्यार्थीलाई खाजा ख्वाउन
६	कृष्णनगर चौतारा	कृष्णनगर टोल	१	पुजापाठ भेटघाट
७	लक्ष्मीपुर चौतारा	लक्ष्मीपुर	२	स्थानीय पुजापाठ
८	रानीपुर चौतारा	रानीपुर	२	गोठालाहरुछायायामा बस्छन
९	वडा कार्यालय अगाडी चौतारा	असैना	४	बस्नको लागि
१०	गर्जमुनी पिपल चौतारा		५	स्थानिय र बटुवा
११	तल्लो गर्जमुनी पिपल चौतारा		५	स्थानिय र बटुवा
१२	वैसाखा पिपल चौतारा		५	स्थानिय र बटुवा
१३	खजुवा पिपल चौतारा		५	स्थानिय र बटुवा
१४	वनसमिति पिपल चौतारा		५	स्थानिय र बटुवा
१५	तल्लो खजुवा पिपल चौतारा		५	स्थानिय र बटुवा
१६	तल्लो वनसमिती पिपल चौतारा		५	स्थानिय र बटुवा
१७	झलारी प्रतिकालय	झलारी बजार	१०	ऋावतजावत गर्दा
१८	डिलासैनी चौतारा	कालागौडी	१२	स्थानिय पुजापाठ
१९	खल्ला चौतारा	खल्लाटोल	१२	पुजापाठ भेटघाट
२०	चित्रपुर चौतारा	आमघाट टोल	१२	पुजापाठ
२१	कुण्डा चौतारा	कुण्डाटोल	१२	स्थानिय बटुवा
२२	वसन्तपुर चौतारा	वसन्तपुरटोल	१२	गौरापर्व
२३	शिवशक्ती चौतारा	सिद्धनाथटोल	१२	विद्यार्थीले खाजा खाने बस्ने

श्रोतःस्थानीय सुचना,शुक्लाफाँटा नगरपालिका,२०७९

### ५.६.३ स्थानीय चाडपर्व जात्रा र मेला

शुक्लाफाँटा नगरपालिकामा विभिन्न किसिमका चाडपर्व, मेलाहरु मनाईने गरिन्छ । यीनीहरु मध्ये सवै भन्दा वढी श्रावण, भाद्र र माघ महिनामा मनाईने रहेछन । त्यसै गरि वैशाख, असार र कार्तिकमा पनि धेरै चाडपर्वहरु रहेको देखियो, स्थानीय चाडपर्व जात्रा र मेलाको विवरण निम्न बमोजीम रहेको पाईन्छ ।

क्र.सं.	वडा नम्बर	मनाइने चाडपर्व, जात्रा र मेला	स्थान	मनाउने समय	मुख्य विशेषता धार्मिक, ऐतिहासिक, मनोरञ्जन	कैफियत
१	१,२,३,४,५,६, ७,८,९,१०,११,१२	नयाँ वर्षविशु पर्व, नयाँ वर्ष, अक्षयतृतीय (आमाको मुख हेर्ने दिन), पुतला, वर्का भजहर, चराई (राना पर्व),		बैशाख	धार्मिक	

२	१,२,३,४,५,६, ७,८,९,१०,११,१२	भजहर, गंगा दशहरा, धुरीया पुजा (चौधरी पर्व)		जेष्ठ	धार्मीक	
३	१,२,३,४,५,६, ७,८,९,१०,११,१२	धान दिवस, लावा कलुवा, गंगा दशहरा, हरिसयनी एकादशी, इद र असारी पुजा		अषार	धार्मीक	
४	१,२,३,४,५,६, ७,८,९,१०,११,१२	हरेरी पुजा, नाग पञ्चमी, जनै पुर्णिमा (रक्षा वन्धन), कृष्ण जन्माष्टमी, गुरही (चौधरी पर्व), सावन सक्रान्ती (लुतो फाल्ने दिन), भुमे पुजा, हर्दाहावा पर्व, गुरही र तुलसी पुजा		साउन	धार्मीक	
५	१,२,३,४,५,६, ७,८,९,१०,११,१२	कृष्ण जन्माष्टमी, ओल्के तिहार, कुसे औंसी, तीज, ऋषि पञ्चमी, दिन अटवारी, गौरा पर्व, अनन्ते पर्व, बकर इद, झिझी		भदौ	धार्मीक	
६	१,२,३,४,५,६, ७,८,९,१०,११,१२	बुढी पोल्ने, विश्वकर्मा पुजा, १६ श्राघ, दसैं, चतुर्दशी मेला, तिहार, छठ पर्व, लवाङ्गी पुजा, जाँत, अनन्ते पर्व, औली पर्व, बकर इद, चिरइ भजहर र दशैं		असोज	धार्मीक	
७	१,२,३,४,५,६, ७,८,९,१०,११,१२	दिपावली, भाइटिका, जगौम बस्ने (उत्तरायण)		कार्तिक	धार्मीक	
८	१,२,३,४,५,६, ७,८,९,१०,११,१२	स्थानिय मेला, हरिवोधनी एकादशी, पेण्डिया पर्व		मंसिर	धार्मीक	
९	१,२,३,४,५,६, ७,८,९,१०,११,१२	क्रिसमस डे, पौष पन्ध्र, भुवा		पुष	धार्मीक	
१०	१,२,३,४,५,६, ७,८,९,१०,११,१२	माघि पर्व, माघे संक्रान्ति, लावा वर्ष, भुरा खेल (चौधरी पर्व) माघि, खिन्नवा, ऋषि पञ्चमी, ग्वालदेव पुजा, उत्तरेनी, स्वास्थानी पुजा, चुप्पा पुजा, सकट व्रत		माघ	धार्मीक	

११	१,२,३,४,५,६, ७,८,९,१०,११,१२	होलि, शिवरात्री, मणिकाधाम मेला र खकडेरा		फागुन	धार्मिक	
१२	१,२,३,४,५,६, ७,८,९,१०,११,१२	होरी नाँच, राम नवमी (राम जन्म) पृती औंसी, छुट्की भजहर		चैत	धार्मिक	

**श्रोत:स्थानीय सुचना,शुक्लाफाँटा नगरपालिका, २०७९**

#### ५.६.४ विशेष शिक्षा तर्फ स्रोत कक्षामा अध्ययनरत छात्र-छात्राको विवरण

शुक्लाफाँटा नगरपालिकामा विशेष शिक्षा तथा स्रोत कक्षाहरू संचालनमा छैनन । अपाङ्गता तथा अन्य सबै प्रकार र प्रकृतिका विविधताहरूलाई समेटदै यो नगरपालिकामा रहेका सबै सार्वजनिक विद्यालयहरूलाई समावेशी विद्यालयहरूमा रूपान्तरण सहित समावेशी शिक्षालाई प्रवर्द्धन गर्ने अवधारणा अनुरूप सोही अनुसारका कार्ययोजनाहरू तय गरिएका छन ।

#### ५.६.५ धार्मिक स्थलको विवरण

शुक्लाफाँटा नगरपालिका क्षेत्रभित्र ऐतिहासिक, धार्मिक, सांस्कृतिक, भौगोलिक रूपमा महत्वपूर्ण पर्यटकीय स्थलहरू रहेका छन् । नगरपालिकामा बिषेश गरी मणिकाधाम, सुनदेवी ताल, बतासे झरना, धारापानी लिङ्गा, थारु संग्रहालय, शिद्धनाथ मन्दिर, बैजनाथ मन्दिर, होमस्ट, े शिव मन्दिरका साथै अन्य मठ मन्दिरहरूको उपलब्धताले यस नगरपालिकाको पर्यटकीय सम्भावनालाई प्रचुर बनाएको छ । यस नगरपालिका क्षेत्रमा भएका पर्यटकीय स्थलहरूको प्रचार प्रसार र उक्त स्थलहरूमा पर्यटन पूर्वाधारको विकास गर्न सकेमा दैनिक रूपमा सयौंको संख्यामा पर्यटक भित्रन सक्ने देखिन्छ । शुक्लाफाँटा नगरपालिकामा रहेका यस्ता महत्पूर्ण धार्मिक तथा ऐतिहासिक स्थलहरू प्रवर्द्धन गर्न एकदमै जरुरी छ । यस नगरपालिकामा रहेका महत्पूर्ण धार्मिक तथा ऐतिहासिक स्थलहरू सम्बन्धी विवरण माथि तालिकामा नं. ५.६.१ मा देखाइएको छ ।

#### ५.६.६ स्थानीय चाडपर्व तथा जात्रा र मेलाहरूको विवरण

शुक्लाफाँटा नगरपालिकामा विभिन्न किसिमका चाडपर्व, जात्रा मेलाहरू मनाईने गरिन्छ । यीनीहरू मध्ये सबै भन्दा वढी श्रावण, भाद्र, र माघ महिनामा मनाईने रहेछन । त्यसै गरि वैशाख, असार र कार्तिकमा पनि धेरै चाडपर्वहरू रहेको देखियो, स्थानीय चाडपर्व जात्रा र मेलाको विवरण माथि तालिका नं. ५.६.३ मा देखाइएको छ ।

#### ५.६.७ स्रोत नक्शा

#### ५.७ शान्ति तथा सुरक्षाको अवस्था

शुक्लाफाँटा नगरपालिकामा भित्र १ वटा इलाका प्रहरी कार्यालय, १ वटा सशस्त्र प्रहरी बल गण बनसमिती, १ वटा शेनाको गण का साथै १ वटा अस्थाई प्रहरीविट रहेका छ । यो नगरपालिका जंगल संगै बस्तीहरू जोडिएर रहेको हुनाले नगरपालिकाको सुरक्षा संबेदनशिलता बढी देखिन्छ । विभिन्न समयमा भईरहने घटनाक्रमहरूले गर्दा यस क्षेत्रमा सुरक्षा चुनौती रहने गरेको पाईन्छ । यो नगरपालिका विपद् जोखिमको हिसाबले संबेदनशील र उच्च जोखिममा रहने भएकाले नगरपालिकाको सुरक्षामा थप ध्यान दिन जरुरी रहेको छ ।शुक्लाफाँटा नगरपालिका भित्ररहेका सुरक्षा संयन्त्रको विवरण निम्न अनुसार रहेको छ ।

सि. नं.	वडा नं.	कार्यालयको नाम	कार्यालयको ठेगाना	कार्यालय प्रमुख को नाम
१	५	सशस्त्र प्रहरी बल गण	बनसमिती	
२	१०	इलाका प्रहरी कार्यालय	झलारी	

३	५	भवानी बक्स गण	अर्जुनी	
४	१	अस्थाई प्रहरी बिट	बनशाहा	

श्रोत:स्थानीय सुचना,शुक्लाफाँटा नगरपालिका,२०७९

## परिच्छेद ६ वन तथा वातावरणीय स्थिति

### ६.१ वन क्षेत्रका अवस्था

#### ६.१.१ वनक्षेत्र र प्रकार सम्बन्धी विवरण

शुक्लाफाँटानगरपालिकाको कुल भु—क्षेत्र १६२.५७ वर्ग कि.मि. मध्ये ९६.५ वर्ग कि.मि. वन जंगलले ओगटेकोछ । यस नगरपालिकामा रहेका २६ वटा वनक्षेत्रमा विविध किसिमका वनस्पति, घांस, दाउरा, जडीबुटी र काठदाउरा मुख्य स्रोतहरू हुन । विशेष गरी साल, सानन, खयर, साँजका विभिन्न प्रजातिका देखि लिएर सिसौं, सिमल, हल्दु, हरो, बरो, अमला, कुरिलो, विजयसाल, रुईना, जामुन, फल्दा आदी प्रजातिहरू पनि प्रचुर मात्रामा पाईनुका साथै विभिन्न प्रकारका जडीबुटीहरू मेन्था, क्यामोमाईल, पिपला, झिझिरकाँडी, गुरुजो, वेल, लेमनग्रास, असारे कडीपत्ता, लिपटीस, सर्पगन्धा जस्ता जडीबुटीहरू र त्यसैगरी लोपउन्मुख प्रजातीका हरजोद, विजसाल, रक्तचन्दन सेतो र रक्तचन्दन रातो जस्ता विरुवाका विविध प्रजातिहरू संगै चितुवा बाघ, पाटे बाघ, हात्ती, बदेल्, चितल, बाह्रसिङ्गा, कृष्णसार २०६ प्रजातिका चराचुरुङ्गीहरूको वासस्थान समेत यहाँको वनक्षेत्रमा पाईन्छन । सामुदायिक वनहरूमा जडीबुटी (मेन्था, केमोमाई, कुरिल्लो) खेती गरि जडीबुडीमा आधारित उद्योगको विकास गर्दै रोजगार तथा रोजगारीका अवसरहरू सृजना गर्न सकिने संभावना रहेकोछ ।

#### ६.१.२. वन व्यवस्थापन सम्बन्धी विवरण (सरकारद्वारा व्यवस्थित, सामुदायिक, कबुलियती, धार्मिक र निजीवन)

शुक्लाफाँटा नगरपालिकामा जम्मा २६ वटा सामुदायिक वन रहेकामा २५ वटा सामुदायिक वन, १ वटा ८७ नं. राष्ट्रिय वनरहेका छन । शुक्लाफाँटा नगरपालिकामा रहेको वडागत रूपमा वन व्यवस्थापन सम्बन्धी विवरण (सरकारद्वारा व्यवस्थित, सामुदायिक, कबुलियती, धार्मिक र निजीवन) निम्न अनुसार रहेको छ ।

क्र.सं.	वड नम्बर	वनको किसिम	वनको नाम	क्षेत्रफल (हे.)	समेटेको घरधुरी	संचिति दर क्यू.मि/हे	वन पैदावरको बाषिक उत्पादन		
							काठ क्यू.फि.	दाउरा (भारी)	जडिबुटी (केजी)
१	१	सामुदायिक	श्री भगवती महिला सामुदायिक वन उपभोक्ता समूह	१६७.२७	५६५	५००क्यू	१६००	१२५० भारी	छैन
२	१	सामुदायिक	श्री सिद्धवैजनाथ सामुदायिक वन उपभोक्ता समूह	१२८	२८५	५००क्यू	९४३	८५५ भारी	छैन
३	१	सामुदायिक	श्री जनज्योति सामुदायिक वन	१६६.९५	८५	५००क्यू	५८५	४३२ भारी	छैन
४	१	सामुदायिक	श्री डिलासैनीजगदम्बा सामुदायिक वन उपभोक्ता समूह	६८	३३	५००क्यू	७९३	३३५ भारी	छैन
५	१	सामुदायिक	श्री सृजना सामुदायिक वन	५५.१७	६५	५००क्यू	९००	५११ भारी	छैन



६	१	सामुदायिक	श्री झिलमिला सामुदायिक वन	१७०. ४४	१५१	५००क्यु	०	१६५०	छैन भारी
७	१	सामुदायिक	श्री ज्योती मध्यवर्ती सामुदायिक वन	३०.	४३	५००क्यु	०	४५५	छैन भारी
८	२	सामुदायिक	श्री जानकी महिला मध्यवर्ती सामुदायिक वन	१११. ८१	२३५	५००	१४०० क्यु	५००भा री	छैन
९	२	सामुदायिक	श्री लक्ष्मी मध्यवर्ती सामुदायिक वन	३१	१८५	५००	१९०० क्यु	८५०भा री	छैन
१०	४	सामुदायिक	श्री त्रिशक्ती मध्यवर्ती उपभोक्ता समिति						
११	५	नेपाल सरकार	८७ नं. वन	६० विघा	३००				
१२	६	सामुदायिक	श्री नागेश्वर सामुदायिक वन						१२ के.जी.
१३	७	सामुदायिक	श्री वतावरण मध्यवर्ती सामुदायिक वन	४४१	१२५६				
१४	८	सामुदायिक	श्री बैजनाथ सामुदायिक बन	२३०. १	०				
१५	८	सामुदायिक	श्री भगवती सामुदायिक बन	१९९	०				
१६	८	सामुदायिक	श्री सुनदेवी महिला सामुदायिक बन	१९२	०				
१७	८	सामुदायिक	श्री कालिका सामुदायिक बन	१९६	०				
१८	८	सामुदायिक	श्री प्रगति महिला सामुदायिक वन						
१९	९	सामुदायिक	श्री विन्द्रावन वातावरण सामुदायिक बन	०	०				
२०	११	सामुदायिक	श्री कृष्ण सामुदायिक वन						
२१	११	सामुदायिक	श्री बसन्त सामुदायिक वन						
२२	११	सामुदायिक	श्री कालीका सामुदायिक वन						
२३	१२	सामुदायिक वन	श्री डिलासैनी सामुदायिक वन	१२५. ३६	५४३	५००	१७००	१३००	छैन
२४	१२	सामुदायिक	श्री जनजागरण सामुदायिक वन	१६३	३५७	५००	९७५	६५५	छैन
२५	१२	सामुदायिक	श्री ईटाह सामुदायिक वन						

श्रोत: स्थानीय सूचना, वन कार्यालय, शुक्लाफाँटा नगरपालिका, २०८०

६.१.३. वृक्षारोपणका लागि खालि स्थान सम्बन्धी विवरण

शुक्लाफाँटा नगरपालिका क्षेत्र भित्र वन फँडानी गरी खाली रहेको जग्गा र नदि उकास भई खाली भएको जग्गाहरूमा सामुदायिक बनहरूले प्रत्येक वर्ष विभिन्न प्रजातिका विरुवाहरू रोप्ने कार्यक्रमहरूलाई निरन्तररूपमा संचालन गर्ने गरेको पाईएतापनी उक्त स्थानको क्षेत्रफल कती जती छ भन्ने एकिन तत्थ्याङ्ग उपलब्ध नभएता पनि नियमित रूपमा यस्ता क्षेत्रहरूमा वृक्षारोपणको कार्य गर्ने गरेको पाइन्छ ।

#### ६.१.४ वन जन्य उत्पादन विवरण

शुक्लाफाँटा नगरपालिका भीत्र रहेका वन जंगलहरूबाट बिपेश गरेर काठपात, जडीबुटी, सोत्तर र दाउरा आदी उत्पादन लिन सकिन्छ ।

#### ६.१.५ जडिबुटीको उत्पादन, संकलन तथा निकासी सम्बन्धी विवरण

यस नगरपालिका क्षेत्रबाट उत्पादन हुने जडिबुटीको उपयुक्त अभिलेख नभएतापनी चुरे क्षेत्र नजिकका वासिन्दाहरूले विजयसाल, हर्से लगायतका स्थानीय जडिबुटीहरू घरायसी प्रयोजनमा प्रयोग गर्ने गरेको पाईन्छ ।

#### ६.१.६ नगरपालिका क्षेत्रबाट निकासी हुने वन पैदावरका विवरण

शुक्लाफाँटा नगरपालिकामा रहेका वन जंगलहरू बाट विविध किसिमको प्रजातिहरू बिपेश गरेर साल, साँजका विभिन्न प्रजातिका देखि लिएर सिसौं, हर्से, बर्से, अमला, कुरिलो, विजयसाल, रुईना, जामुन, फल्दा आदी का साथै विभिन्न प्रकारका जडीबुटीहरू मेन्था, क्यामोमाईल, लेमनग्रास, असारे कडीपत्ता, लिपटीस, सर्पगन्धा जस्ता जडीबुटीहरू निकासी गर्न सकिने देखिन्छ भने सामुदायिक वनहरूमा जडीबुटी (मेन्था, केमोमाई, कुरिल्लो) खेती गरि जडीबुटीमा आधारित उद्योगको विकास गर्दै रोजगार तथा रोजगारीका अवसरहरू सृजना गर्न सकिने संभावना रहेकोछ ।

#### ६.१.७ स्रोतनक्शाहरू

### ६.२ जलस्रोत तथा जलाधर क्षेत्र

#### ६.२.१ प्रमुख जलाधार र उपजलाधारको अवस्था

शुक्लाफाँटा नगरपालिकामा मुख्य रूपमा स्याली नदी, सुनवरा नदी, वनारा नदी, सिसैया नदी, नौखुरी नदि, टोटी नाला, घरकटुवा, चितौरा खोला, जयराम खोला, गौडी नाला, बतासे झराना, मणिका ताल, सुनदेवी ताल, भरकुण्डा ताल, अजिङ्गर ताल, झारखण्ड तालतलैयाहरू र जमिनमुनिको पानि प्रमुख जलाधारको रूपमा रहेका छन। धेरै जसो घरपरिवारले सिंचाईका लागि ट्युबेल, खोलानालाको पानिको प्रयोग गरिरहेको देखिएको छ । भने केहि घरपरिवारले कुलो लगायत खोल्साको पानीको प्रयोग गरिरहेको देखिन्छ । शुक्लाफाँटा नगरपालिकामा उपलब्ध जलस्रोत तथा जलाधार क्षेत्रको विवरण निम्न बमोजिम रहेको छ ।

क्र.स.	जलाधार र उपजलाधार	वडा नं. र प्रकार (नहर, खोला, खोल्सा, कुलो आदि)
१	बन्साह ताल, भारकुण्डा ताल, कन्या नाला, भुडा खल्ला, धामी खल्ला	वडा नं. १ ताल, नाला, खल्ला,
२	झारखण्डी ताल, लुहारपूर ताल, लक्ष्मीपूर नाला	वडा नं. २ ताल, नाला,
३	सूनवरा नदी, स्याली नदी	वडा नं. ३, ४ र ५ नाला, नदी,
४	स्याली नदी, बुडी नाला, टोटी नदी, सुनदेवी ताल	वडा नं. ६, ७ ताल, नाला, नदी,

५	मणिका ताल, भल्का, नौखुरी र सिसैयानदी, बेलडाँडी नदी, बतासे झरना	वडा नं. ८, ९ ताल, नाला, नदी,
६	टोटी नदी, सूनवरा नदी, सिसैया नदी, कमलताल	वडा नं. १० ताल, नाला, नदी,
७	बनरा नदी, सुनवरा नदी	वडा नं. ११ ताल, नाला, नदी,
८	कुण्डा ताल, बनरा नदी	वडा नं. १२ ताल, नाला, नदी,
९	जमिनको सतहमुनिको पानी	१,२,३,४,५,६,७,८,९,१०,११ र १२

श्रोत: स्थानीय सुचना, शुक्लाफाँटा नगरपालिका, २०८०

### ६.२.२ पानीको मुहान सम्बन्धी विवरण

शुक्लाफाँटा नगरपालिकामा पानिको मुख्य स्रोतको रूपमा जमिनको सतहमुनीको हेन्ड पम्पको पानी नै प्रयोगमा रहेको छ । जुन पानी स्वास्थ्यको हिसावले त्यती उपयुक्त देखिदैन स्वच्छ र सफा पानिको प्रयोग गर्न नसकिदा शुक्लाफाँटा नगरपालिकामा रहेका अधिकांस जनसंख्या पानि जन्यरोगहरुको कारण विरामी भैरहने देखिदै आएको छ । पानिकै कारण धेरै जसो रोगहरुलाग्ने भएकाले समयमै स्वच्छ र सफा पानि ब्यवस्थापनका कार्यक्रम संचालन गर्नु पर्ने देखिन्छ ।

### ६.२.३ नदि तथा खोला सम्बन्धी विवरण

शुक्लाफाँटा नगरपालिकामा मुख्य रूपमा स्याली नदी, सुनवरा नदी, बनारा नदी, सिसैया नदी, नौखुरी नदिगरी मुख्य रूपमा ५ वटा नदीहरु रहेका छन भने टोटी नाला, घरकटुवा, चितौरा खोला, जयराम खोला, गौडी नाला स—साना नालाहरु पनी धेरै रहेका छन। वर्षायाममा यि नदिहरुले डुवानको समस्या जहिलेनी रहिरहने गर्दछ । नगरपालिकामा धेरै जसो घरपरिवारले सिंचाईको लागी नदी, नाला तथा डिप बोरिङ्गको पानी नै प्रयोग गर्ने गरेका छन । शुक्लाफाँटा नगरपालिकामा उपलब्ध नदि तथा खोला सम्बन्धी विवरण निम्न बमोजिम रहेको छ ।

क्र.स.	खोलाको नाम	वडा नं.
१	वनरा नदि, कन्या नाला, धामीनाला, भूडा नाला	१
२	सूनवरा नदि, स्याल नदि, लक्ष्मीपूर खोला, रानीपूर खोला	२
३	स्याली र सूनवरा नदि, हत्यारा नाला	३
४	स्याली नदी, सूनवरा नदि र बूढी खोला	४
५	स्याली नदी	५
६	स्याली नदी, टोटी नदी	६
७	स्याली नदी, पनौती नदी	७
८	बहरा नदी, अनौखी खोला, धारापानी खोला, गौडी खोला, जयराम खोला, घरकटुवा नदी	८
९	सुनवरा नदी, सिसैया नदी	९
१०	टोटा नाला, सूनवरा नदी, सिसैया नदी	१०
११	सिसैया नदी, सुनवरा नदी	११

१२	बनहरा नदि, सुनवरा नदि, स्याली नदि	१२
----	-----------------------------------	----

श्रोत: स्थानीय सूचना, शुक्लाफाँटा नगरपालिका, २०७९

### ६.२.४ तालतलैया र पोखरी र सीमसार क्षेत्र सम्बन्धी विवरण

शुक्लाफाँटा नगरपालिका अवस्थित १५ वटा विभिन्न सार्वजनिक पोखरी तथा तालतलैयाहरुहेको पाईएको छ । तलको विवरण अनुसार वडा नं. ८ मा सबै भन्दा बढि पोखरी रहेको देखिन्छ भने वडा नं. ३, ५, ६, र ११ मा कुनै पनि तालतलैया र प्राकृतिक पोखरी नभएको देखिन्छ । शुक्लाफाँटा नगरपालिकामा कुल ४.५ व. कि.मि. क्षेत्रफलमा नदी तथा तालतलैयाहरु रहेको पाईन्छ । शुक्लाफाँटा नगरपालिकामा भएका तालतलैया र पोखरीहरुको वडागत विवरण निम्नानुसार रहेको छ ।

क्र.स.	पोखरी रहेको स्थान	वडा नम्बर	पोखरी क्षेत्रफल (विघा वा कठ्ठा)	बार्षिक उत्पादन (के.जी.)	माछा स्वामित्व	बार्षिक आमदानी (रु.)	नगरपालिकामा बार्षिक शुल्क (रु.)
१	बन्साह ताल	१	२ विघा	१३५४५.२			
२	भारकुण्डा ताल	१	१० कठ्ठा	३३८६.३			
३	झारखण्डी ताल	२	३ विघा	२०३१७.८			
४	लक्ष्मीपुर ताल	२	१ कठ्ठा	३३८.६३			
५	डगैया पोखरी	४	४ कठ्ठा				
६	ढाणा ताल	४	२.५ कठ्ठा				
७	मणिका ताल	८					
८	सलिमा ताल	८					
९	सुनदेवी ताल	७					
१०	नील ताल	८					
११	अजिङ्गर ताल	९	७ विघा				
१२	पूरैना ताल	९	२ विघा				
१३	कमल ताल	९	१ विघा				
१४	भलारी	१०	५ कठ्ठा	३०के.जी.	पार्वती देवी ऐर	१,००,०००	
१५	कुण्डा ताल	१२	२ कठ्ठा	६७७.२६			

श्रोत: स्थानीय सूचना, शुक्लाफाँटा नगरपालिका, २०७९

### ६.२.५ जलस्रोत र उपयोगको स्थिति विवरण

शुक्लाफाँटा नगरपालिकामा २५ वटा जती अटोजन बोरिङ्ग बाट सिंचाइ तथा खाने पानी प्रयोग गर्ने गरिएको भएता पनि धेरै जसो घरपरिवारले सिंचाईका लागि नदी, खोला र बोरिंग प्रयोग गरिरहेको देखिएको छ भने नहर तथा भूमिगत

सिंचाईको प्रयोग कम मात्र भएको पाईन्छ,शुक्लाफाँटा नगरपालिकाको वडागत रुपमा जलस्रोत र उपयोगको स्थिति विवरण निम्न अनुसार रहेको छ ।

क्र.स.	जलस्रोतको नाम	वडा नम्बर	प्रकार (नदी, नहर, खोला, खोल्सा, कुलो, जमिन मुनिको आदि)	उपयोग प्रयोगमा छ छैन
१	अटोजन बोरिङ्ग	१२ वटै वडा	जमिन मुनिको पानी	
२	वनरा नदि, कन्या नाला, धामी नाला, भूडा नाला	१	नदी, खोला, खोल्सा जमिन मुनिको	
३	सूनवरा नदि, स्याल नदि, लक्ष्मीपूर खोला, रानीपूर खोला	२	नदी, खोला, खोल्सा जमिन मुनिका	
४	स्याली र सूनवरा नदि, हत्यारा नाला	३	नदी, खोला, खोल्सा जमिन मुनिका	
५	स्याली नदी, सूनवरा नदि र बूढी खोला	४	नदी, खोला, खोल्सा जमिन मुनिका	
६	स्याली नदी	५	नदी, खोला, खोल्सा जमिन मुनिका	
७	स्याली नदी, टोटी नदी	६	नदी, खोला, खोल्सा जमिन मुनिका	
८	स्याली नदी, पनौती नदी	७	नदी, खोला, खोल्सा जमिन मुनिका	
९	बहरा नदी, अनौखी खोला, धारापानी खोला, गौडी खोला, जयराम खोला, घरकटुवा नदी	८	नदी, खोला, खोल्सा जमिन मुनिका	
१०	सुनवरा नदी, सिसैया नदी	९	नदी, खोला, खोल्सा जमिन मुनिका	
११	टोटा नाला, सूनवरा नदी, सिसैया नदी	१०	नदी, खोला, खोल्सा जमिन मुनिका	
१२	सिसैया नदी, सुनवरा नदी	११	नदी, खोला, खोल्सा जमिन मुनिका	
१३	बनहरा नदि, सुनवरा नदि, स्याली नदि	१२	नदी, खोला, खोल्सा जमिन मुनिका	

श्रोत: स्थानीय सूचना, शुक्लाफाँटा नगरपालिका, २०७९

#### ६.२.६ संरक्षित पानीमुहान, जमिन र भौतिक संरचना विवरण

संरक्षित पानीमुहान, जमिन र भौतिक संरचनाको नाम	वडा नम्बर	रहेको स्थान	संरक्षित पानी मुहान, जमिन, खेतवारी र संरचना	
			इकाई	परिमाण
संरक्षित पानी मुहान			हेक्टर	
वतासे झरना	८			
मणिका ताल	८			

सुनदेवी ताल	७		
नदी नियन्त्रण तथा उकासबाट संरक्षित क्षेत्रको नाम	१२	कुण्डा	

श्रोत: स्थानीय सूचना, शुक्लाफाँटा नगरपालिका, २०७९

## ६.२.७ स्रोत नक्शा

## ६.३ जैविक विविधता र वातावरणीय सेवा

### ६.३.१ वासस्थानका आधारमा महत्वपूर्ण जनावर तथा चराचुरुङ्गीको विवरण

शुक्लाफाँटा नगरपालिकामा रहेको शुक्लाफाँटा राष्ट्रिय निकुञ्ज र २४ सामुदायिक वन रहेको हुँदा यस क्षेत्रमा बिभिन्न किसिमका जनावर तथा चराचुरुङ्गीहरूको प्रमुख वासस्थानको रूपमा रहेको छ । यहाँ मृग, बंदेल, हात्ती, बाहसिङ्गा, बाँदर, चितुवा बाघ, पाटे बाग, स्याल, खरायो आदि जनावरहरू पाईन्छन भने २०६ प्रजातिका चराहरू गिद्द, अथचरा, मयुर, ढुकुर, काग, बन कुखुरा, कठकर, जुरली, भँगौरा, मैना, सुगा, बकुल्ला, पानिहाँस आदि जातका चराचुरुङ्गीहरूको प्रमुख वासस्थान रहेको पाईन्छ । शुक्लाफाँटा नगरपालिकामा वासस्थानका आधारमा महत्वपूर्ण जनावर तथा चराचुरुङ्गीको विवरण निम्न अनुसार रहेको पाईन्छ ।

क्र.सं.	चराचुरुङ्ग तथा जंगली जनावरको	जनसंख्याको वृद्धिदर — बढ्दो = घट्दो
१	बंदेल	बढ्दो
२	चितुवा	घट्दो
३	स्याल	बढ्दो
४	निलगाई	घट्दो
५	बादर	बढ्दो
६	खरायो	बढ्दो
७	अजिंगर, सर्प	बढ्दो
८	खरायो	बढ्दो
९	चितल	बढ्दो
१०	कृष्णसार	बढ्दो
११	दुम्सि	घट्दो
१२	सुगा	बढ्दो
१३	ढुकुर	बढ्दो
१४	मयुर	बढ्दो
१५	बन कुखुरा	बढ्दो
१६	कलिज	बढ्दो

१७	गिद्ध	घटदो
१८	मैना	बढदो
१९	चमेरा	बढदो
२०	हुटिटयाँउ	घटदो
२१	कोइलि	बढेको
२२	काग	घटदो
२३	बकुल्ला	घटदो
२४	जुरेली	बढदो
२५	भँगोरा	बढदो

श्रोत: जैविक विवधता सम्बन्धि विवध प्रतिवेदनहरु

### ६.३.२ महत्वपूर्ण वनस्पति विवरण

शुक्लाफाँटा नगरपालिकामा रहेको शुक्लाफाँटा राष्ट्रिय निकुञ्ज र २४ सामुदायिक वन रहेको हुँदा विभिन्न प्रजातीका वनस्पतीहरु प्रयास मात्रामा पाईन्छन । बिपेशगरि सामुदायिक वन वनमा पाईने महत्वपूर्ण वनस्पतीहरु मध्ये साल, सिसौ, विजयसाल, हरो, बरो, अमला, कुरिलो, साज, खैयर आदी प्रजातिका वनस्पतीहरु पमुख रुपमा पाईन्छन । यसका साथै विभिन्न प्रकारका जडीबुटीहरु मेन्था, क्यामोमाईल, लेमनग्रास, असारे कडीपत्ता, लिपटीस, सर्पगन्धा जस्ता जडीबुटीहरु पनि रहेको पाईन्छ ।

### ६.३.३ राष्ट्रिय निकुञ्ज, आरक्ष, मध्यवर्ती तथा संरक्षित क्षेत्र

शुक्लाफाँटा नगरपालिकामा २४ वटा सामुदायिक वन र शुक्लाफाँटा राष्ट्रिय निकुञ्ज रहेका छन ।

राष्ट्रिय निकुञ्ज, आरक्ष, र संरक्षित क्षेत्रको नाम	समेटिएका वडाहरु	जम्मा क्षेत्रफल (व.कि.मि.)	मध्यवर्ती क्षेत्रको क्षेत्रफल (व.कि.मि.)	संरक्षित र मध्यवर्ती क्षेत्रमा पर्ने घरधुरी
शुक्लाफाँटा राष्ट्रिय निकुञ्ज	१, १२, २, ३, ५, ६ र ७			५६४९
जम्मा				

श्रोत: स्थानीय सूचना, शुक्लाफाँटा नगरपालिका, २०७९

### ६.३.३.१ चरन क्षेत्र

यस नगरपालिका क्षेत्रमा चरन क्षेत्रको रुपमा छुट्टै जमिन नभएतापनि स्थानीय किसानहरु नदि वगर तथा जंगल छेउछाउका उपयुक्त क्षेत्रहरुमा पशु चौपायहरुलाई चरि चरन गराउदै आएको पाईन्छ भने वडा नं. ९ स्थित बिन्द्रवन सामुदायिक छाडा पशु व्यवस्थापन स्थल नजिक गौशालामा रहेका चौपायाहरुको लागि चरिचरन गर्न जग्गा व्यवस्था गरेको पाईन्छ।

### ६.३.४ स्रोतनक्शा

### ६.४ पार्क तथा उद्यान सम्बन्धी विवरण

शुक्लाफाँटा नगर पालिकामा १ वटा नगर उद्यान पार्क रहेको छ भने विभिन्न सामुदायिक वनमा पनि स साना किसिमका यस्ता पार्क तथा उद्यानहरु वनाउन प्रयास गरेको पाईन्छ ।

वडा नम्बर	पार्क तथा उद्यान नाम	क्षेत्रफल (व.कि.मि.)
९	नगर उद्यान पार्क सिसैया	१ विघा
जम्मा		

श्रोत: स्थानीय सूचना, शुक्लाफाँटा नगरपालिका, २०७९

## ६.५ विपद जोखिम व्यवस्थापन

### ६.५.१ जोखिमयुक्त (संवेदनस्थानमा बसोबास गरेका परिवार) विवरण

शुक्लाफाँटा नगरपालिका वाढीको उच्च जोखिममा रहेको पालिका हुँदा यस नगरपालिकामा पनी संवेदन स्थानमा बसोबास गरेका परिवारको संख्या अत्यधिक रहेको पाईन्छ, वडागत रुपमा विभिन्न प्रकारका जोखिमयुक्त स्थानमा बसोवास गर्ने परिवार संख्या तथा स्थानको विवरण निम्न अनुसार रहेको पाईन्छ ।

क्र.सं.	वडा नम्बर	जोखिमयुक्त स्थान	घरधुरी संख्या						
			पहिरो	नदी कटान	बाढी	अति भिरालो	दलदल	अन्य	जम्मा
१	१	खजुवापट्टि	०	१२	१५	१३	७	०	४७
२	१	गणेशपूर नाला	०	३५	२७	२२	१८	०	१०२
३	१	चितौरा नाला	०	२४	१८	१३	९	०	५४
४	२	रानीपूर	०	२०	१३	७	४	०	४४
५	२	गूलरपट्टि	०	३५	३५	१०	६	०	८६
६	३	जीवनज्योती	०	१७२	०	०	०	०	१७२
७	३	हल्दुघाट	०	७१	०	०	०	०	७१
८	४	सागरज्योती यूवा क्लब	०	०	१००	०	०	०	१००
९	५	शुक्ला यूवा समाज	०	२००	०	०	०	०	२००
१०	१२	दोदा नदि तिल्कि	०	६२	७	३	५	०	७२
११	१२	मनहरा नदि दुवाहा	०	७२	८	५	०	०	८५
१२	१२	सुनवरा नदि कुण्डा	०	५५	१२	४	०	०	७१
	जम्मा		०	७५८	२३५	७७	४९	०	१११९

श्रोत: स्थानीय सूचना, शुक्लाफाँटा नगरपालिका, २०७९

### ६.५.२ विपद/प्रकोपबाट भएका मानवीय र भौतिक क्षतिका विवरण

शुक्लाफाँटा नगरपालिका वाढीको उच्च जोखिममा रहेको पालिका हुँदा यहाँ समय समयमा विभिन्न प्रकारका प्रकोपहरू समस्याको रुपमा रहेको पाईन्छन । यस्ता प्रकोप बाट बच्न समयमै कार्ययोजना बनाई प्रभावकारी रुपमा कार्यान्वयन गर्नुपर्ने देखीन्छ । यस नगरपालिकामा विपद-प्रकोपबाट भएका मानवीय र भौतिक क्षतिका विवरण निम्न बमोजिम रहेको छ ।



वडा नम्बर	आगलागी		बाढी		पहिरो, नदिशीतलहर		रोग महामारी		सर्पदंश		जंगली जनावर बाट क्षति		भूकम्प		अन्य			
	मृत्यु	घाइते	मृत्यु	घाइते	मृत्यु	घाइते	मृत्यु	घाइते	मृत्यु	घाइते	मृत्यु	घाइते	मृत्यु	घाइते	मृत्यु	घाइते		
१	०	७	२	१३	१	५	०	०	०	३५	०	४	०	६	०	०	०	०
२	०	३	०	२	०	३	०	०	०	२०	०	२	०	०	०	०	०	०
३	०	०	०	०	०	०	०	०	१	३००	०	०	०	०	०	०	०	०
४	०	०	०	०	०	०	०	०	५	०	२	०	०	०	०	०	०	०
५	०	०	१	५०	०	३०	०	५	१२	३००	५	१५	०	३०	०	०	०	०
६	०	०	०	०	०	०	०	०	०	०	०	०	०	०	०	०	०	०
७	०	०	०	०	०	०	०	०	०	०	०	१	०	०	०	०	०	०
८	०	०	०	०	०	०	०	०	०	०	०	०	०	०	०	०	०	०
९	०	०	०	०	०	०	०	०	०	०	०	०	०	०	०	०	०	०
१०	०	०	०	०	०	०	०	०	०	०	०	०	०	०	०	०	०	०
११	०	०	०	०	०	०	०	०	०	०	०	०	०	०	०	०	०	०
१२	०	४	०	१७	०	०	०	०	०	२०	०	१	२	७	०	०	०	०
जम्मा	०	१५	३	७२	१	३८	०	५	१३	६६०	५	२४	०	४१	०	०	०	०

श्रोत: स्थानीय सूचना, शुक्लाफाँटा नगरपालिका, २०७९

### ६.५.३ विपदका किसिम अनुसार जोखिमका समय

शुक्लाफाँटा नगरपालिका विपदका हिसाबमा उच्च जोखिममा रहेको पालिका हुँदा यहाँ समय समयमा विभिन्न प्रकारका विपदहरुको सामना गर्नु परेको देखिन्छ, यस्ता विपद बाट बच्न समयमै एकिकृत कार्ययोजना बनाई प्रभावकारी रुपमा कार्यान्वयन गर्नुपर्ने देखिन्छ। यस नगरपालिकामा विपदका किसिम अनुसार जोखिमको समय विवरण निम्न बमोजिम रहेको छ।

वडा नम्बर	विपद अनसार जोखिमको समय (महिना)							
	आगलागी	बाढी डुवान	खडेरी	हुरी, बतास	शीतलहर	रोग महामारी	सर्पको टोकाइ	जंगली जनावरबाट क्षति
१,२,३,४,५,६, ७,८,९,१० र ११	बैशाख, जेठ	जेठ,असार, साउन, भाद्र,असोज	बैशाख, जेठ	बैशाख, जेठ र चैत्र	पुष, माघ	जेठ,असार, साउन, भाद्र,असोज	बैशाख, जेठ, असार, साउन, भाद्र,असोज	बैशाख, जेठ, असार, असोज, कार्तिक, मंसिर, पाल्गुन र चैत्र

जम्मा	२ महिना	५ महिना	२ महिना	३ महिना	२ महिना	५ महिना	६ महिना	८ महिना
-------	---------	---------	---------	---------	---------	---------	---------	---------

श्रोत: स्थानीय सूचना, शुक्लाफाँटा नगरपालिका, २०७९

६.५.४ विपदबाट क्षतिग्रस्त सार्वजनिक संरचना तथा पूर्वाधार विवरण

क्षति विवरण	विपदको क्षेत्र अनसार क्षति विवरण										
	वडा नं.	विद्यालय		पुल पुलेसा		बाटोघाटो		कुलो नहर, खानेपानी		अन्य	
		संख्या	क्षति रकम (रु.)	संख्या	क्षति रकम (रु.)	कि.मी.	क्षति रकम (रु.)	संख्या	क्षति रकम (रु.)	संख्या	क्षति रकम (रु.)
बाढी डुवान	१,१२,३,४,५					१ कि.मि.	२०,००,०००				
पहिरो	१०								१	५०००००	
भूकम्प											
जंगली जनावरको क्षति हात्ती, बदेल्, अन्य	१,१२,३,४,५,६,७, ८ र ११										
अन्य											
जम्मा											

श्रोत: स्थानीय सूचना, शुक्लाफाँटा नगरपालिका, २०७९

६.५.५ विपद व्यवस्थापनका पूर्वतयारी

क. मानविय श्रोत						
क्र.स	संस्थाको नाम	खोज तथा उद्धार गर्न सक्ने दक्ष जनशक्ति	आगलागी नियन्त्रण गर्न सक्ने दक्ष जनशक्ति	प्राथमिक उपचार गर्न सक्ने	मनोसामाजिक परामर्शकर्ता	अन्य
१	शुक्लाफाँटा नगरपालिका		२	५५		
२	<b>NNSWA</b>				१	
३	नेपाल रेडक्रस				१	
४	निड्स नेपाल				१	
५	क्लब, समूह, सहकारी संस्थाहरु				२	

६	विद्यालयहरु			३०		
७	ईलाका प्रहरी	१०		१		
८	शुक्षा निकाय(नेपाल सेना, सशस्त्र पहरी)	१५	२	२		
९	जगरुक समाजको सृजना					
१०	स्थानीय संचार माध्यम (प्रभु एफ एम)				१	
२	जम्मा					

**ख. भौतिक स्रोत सामाग्रीहरु**

**ख. भौतिक स्रोत सामाग्रीहरु**

क्र.सं.	उपलब्ध सामाग्री विवरण	संस्थाको नाम				
		नगरपालिका	संस्था १	संस्था २	संस्था ३	.....
१	त्रिपाल	छ				
२	म्याट्रेस	छ				
३	कम्बल, व्ल्यान्केट	छैन				
४	डिग्नीटि किट	छैन				
५	हाइजीन किट	छैन				
६	बेवी किट	छैन				
७	इसिडी किट	छैन				
८	स्टुडेण्ट किट	छैन				
९	सेल्टर किट	छैन				
१०	फस्ट एड किट	छैन				
११	डुंगा	छ				
१२	लाइफ ज्याकेट	छ				
१३	डोरी	छ				
१४	गैँटी	छ				
१५	सावेल	छ				
१६	फोल्डिड. भर्याड.	छ				
१७	फाइर इस्टिनगुइसर	छैँट				
१८	सिमेन्ट कटर	छ				
१९	गल	छ				
२०	हेल्मेट	छ				
२१	हाते माईक	छ				

२२	साईरन	छ				
२३	टर्च	छ				
२४	स्टेचर	छ				
ग. सामाजिक श्रोतहरु						
वडा नं	खुला चउर रहेको स्थान	आपतको सयममा	वडा नं	खुला चउर रहेको स्थान	आपतको सयममा	वडा नं
१	वन्साह खेल मैदान	१५००	गणेशपुर, बन्साह	१५००	सामूदायिक स्कूलहरु	
२	श्री बैजनाथआ.वि.लक्ष्मीपूर	८००	बैजनाथआ.वि.लक्ष्मीपूर	८००	सामूदायिक स्कूलहरु	
१०	खुल्ला मञ्च	२५००				
१२	शिवशक्ति विद्यालय कालागौडी	१२००	शिवशक्ति विद्यालय कालागौडी	१२००	खुला मञ्च	
१२	सुरक्षित भवन	५००			सामूदायिक स्कुल	
१२	मिलन आधारभूत विद्यालय आन्द्रजाला	६००	मिलन आधारभूत विद्यालय आन्द्रजाला	५००	सामूदायिक स्कुल	

श्रोत: स्थानीय सूचना, शुक्लाफाँटा नगरपालिका, २०७९

#### ६.५.६ आपतकालिन यातायात साधन सम्बन्धी विवरण

शुक्लाफाँटा नगरपालिका विपदका हिसाबमा उच्च जोखिममा रहेको पालिका हुँदा यहाँ समय समयमा विभिन्न प्रकारका विपदहरुको सामना गर्नु परेको देखिन्छ, यस्ता हुन सक्ने विपद बाट बच्न आपतकालिन यातायात सेवा प्रादन गर्न नगरपालिकाले विभिन्न कार्यक्रम समेत संचालनमा ल्याएको पाईन्छ भने अझ यो जोखिमलाई न्युनिकरण गर्न समयमै एकिकृत कार्ययोजना बनाई प्रभावकारी रुपमा कार्यान्वयन गर्नुपर्ने देखिन्छ । यस नगरपालिकामा विपदका लाई मध्यनजर गर्दै हुन सक्ने क्षतिलाई कमगर्न प्रयोग गरिने आपतकालिन यातायात साधन सम्बन्धी विवरण निम्न बमोजिम रहेको छ ।

क्र.सं.	वडा नं.	विवरण	संख्या	प्रयोमा छ=छैन	सम्पर्क ब्यक्तिको नाम	सम्पर्क ब्यक्तिको मोवाईल नं.
१	१०	दमकल	१	छ	दिपक वोहरा	९८४८७३८४९९
२		एम्बुलेन्स	२	छ		
३		नगर प्रहरी भ्यान		छैन		
४		जिप, भ्यान, कार, बस	३	छ	दिपक ऐर	९८४८८६२६८६
५		ट्रयाक्टर/टिप्पर	३	छ	चरण चौधरी	९८१२७४७४७४
६		जेसि वि		छ		
६		मोटरसाईकल	१२	छ		

श्रोत: स्थानीय सूचना, शुक्लाफाँटा नगरपालिका, २०७९

### ६.५.७ खुला क्षेत्र सम्बन्धी विवरण

शुक्लाफाँटा नगरपालिका विपदका हिसाबमा उच्च जोखिममा रहेको पालिका हुँदा यहाँ समय समयमा विभिन्न प्रकारका विपदहरूबाट जिउ धनको क्षती कम गर्नुका साथै समयमै राहत र पुर्नस्थापना जस्ता सेवा प्रदान गर्नकालागी सुरक्षित स्थानहरूको पहिचान गरिएको छ । शुक्लाफाँटा नगरपालिकामा रहेका खुला क्षेत्रहरूको विवरण निम्न अनुसार रहेको पाईन्छ ।

वडा नं	खुला चउर रहेको स्थान	आपतको समयमा अटाउन सक्ने क्षमता (जना)	सेफ सेल्टरको रूपमा प्रयोग गर्न सकिने भवन रहेको स्थान	आपतको बेला अटाउने क्षमता (जना)	हेलिकप्टर अवतरणको स्थानहरु	अन्य
१	वन्साह खेल मैदान	१५००	गणेशपूर, बन्साह	१५००	सामूदायिक स्कूलहरु	
२	श्री बैजनाथ आ.वि. लक्ष्मीपूर	८००	बैजनाथआ.वि.लक्ष्मीपूर	८००	सामूदायिक स्कूलहरु	
१०	खुल्ला मञ्च	२५००				
१२	शिवशक्ति विद्यालय कालागौडी	१२००	शिवशक्ति विद्यालय कालागौडी	१२००	खुला मञ्च	
१२	सुरक्षित भवन	५००			सामूदायिक स्कुल	
१२	मिलन आधारभूत विद्यालय आन्द्रजाला	६००	मिलन आधारभूत विद्यालय आन्द्रजाला	५००	सामूदायिक स्कुल	
५	शैलेश्वरी गण पछाडीको जमिन	१०००			सुरक्षा निकाय	

श्रोत: स्थानीय सूचना, शुक्लाफाँटा नगरपालिका, २०७९

### ६.५.८ स्रोत नक्शा

## परिच्छेद ७ भौतिक विकासको अवस्था

### ७.१ यातायात पूर्वाधार

#### ७.१.१ सडक संजालको बिधमान अवस्था

शुक्लाफाँटा नगरपालिकामा विध्यमान सडक संजालको अवस्था हेर्दा १ वटा १० कि.मि. लम्बाईको मुख्य सडक पुर्व पश्चिम महेन्द्रराज मार्ग रहेको छ भने ५२ वटा सडकहरु नगर पालिका भित्र रहेको पाईन्छ नगरपालिका भित्र रहेका यि ५२ वटा सडकहरुमा २२ कि.मि. कालो पत्रे, ७९ कि.मि ग्राभेल २२ कि.मि. स्तरोन्नती र २ कि.मि. कच्ची सडको रुपमा रहेको पाईन्छ। शुक्लाफाँटा नगरपालिका भित्र रहेका यि सडक संजालहरुलाई ब्यवस्थित गर्न नामाङ्करण गरि आवधिक योजनामा समावेश गरि अगाडि बढ्नु पर्ने देखिन्छ। शुक्लाफाँटा नगरपालिकामा रहेका विध्यमान सडक संजालको वडागत अवस्था निम्नअनुसार रहेको पाईन्छ।

क्र. सं.	वडा नं.	सडकको नाम	लम्बाई कि.मि.	सडकको प्रकार				लाभान्वित जनसंख्या
				कालो पत्रे कि.मि.	ग्राभेल कि.मि.	कच्ची कि.मि.	स्तरोन्न ती कि.मि.	
१	१	महेन्द्र राजमार्ग	१० कि.मि.	१० कि.मि.				
२	१	बेलौरी राजमार्ग	७ कि.मी.	३ कि.मी.			४कि.मी.	१०,०००
३	१	स्कूल जाने बाटो	७.५ कि.मी.	५०० मी.			७ कि.मी.	४,०००
४	१	गणेशपुर रिङ्गरोड	७ कि.मी.	छैन	७ कि.मी			३,०००
५	१	रानागाउ जाने बाटो	२ कि.मी.	छैन	२ कि.मी		छैन	१,२००
६	१	भोरकुण्डा जाने बाटो	३ कि.मी.	छैन	३ कि.मी		छैन	२,०००
७	२	लक्ष्मीपूर सडक	३ कि.मी.	छैन	२.२ कि.मी	छैन	८०० मी	१०००
८	२	गुलरपट्टि सडक	१००मि	छैन	१०० मि	छैन	छैन	२५०
९	२	ढकनिया सडक	२००मि	छैन	२०० मि	छैन	छैन	१३००
१०	२	रानीपूर सडक	३०० मी	छैन	३०० मी	छैन	छैन	२५००
११	३	जगत स्मिती मार्ग	३ कि.मी				३ कि.मी	४३०
१२	४	सहिद दशरथचन्द्रमार्ग	३कि.मी	१.५ कि.मी	१.५ कि.मी			२४०
१३	४	कालिका मार्ग	१.५ कि.मी	०	१.५ कि.मी		०	११०
१४	४	पूष्पलाल मार्ग	२.५ कि.मी	०			२.५कि मी	२००
१५	४	शिव मार्ग	३ कि.मी	०	३ कि.मी			१०
१६	४	सिद्धराज मार्ग	१.५ कि.मी		०	१.५कि.मी	०	
१७	४	सिर्जना चोक मार्ग	४०० मी.	०	४०० मी	०		१०

१८	५	पुष्पलाल स्मृती सडक	२.५ कि.मी					३००
१९	५	मदनस्मृतीसडकखण्ड	३ कि.मी	२७५ मी	१७०० मि		१ कि.मी	५००
२०	५	प्रेमस्मृती सडक	१.५ कि.मी	१.५ कि.मी				६०
२१	५	गंगालालस्मृती सडक	३ कि.मी	३ कि.मी				८०
२२	५	भीम स्मृती सडक	२ कि.मी	२ कि.मी				१००
२३	५	बैजनाथ मार्ग	१.५ कि.मी	१.५ कि.मी				२००
२४	५	महेन्द्र राजमार्ग	१.५ कि.मी		१.५ कि.मी			२०
२५	६	वनसमिति	४ कि.मी	२ कि.मी	२ कि.मी.			
२६	६	नहरटोल	२ कि.मी		२ कि.मी			
२७	७		३ कि.मी		३ कि.मी			५००
२८	७		५०० मि.		५०० मि			१००
२९	७		२ कि.मी		२ कि.मि			२००
३०	७		१०० मि.		१०० मि			५०
३१	७		१ कि.मी		१ कि.मि			२००
३२	८		१२कि.मी		१२ किमी			
३३	८		७ कि.मी		७ कि.मी			
३४	८		८०० मी		८०० मी			
३५	८		३ कि.मी		३ कि.मी			
३६	९		८०० मी		८०० मी			
३७	९		२ कि.मी		२ कि.मी			
३८	९		४ कि.मी					
३९	१०	क्याम्पस रोड	५ कि.मी	५ कि.मी	४ कि.मी			
४०	१०	पिपलाडी रोड	१ कि.मी	५ कि.मी				
४१	१०	झलारी	४ कि.मी	४ कि.मी	२ कि.मी			
४२	१०	झलारी	२ कि.मी	४ कि.मी				
४३	११	महेन्द्र राजमार्ग						
४४	११	मालिका टोल						
४५	११	नन्द राज						
४६	११	कलूनापूर चौराहा						
४७	१२	बेलौरी राजमार्ग	३ कि.मी.	छैन	२ कि.मी.	छैन	१ कि.मी.	२०० देखी ३००

४८	१२	बेलौरी राजमार्ग	२ कि.मी	छैन	२ कि.मी.	छैन	छैन	६०० देखी १०००
४९	१२	बेलौरी राजमार्ग	४ कि.मी	छैन	३ कि.मी	१ कि.मी.	छैन	७०० देखी १०००
५०	१२	दुवाहा जाने बाटो	३.५ कि.मी	छैन	१.५ कि.मी	छैन	२ कि.मी.	५०० देखी ८००
५१	१२	तील्कीजाने बाटो	१.५ कि.मी	छैन	१.५ कि.मी		छैन	३०० देखी ५००
५२	१२	चित्रपूर जाने बाटो	१ कि.मी	छैन	१ कि.मी	छैन	छैन	२०० देखी ६००
५३	१२	अगनीपट्टिजाने बाटो	१६०० मी	५०० मि.	११०० मि.	छैन	छैन	१०००देखी १२००

श्रोत: स्थानिय सूचना शुक्लाफाँटा नगरपालिका, २०८०

### ७.१.२ निर्माणाधीन नगरस्तरीय सडकहरु

यस नगरपालिकामा पूर्ण रुपमा निर्माणाधिन रहेका सडकहरु नभए तापनि आशिक रुपमा टूयाक खोलन तथा स्तरोन्नति गर्न धेरै सडकहरु बाकी रहेका छन ।

### ७.१.३ सवारी सुबिधा र रुट

शुक्लाफाँटा नगरपालिकामा १० कि.मि.महेन्द्र राजमार्ग रहेको र राजमार्ग सगै जोडिएर रहेका नगर सडकहरु संग जोडिएर वडा कार्यालयहरु रहेको पाईन्छ नगर क्षेत्रका सडकहरु पुर्ण रुपमा सबै वडाहरुलाई जोड्ने हुँदा यातायातमा सहजता प्राप्त भएको पाईन्छ । शुक्लाफाँटा नगरपालिका तथा वडा कार्यालय सम्म संचालन रहने सवारि साधन र रुटको नाम निम्न तालिका अनुसार रहेको छ ।

सि.न	रुटको नाम	सवारी साधन	दुरी (कि.मि)
१	झलारी स्टेशनपुर	टेम्पु	८ कि.मि.
२	कलुवापुर, बनशाहा कालागौडी	टेम्पु,	१५ कि.मि
३	झलारी फुलेली	टेम्पु,	१२ कि.मि
४	बनसमिती कालापानी	टेम्पु,	१० कि.मि
५	झलारी पिपलाडी	टेम्पु,	४ कि.मि

श्रोत: स्थानिय सूचना शुक्लाफाँटा नगरपालिका, २०८०

### ७.१.४ नगरपालिका क्षेत्रभित्र चल्ने सवारी साधन

शुक्लाफाँटा नगरपालिका पुर्व पश्चिम महेन्द्र राजमार्गको विच भागमा रहेको हुँदा यस नगरपालिका सबै वडाहरुमा सवारी साधनहरु संचालनमा रहेको पाईन्छ। सडक संजाल विकासको मेरुदण्डको रुपमा रहने हुँदा समयमै नगरपालिकाका सडकलाई मुख्य तथा सहायक राजमार्गमा जोड्न जरुरी देखीन्छ । नगर क्षेत्रमा प्राय सबै जसो सवारि साधनहरु चल्ने गरेकोमा बस, जिप, ट्रक, टूयाक्टर, हाईस, मोटरसाईकल, अटो रिक्सा, आदी प्रमुख रहहेका छन । आन्तरिक रुपमा अटो रिक्सा बिद्युतिय रिक्सा तथा नीजि सवारिसाधनहरु उल्लेख्य मात्रमा प्रयोग हुने गरेका छन ।



### ७.१.५ झोलुङ्गे पुल तथा पुल पुलेसा

शुक्लाफाँटा नगरपालिकामा १३ वटा पुल पुलेसाहरु रहेका छन भने १ वटा पक्की पुल राजमार्गमा रहेका छ । राजमार्ग संग सडक संजाल जोड्नकालागी अन्य धेरै पुलहरु निर्माणधिन अवस्थामा रहेको पाईन्छ । शुक्लाफाँटा नगरपालिकामा ४ वटा झोलुङ्गे, २ वटा ट्रष्ट पुल, ७ पक्की पुल रहेको पाईन्छ । शुक्लाफाँटा नगरपालिकामा भएका झोलुङ्गे पुल तथा पुलेसाहरुको वडागत विवरण निम्न अनुसार रहेको छ ।

क्र.सं.	वडा नं.	पुलको नाम	पुल भएको खोला वा खोल्सीको नाम	जोडिने वस्तीहरु		झोलुङ्गे=काठे ÷ट्रष्ट÷ पक्की	लम्बाई ( मि.)	अवस्था (राम्रो, ठीकै, जीर्ण)	निर्मित साल
				देखि	सम्म				
१	२	रानीपूल झोलुङ्गे पुल	सुनवरा नदी	रानीपूरदेखि	जोनापूरीसम्म	झोलुङ्गे	८०मि.	राम्रो	२०७३
२	३	बागबजार जोड्ने झोलुङ्गे पुल	सुनवरा	जनापूर	रानीपूर	झोलुङ्गे	१००मि.	राम्रो	२०७३
३	५	स्याली नदी पुल	स्याली नदी	गर्जमुनी	अर्जुनी	पक्की	१००मि.	ठिकै	
४	६	झोलुङ्गेपूल	टोटी नदी	टोटी	कसरौल	ट्रष्ट	२० मी.	राम्रो	
५	७	झोलुङ्गे पुल	पनौती खोला	कालापानी	शान्तिपूर	ट्रष्ट	१२ मी.	राम्रो	२०७४
६	७	झोलुङ्गे पुल	पिताम्बर खोला	जुडा	जुडा	ट्रष्ट	८ मी.	राम्रो	२०७५
७	८	अनौखी पुल	अनौखी खोला	बेल्डाडी	कलुवापूर	पक्की	५० मी.	राम्रो	२०७४
८	९	सूनभरा पुल	सूनभरा खोला	सिसैया	नौखरी	ट्रष्ट	१२६मी.	राम्रो	२०७५
९	९	सिसैयापूल	सिसैया खोला	झलारी	सिसैया	पक्की	५००मी.	राम्रो	२०७४
१०	१०	सूनवरा	सूनवरा	झलारी	कलुवापूर	पक्की	१००मी.	राम्रो	
११	१०	वन्जरीया	वन्जरीया	वन्जरीया	लालपनैया	पक्की	५०मी.	भत्केको	
१२	१०	सिसैया	सिसैया	झलारी	सिसैया	पक्की	१००मी	राम्रो	
१३	१०	टोटी नदी झोलुङ्गे पुल	टोटी नदी	टोटी	कसरौल	ट्रष्ट	५० मी.	राम्रो	
१४	११	वनरा नदी	सूनवरा नदी	झलारी	कलुवापूर	पक्की	१०५मी.	ठिक	

१५	११	चितौरा नाला	चितौरा नाला	चितौरा	कलूवापूर	पक्की	२२ मी.	जीर्ण	२०७६
१६	१२	स्याली पूल	कुण्डाटोल	कुण्डाटोल	शूक्लाफाटा रा. नि.	पक्क	६० मि.	राम्रो	२०५७
१७	१२	आमघाट झोलुङ्गे पूल	वनहरा नदी	आमघाट	देखतभूली	झोलुङ्गे	१००मि	राम्रो	२०७२
१८	१२	तिल्की झोलुङ्गे पूल	दोदा नदी	तिल्की	चित्रपूर, दमनपाट्टि, अग्नि पाट्टि	झोलुङ्गे	२८७मि	राम्रो	२०७६

श्रोत: स्थानिय सुचना शुक्लाफाँटा नगरपालिका, २०७९

### ७.१.६ टाढाका बस्तीबाट सम्बन्धित गाउँपालिकाको केन्द्र पुग्न लाग्ने अनुमानित समय र परिवार संख्या:

शुक्लाफाँटा नगरपालिकामा टाढाका बस्तीबाट सम्बन्धित नगरपालिकाको केन्द्र पुग्न लाग्ने अनुमानित समय र परिवार संख्या विवरण निम्न अनुसार रहेको पाईन्छ ।

वडा नं.	केन्द्र सम्मको दुरी (कि.मि.)		बस्ती बाट आईपुग्न लाग्ने समय (वडा कार्यालय )				बस्ती बाट आईपुग्न लाग्ने समय(नगरपालिका कार्यालय )				कैफियत
	वडा कार्यालय	गाउँपालिका कार्यालय	३० मिनेट	३०-६० मिनेट	१-२ घण्टा	२-४ घण्टा	३० मिनेट	३०-६० मिनेट	१-२ घण्टा	२-४ घण्टा	
१	३ कि.मि.	७ कि.मि.	२९९	९०८	९		१२१	१०२४	७१		
२	२ कि.मि.	६ कि.मि.	४९५	३३	०		२४५	२६७	१६		
३	२ कि.मि.	८ कि.मि.	४२३	१२३	३६		६६	४८०	३६		
४	१ कि.मि.	४ कि.मि.	४५८	३०९			४२४	३२१	२२		
५	२ कि.मि.	२ कि.मि.	५४०	५०१	०		२४६	७८१	१४		
६	२ कि.मि.	५ कि.मि.	२८५	२५३	४		११५	४१४	१३		
७	३ कि.मि.	६ कि.मि.	८९१	३८४	८		३२८	७९८	१५५	२	
८	५ कि.मि.	९ कि.मि.	६०८	४३२	२२०	२	२६६	९५६	४०		
९	१ कि.मि.	३ कि.मि.	५९८	९१			३६७	३२२			
१०	२ कि.मि.	० कि.मी.	७२९	२९८	१०		७२९	२९८	१०		
११	२ कि.मि.	४ कि.मि.	५५३	९६७	१५०	२	३६१	१०९७	२१४		

१२	२ कि.मि.	१० कि.मि.	७४५	२३९	१		०	५८९	३९६		
जम्मा			६६२४	४५३८	४३८	४	३२६८	७३४७	९८७	२	

श्रोत: स्थानिय सूचना शुक्लाफाँटा नगरपालिका, २०७९

### ७.१.७ वसपार्क तथा वस विसौनी सम्बन्धी विवरण

शुक्लाफाँटा नगरपालिका पुर्व पश्चिम महेन्द्र राजमार्गको विच भागमा रहेको हुँदा यस नगरपालिकामा ठुला ब्यवस्थीत वसपार्क नरहेतापनी विपेशगरी २ वटा स्थानमा वस स्टपहरु रहेको पाईन्छ । यि २ वस विसौनीहरुलाई समयमै वस्थापन गरिनु पर्ने देखिन्छ ।

क्र.सं.	वसपार्क को नाम
१	झलारी बसस्टप
२	कलुवापुर वसस्टप
३	वनसमिति वस स्टप

श्रोत: स्थानिय सूचना शुक्लाफाँटा नगरपालिका, २०७९

### ७.१.८ स्रोत नक्शा

### ७.२ विद्युत तथा बैकल्पिक उर्जा

#### ७.२.१ इन्धन उपयोग विवरण (खाना पकाउन इन्धनका आधारमा घरपरिवार)

शुक्लाफाँटा नगरपालिकामा बस्दै आएका ११६०३ कुल घरपरिवारलाई खाना पकाउन प्रयोग गरिने ईन्धनको आधारमा वर्गिकरण गर्दा सबैभन्दा बढि दाउरा प्रयोग गरिने गरेको देखिएको छ, कुल घरपरिवारको ५७.४७ प्रतिशत ओगटेको देखिएको छ । त्यसैगरि एल.पि ग्यास ३६.८२ प्रतिशतले प्रयोग गर्ने गरेको देखिएको छ । यस नगरपालिकाको अधिकांस घरपरिवारले ईन्धनको रुपमा दाउरा प्रयोग गर्ने गरेको हुनाले आगामी दिनमा वन संरक्षणमा विशेष जोड दिनुपर्ने देखिन्छ । शुक्लाफाँटा नगरपालिकामा भएका घरपरिवारमा इन्धन उपयोग विवरण (खाना पकाउन इन्धनका आधारमा घरपरिवार) निम्न अनुसार रहेको छ ।

वडा नं	अन्य	एल पि ग्यास	काठ/दाउरा	गुइठा/गोरहा	मट्टीतेल	वायोग्यास	विद्युत	जम्मा
१	२१	२३५	९१२			४८		१२१६
२	१४	६४	३५१	२१		७८		५२८
३	२	२२९	२२७			१२२	२	५८२
४	२२	५११	१६५	१	२	६५		७६६
५	५	५५४	४५३	७		२२		१०४१
६	१२	३७५	१११	१	१	४२		५४२
७	७	६४१	६०१	४	२	२८		१२८३
८	१	४१	१२०२		३	१५		१२६२
९	६	१९३	४८५		१	४		६८९
१०	६	७९९	१९६	३		३३		१०३७
११	३	६१०	१०३६	४	३	१५	१	१६७२
१२	४	२०	९२९			३२		९८५

जम्मा	१०३	४२७२	६६६८	४१	१२	५०४	३	११६०३
प्रतिशत	०.८९	३६.८२	५७.४७	०.३५	०.१०	४.३४	०.०३	

श्रोत: शुक्लाफाँटा नगरपालिका स्तरिय घरधुरी सर्वेक्षण, २०७९

### ७.२.२ बत्ति बालन इन्धनका प्रयोगको आधारमा घर परिवार

शुक्लाफाँटा नगरपालिकामा बत्ती प्रयोगको आधारमा कुल घरपरिवारको ९६.९० प्रतिशतले विजुली प्रयोग गर्ने गरेको देखिएको छ भने सोलार प्रयोग गर्ने घरपरिवार ०.५९ प्रतिशत रहेको देखिन्छ। शुक्लाफाँटा नगरपालिकामा भएका बत्ति बालन इन्धनका प्रयोगको आधारमा घर परिवारको वडागत विवरण निम्न अनुसार रहेको छ।

वडा नं.	अन्य	बायोग्याँस/गोबरग्याँस	मट्टीतेल	विद्युत/बिजुली	सोलार	कुल
१	२०	१	३	११९२		१२१६
२	१३	१	१	५११	२	५२८
३	२६	१		५२७	२८	५८२
४	२८	२	३	७३१	२	७६६
५	१०			१०३०	१	१०४१
६	१९	३९	१	४८३		५४२
७	९			१२७४		१२८३
८	१९		३	१२१७	२३	१२६२
९	११	१९	४	६५२	३	६८९
१०	८	१	६	१०२२		१०३७
११	३२	२	१	१६३५	२	१६७२
१२	८			९६९	८	९८५
<b>जम्मा</b>	<b>२०३</b>	<b>६६</b>	<b>२२</b>	<b>११२४३</b>	<b>६९</b>	<b>११६०३</b>
<b>प्रतिशत</b>	<b>१.७५</b>	<b>०.५७</b>	<b>०.१९</b>	<b>९६.९०</b>	<b>०.५९</b>	<b>१००</b>

श्रोत: शुक्लाफाँटा नगरपालिका स्तरिय घरधुरी सर्वेक्षण, २०७९

### ७.२.३ जलविद्युत, सौर उर्जा, वायो उर्जाबाट विद्युत उत्पादन विवरण

शुक्लाफाँटा नगरपालिकामा कुनैपनी प्रकारको जलविद्युत, सौर उर्जा, वायो उर्जाबाट विद्युत उत्पादन तथा विवरण गरिएको छैन। यस नगरपालिकामा केन्द्रिय विद्युत प्रणालिबाट विद्युतिय उर्जा परिपुर्ती गरिएको छ।

### ७.२.४ विद्युत उपलब्ध घरपरिवार विवरण

शुक्लाफाँटा नगरपालिकामा रहेको जम्मा ११६०३ घरधुरी मध्ये ९७ प्रतिशत ११,२४३ घरपरिवारमा विद्युत सेवा उपलब्ध भएको देखिन्छ, भने अझै पनि ३ प्रतिशत ३११ घरपरिवार विद्युत सेवाको पहुँच भन्दा बाहिर रहेको देखिन्छ। शुक्लाफाँटा नगरपालिकाले विद्युतको पहुँच नपुगेको घर परिवारहरूलाई लक्षित गर्दै सहज रुपमा विद्युत सेवा प्रवाहका

लागी कार्यक्रम संचालन गर्नु पर्ने देखिन्छ । शुक्लाफाँटा नगरपालिकामा रहेका घरपरिवार संख्या अनुसार विद्युत उपलब्ध परिवारहरूको वडागत विवरण ७.२.२ मा उल्लेख गरिएको छ।

### ७.२.५ वैकल्पिकउर्जा (लघु जलविद्युत, सोलार, वायोग्यास, सुधारिएको चुल्हो) प्रयोग गर्ने परिवार

शुक्लाफाँटा नगरपालिकामा अवस्थित ११६०३ घरपरिवारलाई बैकल्पिक उर्जा खाना पकाउने चुल्होको प्रयोगका आधारमा वर्गिकरण गर्दा अधिकांश ७४.८ प्रतिशतले अगेनो वा परम्परागत चुल्हो प्रयोग गर्ने गरेको देखिएको छ भने, ग्याँस चुल्होको प्रयोग गर्ने २४.९ प्रतिशत तथा भुसे चुलो प्रयोग गर्ने घरपरिवारको संख्या न्यून रहेको छ । परम्परागत चुल्हो प्रयोग गर्दा त्यसबाट निस्कने धुवाबाट मानव स्वास्थ्यमा विभिन्न रोग, व्याद उत्पन्न हुने भएकाले धुवारहित चुल्होलाई प्रोत्साहन दिनुपर्ने देखिन्छ ।शुक्लाफाँटा नगरपालिकामा वैकल्पिक उर्जा प्रयोग गर्ने परिवारको वडागत विवरण निम्न अनुसार रहेको छ ।

वडा नं.	अगेना वा माटोको चुल्हो	अन्य	ग्यास चुल्हो	भुसे चुल्हो	विद्युतीय चुल्हो (इन्डक्सन)	सुधारिको धुँवारहित चुल्हो	स्टोभ	जम्मा
१	८७३	३८	२८२	१		२२		१२१६
२	३२७	१३	१६१	१६			११	५२८
३	२२९	१०९	२३८	५	१			५८२
४	१३६	३०	५६८	२६	५		१	७६६
५	४१४	११	६०६	३		३	४	१०४१
६	१०८	१३	४१६	२		२	१	५४२
७	५८२	९	२४३	४		३	४४२	१२८३
८	११९७	५	५८	२				१२६२
९	४२४	५	१३२				१२८	६८९
१०	१८२	६	८२३	३	३	१८	२	१०३७
११	९७९	३	६३५		४	४८	३	१६७२
१२	९०५	१५	५४	११				९८५
जम्मा	६३५६	२५७	४२१६	७३	१३	९६	५९२	११६०३
प्रतिशत	५५	२	३६	१	०	१	५	१००

श्रोत: शुक्लाफाँटा नगरपालिका स्तरिय घरधुरी सर्वेक्षण, २०७९

## ७.२.६ स्रोतनक्शा

### ७.३ सञ्चार तथा प्रविधि

#### ७.३.१ हुलाक तथा पत्र पत्रिका सम्बन्धी विवरण

शुक्लाफाँटा नगरपालीकामा जम्मा एक वटा हुलाक रहेको छ । स्थानीय स्तरमा हालका दिनसम्म १ वटा पत्र पत्रिका प्रकासनमा रहेको छ ।

#### ७.३.२ दुरसंचार सम्बन्धी विवरण

शुक्लाफाँटानगरपालिकामा दुरसंचारको सेवा प्रवाह गर्न मोवाइल टावर जी.एस.एम. ५ वटा मोवाइल टावर रहेको देखिन्छ, शुक्लाफाँटा नगरपालिकाको कार्यालय तथा सवै वडामा इन्टरनेट सेवा सुविधा रहेको छ । घर परिवारमा इन्टरनेट सेवा जडान गरिएको तथ्याङ्ग प्राप्त भएको छैन ।

#### ७.३.३ रेडियो स्टेसन सम्बन्धी विवरण

शुक्लाफाँटा नगरपालिकामा जम्मा दुई वटा रेडियो एफ.एम. सञ्चालनमा रहेको छ भने रेडियो झलारी एफ.एम हाल संचालनमा रहेको छैन ।

क्र.सं.	एफ.एम रेडियो स्टेसनको नाम, स्थान	प्रकार	कैफियत
१	प्रभु एफ.एम, झलारी	निजि	संचालनमा रहेको
२	रेडियो झलारी एफ.एम	निजि	संचालनमा नरहेको

श्रोत: स्थानीय सुचना, शुक्लाफाँटा नगरपालिका, २०८०

#### ७.३.४ आधुनिक सुबिधामा पहुँच सम्बन्धी विवरण

शुक्लाफाँटा नगरपालिकामा आधुनिक सुविधा पहुँचका हिसावले मोवाइल, विद्युतिय पंखा घरपरिवारको संख्या उल्लेख्य रहेको छ भने ईन्टरनेट प्रयोग गर्ने घरधुरी ११९० रहेको छ । शुक्लाफाँटा नगरपालिकाको आधुनिक सुविधाका आधारमा घरपरिवार संख्या सम्बन्धि वडागत विवरण निम्नअनुसार रहेको पाईन्छ ।

वडा नं	१	२	३	४	५	६	७	८	९	१०	११	१२	जम्मा	प्रतिशत
विद्युतीय पंखा	१००५	४९२	३३९	६७६	९९९	४१५	१२०६	११४६	६४७	९२९	१५९८	८४८	१०३००	८८.८
एयर कण्डिसनर	०	०	०	२	५	०	०	०	०	७	७	१	२२	०.२
वाटर फिल्टर	१	११९	२१८	१६	९	२	०	५६	१३३	२७	८	१०३	६९२	६.०
सवारी/ढुवानी को साधन(ट्रक, बस, मिनी वस, आदि)	२	०	३९	१६	५	३	७	६	७	१६	२९	३	१३३	१.१
ट्याक्टर	१०	१०	४३	२५	४	२	१६	१६	१७	१५	३२	१०	२००	१.७
वासिङ्ग मेशिन	०	३	०	३	१०	२	२	०	१	८	२	०	३१	०.३
रेफ्रिजरेटर	७२	४४	७९	२८	९३	६८	३५३	१३७	१३५	३४९	३४०	१८	१७१६	१४.८
मोटर/कार	१०	२	१	३	१४	१	६	०	६	२३	१८	२	८६	०.७
मोटरसाइकल/स्कुटर	८३	५७	१०९	१५७	११४	८३	२१३	१३९	९०	२८९	३६९	७२	१७७५	१५.३

इन्टरनेट	१०	२	४६	३३	७६	१३४	१०३	२१	६४	४२४	२७३	४	११९०	१०.३
ल्यापटप	२२	१४	२६	२६	२५	२९	१२	५	३१	९१	१०९	५	३९५	३.४
कम्प्युटर	१५	७	१६	१०	१०	१९	१६	८	१६	६१	४१	५	२२४	१.९
ट्याबलेट	८	२	२	३	१४	६	५	२	४	२८	१५	०	८९	०.८
स्मार्ट फोन	६८४	२६७	२८७	६३५	७०१	३७०	९३३	८६४	४७६	७९५	१२६०	६०५	७८७७	६७.९
साधारण मोबाईल फोन	४९७	२६९	५१०	४३४	६३१	१५९	१०५४	८३५	४०९	६४५	१०१३	७२१	७१७७	६१.९
टेलिफोन (ल्याण्डलाईन)	१७	३	५	६	६	७	४५	७	४	४४	८	१५	१६७	१.४
टेलिभिजन	४७४	२९६	२३९	३१६	५५४	२९६	६२९	२८६	२४३	६०२	८९३	२१८	५०४६	४३.५
रेडियो	२९२	१६६	१८४	१०२	२०७	१९१	५४३	९८	४४	३८५	१४८	५९	२४१९	२०.८

श्रोत: स्थानीय सुचना, शुक्लाफाँटा नगरपालिका, २०८०

७.३.५ स्रोत नक्शाहरु

## ७.४ आवास तथा भवन

### ७.४.१ विद्यमान सतह ढलका अवस्था

शुक्लाफाँटा नगरपालिकामा रहेका सडक संजाललाई ब्यवस्थीत गर्न ठाउँठाउँमा सतह ढलको रुपमा ह्युम पाइप बढी प्रयोगमा आएको देखिन्छ शुक्लाफाँटा नगरपालिका बाढी प्रभावित क्षेत्र भएको हुनाले यहाँ बढी मात्रामा ह्युम पाइप प्रयोग गरिएको देखिन्छ।

### ७.४.२ छानोका प्रकारका आधारमा घरधुरी

शुक्लाफाँटा नगरपालिकाको समग्र सामाजिक, आर्थिक अवस्था के कस्तो छ भनि हेर्न त्यहाँ अवस्थित घरको वनोट महत्वपूर्ण हुन्छ । छानाको प्रकारको आधारमा घरधुरीको विश्लेषण गर्दा अधिकांश ५९.४६ प्रतिशत ६२१८ घरधुरी टायलले छाएका र ३२.९८ प्रतिशत ३४४९ घरधुरी आर सी.सीसिमेन्ट ढलान, ६.३३ प्रतिशत ६६२ घरधुरी जस्ता, टिन, च्यादरले छाएको छ भने १२९ घरपरिवार खर, पराल, छावालीले छाएकाहरुको प्रतिशत जम्मा १.२३ रहेको पाईन्छ । शुक्लाफाँटा नगरपालिकाको छानोका प्रकारका आधारमा वडागत घरधुरी विवरण निम्न अनुसार रहेको छ ।

वडा नं	जि आई पाता	खर फुस	प्लाष्टिक	आरसिसि	टाइल	जम्मा
१	३९	७		४२२	७४५	१०९५
२	३९	११६		२००	५२६	८८१
३	१३			१२२	३२८	४६३
४	४१			३६७	४०१	८०९
५	४८			७८१	४३३	१२६२
६	२७	१०		३२८	३०७	६७२
७	९९	१०	१	६०४	५००	१२१४



८	१७०	५३		३३४	१०६७	१६२४
९	३९	७		२४३	३६४	६५३
१०	७८	८		१००४	३५१	१४४१
११	२७४	२		९६८	५०८	१७५२
१२	१०२	१४		२१९	८०८	११४३
जम्मा	९६९	२२७	१	५५९२	६२२०	१३००९

श्रोत: शुक्लाफाँटा नगरपालिका, शहरी विकास आयोजना मेट्रिक ठेगाना प्रणाली सर्भेक्षण

### ७.४.३ नगरपालिका अन्तर्गतका सरकारी भवन सम्बन्धी विवरण

शुक्लाफाँटा नगरपालिकामा रहेका सरकारी भवनहरूको प्रयोगको अवस्था, क्षेत्रफल र हालको अवस्था सहितको वडागत विवरण निम्न अनुसार रहेको पाईन्छ ।

क्र.सं.	वडा नम्बर	भवनको नाम	भवन भएको टोलको नाम	के काममा प्रयोग भइरहेको छ?	क्षेत्रफल (वर्ग मी.)		अवस्था(राम्रो, ठीकै, जीर्ण)	लाभान्वित घरधुरी
					जग्गा	भवन		
१	१	वडा कार्यालय भवन	वन्साह	वडाको दैनिक काममा	५ कट्टा	१ वटा	राम्रो	१२१९
२	१	शहरी स्वास्थ्य केन्द्र	वन्साह	दैनिकस्वास्थ्य सेवामा	७ कट्टा	२ वटा	राम्रो	३वडा१,२,१२
३	१	खोप गाउँघर क्लिनिक	गणेशपुर	प्रत्येक महिना ४ गते	२कट्टा	१ वटा	राम्रो	२७००घरधुरी
४	१	ईलाका प्रहरी कार्यालय	वन्साह	शान्ति सुरक्षा	२कट्टा	१ वटा	ठीकै	१६५
५	१	ईलाका वन कार्यालय	वन्साह	वनको दैनिक काममा	१कट्टा	१वटा	राम्रो	३०४०
६	२	वडा कार्यालय भवन	रानीपुर	वडाको दैनिक काममा	५ कट्टा	१ वटा	राम्रो	
७	३	वडा कार्यालय भवन	पिपलाडी	वडाको दैनिक काममा	५ कट्टा	१ वटा	राम्रो	
८	४	वडा कार्यालय भवन	असैना	वडाको काममा दैनिकि		४ वटा	राम्रो	
९	४	पशु स्वास्थ्य सेवा	असैना	पशुको उपचार		१ वटा	राम्रो	
१०	४	पिपलाडी स्वास्थ्य चौकी	असैना	उपचार		२ वटा	राम्रो	
११	५	वडा कार्यालय	गर्जमुनी	वडाको काममा दैनिकि	४ कट्टा	१	राम्रो	
१२	६	वडा कार्यालय	कसरौल	वडाको काममा दैनिकि	३ कट्टा	१	राम्रो	
१३	७	वडा कार्यालय भवन	जुडा	वडाको काममा दैनिकि	१ विगा	१ वटा	राम्रो	१२५६
१४	७	पिताम्बर स्वास्थ्य चौकी	पिताम्बर	स्वास्थ्यको काममा दैनिकि	१ कट्टा	१ वटा	ठीकै	१२५६
१५	८	वडा कार्यालय भवन	पारीफाँटा	वडाको काममा दैनिकि	५ कट्टा	१ वटा	राम्रो	
१६	८	गाउँघर क्लिनिक	बूलडाडी	दैनिकि स्वास्थ्य सेवामा	५ कट्टा	१ वटा	राम्रो	
१७	८	खोप केन्द्र	पारीफाँटा	खोप लगाउने काममा	१ कट्टा	१ वटा	ठीकै	
१८	८	खोप केन्द्र	नोखरी	खोप लगाउने काममा	१ कट्टा	१ वटा	जीर्ण	

१९	९	वडा कार्यालय भवन	सिसैया	वडाको काममा दैनिकि	५ कट्टा	१ वटा	राम्रो	
२०	१०	वडा कार्यालय भवन	झलारी	वडाको काममा दैनिकि	२ कट्टा	१ ओटा	राम्रो	
२१	१०	भम्लारीस्वास्थ्य चौकी	झलारी	स्वास्थ्यको काममा दैनिकि	१८ कट्टा	२ ओटा	राम्रो	
२२	१०	शुक्लाफाँटा नगरपालिका	झलारी	नगरपालिकाको काममा	१० कट्टा	१ ओटा	राम्रो	
२३	१०	पशु साखा	झलारी	पशुसेवाको काममा दैनिकि			राम्रो	भाडामा
२४	१०	ईलाका प्रहरी कार्यालय	झलारी	शान्तिको काममा दैनिकि	१ विगा	१ ओटा	राम्रो	
२५	१०	आयुर्वेदिक अस्पताल	झलारी	स्वास्थ्यको काममा दैनिकि	२ कट्टा	१ ओटा	राम्रो	
२६	१०	कृषि भवन	झलारी	कृषकको काममा दैनिकि	५ कट्टा	१ ओटा	राम्रो	
२७	१०	नेपाल विद्युत प्राधिकरण	झलारी	विद्युत को काममा दैनिकि	२ कट्टा	१ ओटा	राम्रो	
२८	१०	झलारी फ्युज सेवा	झलारी	विद्युतको काममा दैनिकि	४ कट्टा	१ ओटा	राम्रो	
२९	१०	नेपाल टेलिकम दुर संचार	झलारी	टेलिफोनको काममा दैनिकि	३ कट्टा	१ ओटा	राम्रो	
२९	११	वडा कार्यालय भवन	कलुवापुर	वडाको काममा दैनिकि	१ कट्टा	१ वटा	राम्रो	
३०	११	दिपनगर खोप केन्द्र	दिपनगर	खोप केन्द्र	१ कट्टा	१ वटा	राम्रो	
३१	१२	वडा कार्यालय भवन	कालागौडी	वडाको काममा दैनिकि	६ कट्टा	१ वटा	राम्रो	९३५

श्रोत: स्थानीय सुचना, शुक्लाफाँटा नगरपालिका, २०७९

### ७.४.४ नगरपालिका कार्यालय देखि प्रत्येक वडा केन्द्र सम्मको दूरी

शुक्लाफाँटा नगरपालिका कार्यालय देखी वडा कार्यालय सम्मको दुरिका आधारमा सबै भन्दा टाढा वार्ड नं. १२ को कार्यालय १० कि.मि. को दुरिमा रहेको छ भने वार्ड नं. ३ र ७ को कार्यालय ८ र ७ कि.मि. को दुरिमा रहेको पाईन्छ । शुक्लाफाँटा नगरपालिका कार्यालय देखी प्रत्येक वडा कार्यालय सम्मको दुरीको आधारमा विवरण निम्न अनुसार रहेको पाईन्छ ।

वडा नं.	वडाकेन्द्र रहेको स्थान	केन्द्रसम्मको दूरी (किमी)
१	बन्साहा	७ कि.मि.
२	नौरङ्गा लक्ष्मीपूर	६ कि.मि.
३	पिपलाडी	६ कि.मि.
४	असैना	४ कि.मि.
५	वनसमिति	३ कि.मि.
६	कसरौल	५ कि.मि.
७	जूडा	७ कि.मि.
८	पारी फाँटा	९ कि.मि.
९	सिसैया	३ कि.मि.
१०	झलारी	० कि.मी.
११	कलूवापूर	४ कि.मि.
१२	कालागौडी	१० कि.मि.

श्रोत: स्थानीय सूचना, शुक्लाफाँटा नगरपालिका, २०७९

### ७.४.५ पशु वधशालाको विवरण

शुक्लाफाँटा नगरपालिकामा व्यवस्थित पशु वधशाला स्थल नरहेको ।

### ७.४.६ शव दाह स्थल सम्बन्धी विवरण

शुक्लाफाँटा नगरपालिकामा प्राय धेरैजसो नागरिकहरूले भिमदत्त नगरपालिकामा रहेको महाकाली नदि किनारमा परम्परागत विधिअनुसार सवदाहन गर्ने गरिएको पाईएको छ, भने केही व्यक्तिहरूले शुक्लाफाँटा नगरपालिकामा र कृष्णपुर नगरपालिकाको विचमा रहेको मुख्य नदी बनरानदीको किनारमा यस नगरपालिकाले शवदाह स्थल निर्माण गरी परम्परागत विधिअनुसार सवदाहन गर्ने गरिरहेको पाईन्छ । साथै वडा नं. ६ र १२ मा रानाथारुहरूको छुट्टै मरघटैया समेत रहेको छ । शुक्लाफाँटा नगरपालिकामा रहेका शव दाहस्थल सम्बन्धी विवरण निम्नअनुसार रहेको पाईन्छ ।

क्र.सं.	नम	ठेगाना वार्ड नं.	क्षेत्रफल
१	वनारा-आर्यघाट	११	१.४० हेक्टर

### ७.४.८ स्रोत नक्शा

## परिच्छेद ८ संस्थागत तथा सुशासनको स्थिति

### ८.१ संगठनात्मक तथा मानव संसाधनको अवस्था

#### ८.१.१ शुक्लाफाँटा नगरपालिका को संगठनात्मक ढाँचा

शुक्लाफाँटा नगरपालिकाको संगठनात्मक ढाँचा निम्न अनुसार रहेको छ ।

चित्र-२ :शुक्लाफाँटा नगरपालिकाको कार्यालयको प्रस्तावित संगठन संरचना

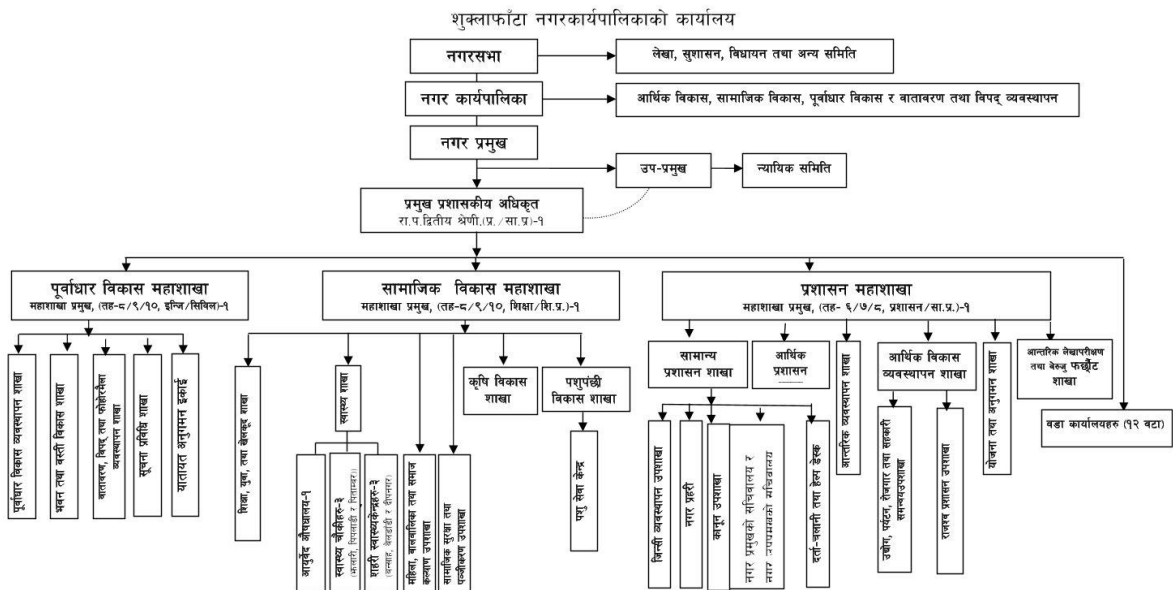

#### ८.१.२ नगरपालिकाको विषयगत शाखा तथा मानव संसाधन

शुक्लाफाँटा नगरपालिका मा रहेको विषयगत शाखा अनुसारको मानव संसाधन विवरण निम्नअनुसार रहेको छ ।

#### स्थायी कर्मचारी बिबरण

क्र.सं.	कर्मचारीको नाम	पद	कार्यरत शाखा	मोबाईल नम्बर
१	श्री टिकेन्द्र राज भट्ट	प्रमुख प्रशासकीय अधिकृत	नगरपालिका	९८५१२०४१४३
२	श्री महेशराज पाण्डेय	अधिकृत	प्रशासन शाखा	९८४८७२६३११

३	श्री लक्ष्मी दत्त पाण्डेय	अधिकृत	जिन्सी शाखा	९८४८८०५५३०
४	श्री रुद्र व. ओली	अधिकृत	सहकारी शाखा	९८४०९२४६३७
५	श्री मोहनराज फुलारा	अधिकृत	भूमि व्यवस्थापन	९८४९९६३९८५
६	श्री लोक राज भट्ट	लेखा अधिकृत	आर्थिक प्रशासन	९८६४८३५८४२
७	श्री रामप्रसाद भट्ट	अधिकृत	पशु विकास	९८५८७५६५९४
८	श्री नारायण दत्त भट्ट	अधिकृत	पशु विकास	९८५८७५१६४१
९	श्री दिपक धामी	इन्जिनियर	प्राविधिक शाखा	९८४८७४९५४४
१०	श्री सुरेश प्रसाद भट्ट	शिक्षा अधिकृत	शिक्षा शाखा	९८४८७१४३५२
११	श्री गंगा कुमारी दहाल अर्याल	सहायक पाँचौ	दर्ता चलानी	९८४८८१५५९१
१०	श्री कृष्णवहादुर कार्की	सहायक पाँचौ	जिन्सी	९८४८७३१८९३
१३	श्री माधवराज जोशी	लेखापाल	आर्थिक प्रशासन	९८४८७१४२५७
१४	श्री कमला कु. जोशी	म. वि. नी.	महिला विकास	९८४८८४८८३१
१५	श्री दिपेन्द्र कुमार जोशी	प्राविधिक सहायक	शिक्षा शाखा	९८४८८९७६५४
१६	श्री सन्तोष कुमार भण्डारी	सव इन्जिनियर	प्राविधिक शाखा	९८४८७२०३७१
१७	श्री खडक भाट	सव इन्जिनियर	प्राविधिक शाखा	९८४८४७८६३५
१८	श्री अजय माझी	सव इन्जिनियर	प्राविधिक शाखा	९८६५६९३१९१
१९	श्री मोनिका जोशी	सब इन्जिनियर	योजना शाखा	
२०	श्री करन सिंह वुढाएर	सहायक पाँचौ	कृषि शाखा	९८४८७३५४१५
२१	श्री गीता भट्ट	सहायक चौथो	राजश्व शाखा	९८०९४९११८८
२२	श्री रमेश कुवर	सह-लेखापाल	आ.प्र. शाखा	९८६८८०६३३७
२३	श्री विरेन्द्र व. थापा	अ. सव-इन्जिनियर	प्राविधिक शाखा	९८४८७२२५४०
२४	श्री रतिलाल डगौरा	अ. सव-इन्जिनियर	प्राविधिक शाखा	९८४८७५५२५०
२५	श्री संजय डगौरा	अ. सव-इन्जिनियर	प्राविधिक शाखा	९८०१३८७८६६
२६	श्री गंगा महारा	अ. सव-इन्जिनियर	प्राविधिक शाखा	९८६५६९११३३
२७	सुरेश पन्त	अमिन	भूमि शाखा	
२८	श्री लक्ष्मण सिंह सेठी	का.स.	आ.प्र. शाखा	९८४८७८२०९१
२९	श्री मान व. डगौरा	का.स.	राजश्व शाखा	९८६४७७९३२१
३०	श्री भगिरथ जोशी	का.स.	पशु सेवा केन्द्र	
३१	श्री पदमराज अवस्थी	का.स.	कृषि विकास शाखा	९८६८५८४९७४

**नगरपालिका कार्यालयमा करार/ज्यालादारीमा कार्यरत कर्मचारी**

सि.नं.	पद	नाम, थर	मोबाईल नम्बर	कैफियत
१	ईन्जिनियर	लोकेन्द्र राज भट्ट	९८५८७५०११८	

सि.नं.	पद	नाम, थर	मोबाईल नम्बर	कैफियत
२	सूचना प्रविधि अधिकृत	लोग राज भट्ट	९८६८७१०७६३	
३	रोजगार संयोजक	कृष्ण प्रसाद भट्ट	९८४३५२१३६३	
४	कृषि स्नातक	विनय राज जोशी	९८४८७५४८५७	
५	पशु चिकित्सक	नविन राज पन्त	९८६०१४४८९१	
६	एम आई एस अपरेटर	उत्तम बहादुर ऐडी	९८४८०२६४४४	
७	रोजगार सहायक	टिका राम तिवारी		
८	प्राविधिक सहायक	धिरज ऐर		
९	अ.स.ई.	टेकेन्द्र राज भट्ट	९८४८७२१८१०	
१०	स.क.अ.	राजेन्द्र वहादुर सिंह	९८४८७२७१३०	
११	स.क.अ.	राजेश कुमार ऐर	९८४८८४४६४७	
१२	अमिन	हेम राज अवस्थी	९८४८७८१५२४	
१३	ना. प्रा. स.	मिना कुमारी भण्डारी	९८४८७३५३१६	
१४	स.क.अ.	सुरेन्द्र देव भट्ट	९८४८७६०३६६	
१५	अ.स. ई	कल्पना हमाल	९८१६५९९२९०	
१६	सहजकर्ता	कविता जोशी	९८६३०९८८३१	
१७	सहजकर्ता	माया कुमारी जोरा	९८६५७३६०५८	
१८	सहजकर्ता	सुस्मा कुमारी शाह	९८६५३६६७६४	
१९	उ.वि.स.	शान्ता साउद	९८६२४७२२९३	
२०	उ.वि.स.	डि. वि. कुष्मी	९८५८७५०२९०	
२१	ह.स.चा.	चरण राम डगौरा	९८४८४०४५४५	
२२	हे. स.चा.	मिन्नत नरसिंह राना	९८४३७४४४९८	
२३	हे.स.चा.	दिपक राज वोहरा	९८४८४४५५१५	
२४	हे. स.चा.	गोविन्द वहादुर साउद	९८४८७३८४९९	
२५	ह.स.चा.	दिपक वहादुर ऐर	९८४८८६२६८६	
२६	ह.स.चा.	दिनेश वहादुर ऐर	९८४१६५१८६१	
२७	ह.स.चा.	तेज बहादुर कोर	९८६२४६६०४४	
२८	व्याकहो लोडर स.चा.	राजन चौधरी	९८४८७५१७११	
२९	विल्डीङ्ग ईलेक्ट्रिशियन	गोकुल देव जोशी	९८४८८१०३७१	

सि.नं.	पद	नाम, थर	मोबाईल नम्बर	कैफियत
३०	का.स.	डम्मरी कुमारी ऐर	९८४८७२५०६५	
३१	का.स.	करन सिंह ठगुन्ना	९८०६४१०८९९	
३२	का.स.	हरिमान चौधरी	९८४८८१०४७१	
३३	का.स.	गीता वम	९८४८८४८०४८	
३४	का.स.	निर्मला शाही		
३५	कुचिकार	सन्तु डगौरा		
३६	कुचिकार	गोविन्द वाल्मीकि		
३७	का.स.	पदम वहादुर ऐर	९८४०९३१६८२	
३८	कुचिकार	अमै कामी		
३९	का.स.	कलावती कुमारी वि.क.	९८१०७८७८९२	
४०	का.स.	परमानन्द भट्ट	९८१२७९५०१७	
४१	का.स.	सुरेन्द्र वहादुर ऐर	९८६८४०७२६७	
४२	कुचिकार	मान वहादुर डगौरा		

**शुक्लाफाँटा नगरपालिका अन्तरगत वडा कार्यालयमा कार्यरत कर्मचारीहरूको विवरण**

वडा नं. १ मा कार्यरत कर्मचारी हरु				
सि.नं.	नाम थर	पद	तह/श्रेणी	मोबाईल नम्बर
१	श्री निरज जोशी	वडा सचिव	पाँचौ	९८४०७७७५६५
१	श्री टिका प्रसाद अवस्थी	का.स.	श्रेणी विहिन	९८०९४१०७९०
२	श्री विनोदराज अवस्थी	का.स.	श्रेणी विहिन	९८०९४९७९४५
वडा नं. २ मा कार्यरत कर्मचारी हरु				
सि.नं.	नाम थर	पद	तह/श्रेणी	मोबाईल नम्बर
१	श्री प्रेम प्रकाश जोशी	वडा सचिव	चौथो	९८४८७८२५१८
२	श्री सविता चौधरी	का.स.	श्रेणी विहिन	९८१०६७६९८७
वडा नं. ३ मा कार्यरत कर्मचारी हरु				
सि.नं.	नाम थर	पद	तह/श्रेणी	मोबाईल नम्बर
१	श्री श्याम लाल चौधरी	वडा सचिव	पाँचौ	९८४८७५३९५९
२	श्री रनु चौधरी	का.स.	श्रेणी विहिन	९८१०७११०७१
३	श्री किरण देवी धामी	का.स.	श्रेणी विहिन	९८४८८४४३७७
वडा नं. ४ मा कार्यरत कर्मचारी हरु				



सि.नं.	नाम थर	पद	तह/श्रेणी	मोबाईल नम्बर
१	श्री धना कुमारी जोशी	वडा सचिव	चौथो	९८१४३०००३३
२	श्री सोमनाथ राना	का.स.	श्रेणी विहिन	९८०९४०१९४४
<b>वडा नं. ५ मा कार्यरत कर्मचारी हरु</b>				
सि.नं.	नाम थर	पद	तह/श्रेणी	मोबाईल नम्बर
१	श्री टेक राज पाण्डेय	वडा सचिव	पांचौं	९८४८७३६०३१
२	श्री तपस्या भट्ट	सहायक	चौथो	९८४८७२५५५६
३	श्री बिमला चौधरी	का.स.	श्रेणी विहिन	९८४८७२६२४२
<b>वडा नं. ६ मा कार्यरत कर्मचारी हरु</b>				
सि.नं.	नाम थर	पद	तह/श्रेणी	मोबाईल नम्बर
१	श्री हरिलाल चौधरी	वडा सचिव	पांचौं	९७६९५०९७०४
२	श्री सुन्दरी राना	का.स.	श्रेणी विहिन	९८१५६६७९०८
<b>वडा नं. ७ मा कार्यरत कर्मचारी हरु</b>				
सि.नं.	नाम थर	पद	तह/श्रेणी	मोबाईल नम्बर
१	श्री महेश भट्ट	वडा सचिव	चौथो	९८६५९५८१९०
२	श्री विस्ना देवी भट्ट	का.स.	श्रेणी विहिन	
<b>वडा नं. ८ मा कार्यरत कर्मचारी हरु</b>				
सि.नं.	नाम थर	पद	तह/श्रेणी	मोबाईल नम्बर
१	श्री नारायणदत्त जोशी	वडा सचिव	चौथो	९८६८८२५९१०
२	श्री गोकर्ण प्र. जोशी	स.क.अ.	चौथो	९८४८८१९८४५
३	श्री शिव वहादुर धामी	का.स.	श्रेणी विहिन	९८०६४९०५१७
<b>वडा नं. ९ मा कार्यरत कर्मचारी हरु</b>				
सि.नं.	नाम थर	पद	तह/श्रेणी	मोबाईल नम्बर
१	श्री डम्बरराज जोशी	वडा सचिव	चौथो	९८४९६४३४२४
२	श्री दिपक चुनारा	का.स.	श्रेणी विहिन	९८४८७६७७५७
<b>वडा नं. १० मा कार्यरत कर्मचारी हरु</b>				
सि.नं.	नाम थर	पद	तह/श्रेणी	मोबाईल नम्बर
१	श्री जुना स्याडा	वडा सचिव	चौथो	९८४८८२६१४८
२	श्री केशवदत्त जोशी	सा.प.	चौथो	९७६९५१४१५२
३	श्री सुनिता दहित	का.स.	श्रेणी विहिन	९८०९४३७२०३
<b>वडा नं. ११ मा कार्यरत कर्मचारी हरु</b>				
सि.नं.	नाम थर	पद	तह/श्रेणी	मोबाईल नम्बर
१	श्री अम्मरा कु. जोशी	वडा सचिव	चौथो	९८४८७९१६३९
२	श्री लक्ष्मी भट्ट	सा.प.	चौथो	९६६८२५६६७१

३	श्री जयन्ती देवी नाथ	का.स.	श्रेणी विहिन	
४	श्री गोविन्द राना	का.स.	श्रेणी विहिन	९८०६४४३८९१
<b>वडा नं. १२ मा कार्यरत कर्मचारी हरु</b>				
<b>सि.नं.</b>	<b>नाम थर</b>	<b>पद</b>	<b>तह/श्रेणी</b>	<b>मोबाईल नम्बर</b>
१	श्री टिकाराम चौधरी	वडा सचिव	चौथो	९८४८७३८८५८
२	श्री जानकी राना	का.स.	श्रेणी विहिन	९८१२६५९४१६

**पशु सेवा केन्द्र तथा आयुर्वेदमा कार्यरत करार/ ज्यालादारी कर्मचारी**

सि. नं.	पद	तह	नाम थर	कार्यरत निकाय	सम्पर्क नं.
१	ना.प्रा.स.	सहायक चौथो	पदम व. ऐर	पशु सेवा केन्द्र झलारी	
२	ना.प.स्वा.प्रा.	सहायक चौथो	तेज राज जोशी	प.से. के. वन्शाहा	९८४८७५४३९०
३	ना.प.स्वा.प्रा.	सहायक चौथो	दुर्योधन कुंवर	पशु सेवा केन्द्र पिपलाडी	
४	का.स.	विहिन	बल्देव सिंह धामी	पशु सेवा केन्द्र झलारी	९८०९४८३७७६

**स्वास्थ्य संस्था अन्तर्गतका सम्पूर्ण कर्मचारीहरूको विवरण**

<b>स्वास्थ्य शाखा</b>						
क्र.सं.	कर्मचारीको नाम	पद	श्रेणी/तह	प्रकार	सम्पर्क नं.	कैफियत
१	परमानन्द भट्ट	जनस्वास्थ्य निरीक्षक	छैठौं	स्थायी	९८४८७७४९२७	
२	निलावती भट्ट	सि.अ.न.मी.नि.	छैठौं	स्थायी	९८४८७२६०५६	
३	हरी नाथ	सि.अ.हे.ब.अ	छैठौं	स्थाई	९८५८७५०१२३	
४	पदमराज भट्ट	ज.स्वा.नि.	छैठौं	स्थायी	९८४८४८३४२७	
<b>झलारी स्वास्थ्य चौकी</b>						
१	हिरा सिंह ढुंगाल	जनस्वास्थ्य निरीक्षक	छैठौं	स्थायी	९८४८९९११३६	
२	सरस्वती बिष्ट	ज.स्वा.नी.	छैठौं	स्थायी	९८४८७०७७६७	
३	हेमा जोशी	सि.अ.न.मि.नि.	छैठौं	स्थायी	९८४९६२३१६५	
४	लोकेन्द्र बहादुर ऐर	ज.स्वा.नी.	छैठौं	स्थायी	९८६५६६६२००	
५	गोदावरी कुमारी ऐडी महता	सि.अ.हे.ब.	पाँचौं	स्थायी	९८६८७१६०२३	
६	शारदा कुमारी भारती	सि.अ.न.मि.	पाँचौं	स्थायी	९८४८०४४२०७	
७	पार्वति जोशी	सि. अ.न.मि.	पाँचौं	स्थायी	९८४८७५४१६१	
<b>पिपलाडी स्वास्थ्य चौकी</b>						
१	दुर्गा दत्त भट्ट	ज.स्वा.नि.	छैठौं	स्थायी	९८४३३३५६११	
२	तुलसी साउँद	सि.अ.न.मि.	छैठौं	स्थायी	९८६२२७२५१५	

३	गोबिन्द जोशी	ज.स्वा.नि.	छैटौं	स्थायी	९८५८७५१९९६	
४	रमेशराज भण्डारी	सि.अ.हे.व.अ.	छैटौं	स्थायी	९८४८४३८०८०	
५	चेतना थापा	सि.अ.न.मि.	पाँचौं	स्थायी	९८४८८२३०६५	
६	मदन ब.विष्ट	का.स.	विहिन	स्थायी	९७४९५३६९३९	
<b>वंशाह शहरी स्वास्थ्य केन्द्र</b>						
१	यशोदा ऐर महारा	सि.अ.न.मी.	पाँचौं	स्थायी	९८६५८०३७७७	
<b>पिताम्बर स्वास्थ्य चौकी</b>						
१	भुवनराज पाण्डेय	ज.स्वा.नि.	छैटौं	स्थायी	९८५८४२५५७८	
२	गंगा वस्नेत	सि.अ.न.मि.नि.	छैटौं	स्थायी	९७५९५००२८०	
३	हरि भट्ट	सि.अ.हे.ब.	पाँचौं	स्थायी	९८५८७५१२५६	
४	सबिता बिष्ट	सि.अ.न.मि.	पाचौं	स्थायी	९८६८४६२१५९	
५	हेमा चन्द	अ.न.मि.	चौथो	स्थायी	९८४८६७१३३४	
६	पारवती साउद	सि.अ.न.मि.	पाँचौं	स्थायी	९८६५८४७९५८	
<b>आधारभूत स्वास्थ्य सेवा केन्द्र २ लक्ष्मीपूर</b>						
१	मदन साउंद	सी.अ.हे.ब.	पाचौं	स्थायी	९८४८५५१०७७	
<b>आधारभूत स्वास्थ्य सेवा केन्द्र ३ जोनापूर</b>						
२	मञ्जु कार्की साउद	सि.अ.न.मी	पाँचौं	स्थायी	९८४८७७९११६	
<b>आधारभूत स्वास्थ्य सेवा केन्द्र ५ बनसमिती</b>						
१	पदम महारा	ज.स्वा.नि.	छैटौं	स्थायी	९८४८७२५३९६	
२	जय लक्ष्मी पण्डित	सि.अ.न.मी.नि.	छैटौं	स्थायी	९८६८७२३९४४	
<b>आधारभूत स्वास्थ्य सेवा केन्द्र ६ कसरौल</b>						
१	बेद प्रकाश भट्ट	सि.अ.हे.ब.अ.	छैटौं	स्थायी	९७४९५१९३९१	
२	पुजा भट्ट	सि.अ.न.मी.	पाँचौं	स्थायी	९८४८७०४९७९	
<b>आधारभूत स्वास्थ्य सेवा केन्द्र ९ सिसैया</b>						
१	बिस्ना अवस्थी	ज.स्वा.नी.	छैटौं	स्थायी	९८४८८६१७२८	
<b>आधारभूत स्वास्थ्य सेवा केन्द्र ११ दिपनगर</b>						
१	कृष्णराज जोशी	सी.अ.हे.ब.अ.	छैटौं	स्थायी	९८४८६३१२३०	
२	प्रतिमा न्यौपाने चन्द	सि.अ.न.मी.	पाँचौं	स्थायी	९८४३६२५७४७	
<b>आर्युवेद औषधालय झलारी</b>						
१	कालु सिंह बिष्ट	ब.बैध	छैटौं	स्थायी	९८४८७८३६१९	
२	जयराम शाह	कविराज	पाँचौं	स्थायी	९८४५२८५६८९	

स्वास्थ्य संस्थामा कार्यरत करारका कर्मचारीको विवरण

क्र.सं.	कर्मचारीको नाम	पद	श्रेणी/तह	करार	सम्पर्क नं.	कैफियत
<b>झलारी स्वास्थ्य चौकी</b>						
१	पार्वती कुंवर	अ.न.मि.	चौथो	करार	९८६८८९८१९७	न.पा.
२	कविता ऐर	अ.न.मि.	चौथो	करार	९८६५७३२१३२	न.पा.
३	कमला कुमारी थापा साउंद	खोप कार्यकर्ता	चौथो	करार	९७४९५३६१६२	न.पा.
४	बर्षा चटौत	ल्या.अ.	चौथो	करार	९८४८८१४७१३	व्य.स.
५	महेश भट्ट	का.स.	विहिन	करार	९८१०६८४०६६	व्य.स.
६	लक्ष्मि डंगौरा	महिला स्वीपर	विहिन	करार	९८४८७६०७६९	व्य.स.
७	लक्ष्मि चौधरी	महिला स्वीपर	विहिन	करार	९८१२७९३००२	व्य.स.
<b>पिपलाडी स्वास्थ्य चौकी</b>						
१	बसन्ति विष्ट	अ.न.मि.	चौथो	करार	९८४८८१०२२५	न.पा.
२	कुसुम राना	अ.न.मि.	चौथो	करार	९८१०६२८५७३	न.पा.
३	पुष्पा कु.साउंद	खोप कार्यकर्ता	चौथो	करार	९८६८७८५२६८	न.पा.
४	माधवि साउंद	अ.हे.व.	चौथो	करार	९८०६४३६९६८	व्य.स.
५	बसन्त धामि	ल्या.अ.	चौथो	करार	९८५८०४१०३७	व्य.स.
६	गौरै लुहार	ह.स.चा.	विहिन	करार	९८४८८८१६१३	व्य.स.
७	शंकर विष्ट	चौकीदार	विहिन	करार	९८००६९२०७३	व्य.स.
८	गोमति राना	स्विपर	विहिन	करार	९८१२७९८६१७	व्य.स.
९	शान्ति अवस्थी	स्विपर	विहिन	करार	९८६५९५३५००	व्य.स.
१०	भोजराज बा. बिष्ट	का.स.	बिहिन	करार	९८४१८२२११६	व्य.स.
११	फिरिया राना	स्विपर	विहिन	करार	९८२४६२८७३९	व्य.स.
<b>पिताम्बर स्वास्थ्य चौकी</b>						
१	सुजाता बम	खोप कार्यकर्ता	चौथो	करार	९८४८७८०७०८	न.पा.
२	शुसिला चौधरी	अ.न.मि.	चौथो	करार	९८१४६५३५४३	न.पा.
३	कविता ठगुन्ना	ल्या.अ.	चौथो	करार		व्य.स.
४	बिना कु. अवस्थी	अ.न.मी.	चौथो	करार	९८४४६२०५६५	व्य.स.
५	चक्र बहादुर कुंवर	का.स.	विहिन	करार	९८४८७४५७१७	व्य.स.
६	रमा चौधरी	स्वीपर	विहिन	करार	९८१२७८४८९९	व्य.स.

७	यसोदा बोहरा	स्वीपर	विहिन	करार	९८१५६५२६०५	व्य.स.
८	निर्मला कुमारी पन्त	का.स.	विहिन	करार	९८६१९८९०००	न.पा.
<b>आधारभूत स्वास्थ्य सेवा केन्द्र १ गणेशपुर</b>						
१	खेम राज अवस्थी	हे अ.	पाचौ	करार	९८१०६६८७८८	न.पा.
२	निर्मला कुर्वर	अ.न.मी.	चौथो	करार	९८४११५७६८३	न.पा.
३	सुरेश साउंद	का.स.	विहिन	करार	९८१०६७६८१२	न.पा.
<b>शहरी स्वास्थ्य सेवा केन्द्र बनसाह</b>						
१	टिकेन्द्र महरा	हे.अ.	पाचौ	करार	९८१०७११०६६	व्य.स
२	लक्ष्मी कु. जोशी	अ.न.मी.	चौथो	करार	९८६२३७४३७२	व्य.स
३	बिरेन्द्र बिष्ट	ल्या.अ.	चौथो	करार	९८४८७८३१५८	व्य.स
४	सरस्वती बिस्ट	अ.न.मि.	चौथो	करार		न.पा.
५	हर्क ब. लुहार	का.स.	विहिन	करार	९८००६७५८१३	व्य.स
६	पशुपति चौधरी	स्विपर	विहिन	करार		व्य.स
७	सिता चौधरी	स्विपर	विहिन	करार	९८१२७८३६७५	व्य.स
<b>आधारभूत स्वास्थ्य सेवा केन्द्र २ लक्ष्मीपुर</b>						
१	पुष्परज पन्त	हे अ.	पांचौ	करार	९८४८७३०५९१	न.पा.
२	डम्मरी अवस्थी	खोप कार्यकर्ता	चौथो	करार	९८४८९९७२९९	न.पा.
३	नरेन्द्र सिंह धामी	का.स	बिहिन	करार	९८१००१२९९८	न.पा.
<b>आधारभूत स्वास्थ्य सेवा केन्द्र ३ जोनापुर</b>						
१	दिल बहादुर धामी	हे अ.	पांचौ	करार	९८६८७८४९४३	न.पा.
२	लक्ष्मी जोशी	अ.न.मी	चौथो	करार	९८६५६४६७१२	न.पा.
३	दिपेन्द्र बहादुर चौधरी	का.स	बिहिन	करार	९८१३६९५४१७	न.पा.
<b>आधारभूत स्वास्थ्य सेवा केन्द्र ५ वनसमिति</b>						
१	गायत्री पन्त	अ.न.मी	चौथो	करार	९८६०५४९८३३	न.पा.
२	विरेन्द्र राज गिरी	अ.हे.व.	चौथो	करार	९८४८७२४५०८	न.पा.
३	अशोक साउद	का.स.	बिहिन	करार	९८०५७४८३२८	न.पा.
<b>आधारभूत स्वास्थ्य सेवा केन्द्र ६ कसरौल</b>						
१	राम कुमारी राना	का.स.	बिहिन	करार	९८४८३६६६८	न.पा.
<b>आधारभूत स्वास्थ्य सेवा केन्द्र ८ पारिफाँटा</b>						
१	राघवेन्द्र सिंह	अ.हे.व.	चौथो	करार	९८६२११०६१५	न.पा.
२	यमुना चौधरी	अ.न.मि.	चौथो	करार	९८२५६९०७२८	न.पा.
३	अन्जु चौधरी	का.स.	विहिन	करार	९८१५६८५९७२	न.पा.
<b>शहरी स्वास्थ्य सेवा केन्द्र बेलडाँडी ८</b>						

१	डम्बर दत्त जोशी	अ.हे.व.	चौथो	करार		व्य.स.
२	रमेश राज जोशी	अ.हे.व.	चौथो	करार		व्य.स.
३	जमुना कुमारी चौधरी	का.स.	विहिन	करार	९८१५६९९५२८	व्य.स.
<b>आधारभूत स्वास्थ्य सेवा केन्द्र ९ सिसैया</b>						
१	दिपक अवस्थी	अ.हे.व.	चौथो	करार	९८६५६५९८६६	न.पा.
२	निर्मला सुनार	अ.न.मी	चौथो	करार	९८४५७६०९८३	न.पा.
३	गंगाराम चुनारा	का.स.	बिहिन	करार	९८०६६४६६०	न.पा.
<b>आधारभूत स्वास्थ्य सेवा केन्द्र ११ दिपनगर</b>						
१	गोविन्द उखेडा	हे.अ.	पाँचौ	करार	९८६५८३५०८४	न.पा.
२	किरण कुमारी रौले	अ.न.मी.	चौथो	करार	९८४८५८१४०७	न.पा.
३	लक्ष्मी कार्की	का.स.	विहिन	करार	९८६०८२२०५९	न.पा.
४	रत्ना खड्का	अ.हे.व.	चौथो	करार	९८११६९४४२४	व्य.स.
५	पुनम भट्ट	अ.न.मी	चौथो	करार		व्य.स.
६	ममता सुनार	स्वीपर	विहिन	करार		व्य.स.
<b>आधारभूत स्वास्थ्य सेवा केन्द्र १२ कालागौडी</b>						
१	गणेश राना	हे.अ	पाँचौ	करार	९८६०५१६३०२	न.पा.
२	सुनिता नेपाली	खोप कार्यकर्ता	चौथो	करार	९८४८७८०७०८	न.पा.
३	विर बहादुर वि.क	का.स.	बिहिन	करार	९८१५६२६६५५	न.पा.
<b>पिपलाडी कोभिड अस्पताल</b>						
१	डा. देवेन्द्र सिंह नेगी	मे.अ.	आठौं	करार	९८४३१४१३५८	न.पा.
२	हेलन थापा	स्टाफ नर्स	पाँचौ	करार	९८४३३६६५५७	न.पा.
३	पुनम ठकुल्ला	स्टाफ नर्स	पाँचौ	करार	९८६५६५४२७३	न.पा.
४	बर्षा सिंह	का.स.	बिहिन	करार	९८४९५८४२८३	न.पा.
<b>आयुर्वेद औषधालय</b>						
१	वविता राना	का.स.	बिहिन	करार		

श्रोत: शुक्लाफाँटा नगरपालिकाको वेबसाईट

### ८.१.३ नगरपालिकास्थित संघीय तथा प्रदेश कार्यालय तथा निकायहरू

शुक्लाफाँटा नगरपालिका स्थित संघीय तथा प्रदेश कार्यालय तथा निकायहरू सम्बन्धी विवरण निम्नअनुसार रहेको छ ।

क्र.स.	सरकारी कार्यालय	नाम	स्थान	वडा नं	जनशक्ति (जना)	कार्यक्षेत्र
--------	-----------------	-----	-------	--------	---------------	--------------

१	नगरपालिका	शुक्लाफाँटा नगरपालिका	भलारी, कञ्चनपुर	१०	३३	शुक्लाफाँटा नगरपालिका पुरै
२	वडा कार्यालय	१ वडा कार्यालय	वन्शाह	१		१ नम्बर वडा पुरै
		२ वडा कार्यालय	रानिपुर	२		२ नम्बर वडा पुरै
		३ वडा कार्यालय	पिपलाडी	३		३ नम्बर वडा पुरै
		४ वडा कार्यालय	पिपलाडी	४	२	४ नम्बर वडा पुरै
		५ वडा कार्यालय	गर्जमुनी	५	३	५ नम्बर वडा पुरै
		६ वडा कार्यालय	कसरौल	६	२	६ नम्बर वडा पुरै
		७ वडा कार्यालय	जुडा	७	३	७ नम्बर वडा पुरै
		८ वडा कार्यालय	पारिफाँटा	८	२	८ नम्बर वडा पुरै
		९ वडा कार्यालय	सिसैया	९	४	९ नम्बर वडा पुरै
		१० वडा कार्यालय	झलारी	१०	३	१० नम्बर वडा पुरै
		११ वडा कार्यालय	दिपनगर	११	२	११ नम्बर वडा पुरै
		१२ वडा कार्यालय	कालागौडी	१२	३	११ नम्बर वडा पुरै
३	स्वास्थ्य संस्थाहरु स्वास्थ्य चौकी	झलारी स्वास्थ्य केन्द्र	झलारी	१०	१३	१०,११,६ शुक्लाफाँटा नगरपालिका पुरै
		पिताम्बर स्वास्थ्य केन्द्र	पिताम्बर	७	१२	७,८,९ पुरै वडाहरु
		पिपलाडी स्वास्थ्य केन्द्र	पिपलाडी	४	१६	२,३,४,५ पुरै वडाहरु
४	आधारभूत स्वास्थ्य सेवा केन्द्र	आधारभूत स्वास्थ्य सेवा केन्द्र गणेशपुर	गणेशपुर	१		वडा नं. १
		आधारभूत स्वास्थ्य सेवा केन्द्र रानीपुर	रानीपुर	२		वडा नं. २
		आधारभूत स्वास्थ्य सेवा केन्द्र जोनापुर	जोनापुर	३		वडा नं. ३
		आधारभूत स्वास्थ्य सेवा केन्द्र गर्जमुनी	गर्जमुनी	५		वडा नं. ५
		आधारभूत स्वास्थ्य सेवा केन्द्र कसरौल	कसरौल	६		वडा नं. ६
		आधारभूत स्वास्थ्य सेवा केन्द्र पारिफाँटा	पारिफाँटा	८		वडा नं. ८
		आधारभूत स्वास्थ्य सेवा केन्द्र सिसैया	सिसैया	९		वडा नं. ९

		आधारभूत स्वास्थ्य सेवा केन्द्र कालागौडी	कालागौडी	१२		वडा नं. १२
५	शहरी स्वास्थ्य सेवा केन्द्र	बनसाहा शहरी स्वास्थ्य केन्द्र	बनसाहा	१	३	
		दिपनगर शहरी स्वास्थ्य केन्द्र	दिपनगर	११		
		बेलडाडी शहरी स्वास्थ्य केन्द्र	बेलडाडी	८		
६	आर्युवेदिक	आर्युवेदिक अस्पताल	झलारी	१०	२	शुक्लाफाँटा नगरपालिका
७	अस्पताल	आधारभूत अस्पताल	पिपलाडी	४		शुक्लाफाँटा नगरपालिका
८	पशु सेवा केन्द्र	पशु सेवा केन्द्र झलारी	झलारी	१०	५	शुक्लाफाँटा नगरपालिका
		पशु सेवा केन्द्र पिपलाडी	पिपलाडी	४		
		पशु सेवा केन्द्र वन्शाह	वन्शाह	१		
९	हुलाक	ईलाका हुलाक कार्यालय	झलारी वजार	१०		
		ईलाका हुलाक कार्यालय	पिपलाडी	४		
७	महिला	महिला विकास शाखा		१०	२	शुक्लाफाँटा नगरपालिका पुरै
८	वन	शुक्लाफाँटा सव डिभिजन वन कार्यालय	अमरपुर	११		
९	सशस्त्र प्रहरी	सशस्त्र प्रहरी बल गण ३५ नं हेक्वा	बनसमिती	५		कंचनपुर जिल्ला
१०	इलाका	इलाका प्रहरी कार्यालय	झलारी	१०		शुक्लाफाँटा नगरपालिका पुरै
११	सुरक्षा गुल्म	भवानी वक्स गण	अर्जुनी	५		
१२	अन्य कार्यालयहरु	विद्युत फयुज सेवा झलारी	झलारी वजार			
		विद्युत काउन्टर झलारी	झलारी बजार			

### ८.१.४ नगरपालिकाको आयव्यय विवरण



शुक्लाफाँटा नगरपालिका  
नगर कार्यपालिकाको कार्यालय, कंचनपुर  
कार्यालयको कोड : ८०७७६४०७३००

#### आय व्ययको विवरण

आ.व. : २०७८/७९ अवधि : २०७८/०४/०१-२०७९/०३/३२

आय					व्यय				
शीर्षक	प्रस्तावित आय	वास्तविक आय	आमदानी(%)	मौज्दात	शीर्षक	बार्षिक बजेट	खर्च	खर्च(%)	मौज्दात





शुक्लाफाँटा नगरपालिका  
नगर कार्यपालिकाको कार्यालय, कंचनपुर  
कार्यालयको कोड : ८०७७६४०७३००

आय व्ययको विवरण

आ.व. : २०७८/७९ अवधी : २०७८/०४/०१-२०७९/०३/३२

आय					व्यय				
११३२२ वहाल विटोरी कर	११,००,०००.००	१,५०,२१५.००	१३.६६	९,४९,७८५.००	२२४९२ सूचना प्रणाली तथा सगन्त्रवेग	९,००,०००.००	८,९१,५००.००	९९.०६	८,५००.००



शुक्लाफाँटा नगरपालिका  
नगर कार्यपालिकाको कार्यालय, कंचनपुर  
कार्यालयको कोड : ८०७७६४०७३००

आय व्ययको विवरण

आ.व. : २०७८/७९ अवधी : २०७८/०४/०१-२०७९/०३/३२

आय	व्यय
संरचना निर्माण ३११५९ अन्य	

८.१.५ नगरपालिकाको अचल सम्पत्ति विवरण

शुक्लाफाँटा नगरपालिका नगरकार्यपालिकाको कार्यालय अन्तर्गत रहेको अचल सम्पत्तीहरुको विवरण निम्न अनुसार रहेको छ ।

क्र.सं	खाता पाना नं.	जिन्सी वर्गीकरण संकेत नं.	सामानको नाम र स्पेसिफिकेसन	परिमाण	ईकाई	जिन्सी सामानको भौतिक अवस्था (परिमाण)				कैफियत
						प्रयोगमा रहेको	प्रयोगमा नरहेको	मर्मत गर्नु पर्ने	मर्मत हुन नसक्ने	
१	२,३०	४७	स्टिल दराज ४.५फिट	७	थान				७	काम नलाग्ने
२	२,३०	४७	स्टिल दराज ५.५फिट	३	थान				३	काम नलाग्ने
३	२,३०	४७	स्टिल दराज ५.५फिट	२४	थान	२४				
४	३०,३१	४७	स्टिल दराज	११	थान	११				२०७५।०७६ मा खरिद
५	३	४७	स्टिल बुकसेल(ग्लास डोर)	४	थान				४	काम नलाग्ने
६	३	४७	स्टिल बुकसेल(ग्लास डोर)	१९	थान	१९				
७	४	४७	स्टिल बुकसेल(ग्लास डोर)	४	थान	४				२०७५।०७६ मा खरिद
८	५	४७	स्टिल रेक	५	थान	५				
९	५	४७	स्टिल रेक	८	थान	८				२०७५।०७६ मा खरिद

१०	१२	४७	अफिस टेबुल ३×५ फिट	२	थान	२				
११	१२	४७	सादा टेबुल २.५×२ फिट	४	थान	४				
१२	१२	४७	अफिस टेबुल ३×५ फिट	१	थान	१				
१३	१२	४७	अफिस टेबुल २.५×४फिट	९	थान	४			५	काम नलाग्ने
१४	१२	४७	अफिस टेबुल २.५×४	६	थान	६				
१५	१२	४७	अफिस टेबुल २×३	८	थान	८				
१६	१३	४७	अफिस टेबुल (अण्डाकार)	१	थान	१				
१७	१३	४७	अफिस टेबुल २.५×४	१३	थान	१३				
१८	१३	४७	अमिल टेबुल	१	थान	१				
१९	१३	४७	अफिस टेबुल	१	थान	१				२०७५।०७६ मा खरिद
२०	१३	४७	अण्डाकार टेबुल	१	थान	१				२०७५।०७६ मा खरिद
२१	१३	४७	अफिस टेबुल २.५×५	१	थान	१				२०७५।०७६ मा खरिद
२२	१३	४७	अफिस टेबुल ३×५ फिट	५	थान	५				२०७५।०७६मा खरिद
२३	१०६	४७	अफिस टेबुल ३×५ फिट	१	थान	१				२०७५।०७६मा खरिद
२४	२३	४७	सोफासेट	९	थान	९				
२५	२३	४७	सोफासेट	१	थान	१				२०७५।०७६ मा खरिद
२६	२४	४७	कम्प्युटर टेबुल	२	थान	७			१	काम नलाग्ने
२७	२४	४७	कम्प्युटर टेबुल	८	थान	४				
२८	३४	४७	कम्प्युटर टेबुल	४	थान	८				२०७५।०७६ मा खरिद
२९	३४	४७	कम्प्युटर टेबुल	८	थान				४	काम नलाग्ने
३०	२५	४७	रिवल्विङ्ग कुर्सी	४	थान	९			४	काम नलाग्ने
३१	२५	४७	रिवल्विङ्ग कुर्सी	१३	थान	४			४	काम नलाग्ने
३२	३२	४७	रिवल्विङ्ग कुर्सी	८	थान	१				२०७५।०७६ मा खरिद

३३	३२	४७	रिवल्विङ्ग कुर्सी	१	थान	१८				२०७५।०७६ मा खरिद
३४	३३	४७	रिवल्विङ्ग कुर्सी	१८	थान	७			४	काम नलाग्ने
३५	४४	४७	स्टिल बेन्च	७	थान	४				
३६	४४	४७	स्टिल बेन्च	४	थान	१			१	काम नलाग्ने
३७	६	४७	डेस्टप कम्प्युटर एसर	१	थान	१			१	काम नलाग्ने
३८	६	४७	डेस्टप कम्प्युटर डेल	१	थान	५			१	काम नलाग्ने
३९	६,७,७ ३	४७	डेस्टप कम्प्युटर डेल	५	थान					
४०	६,७,७ ३	४७	डेस्टप कम्प्युटर एसर	१२	थान	११			१	काम नलाग्ने
४१	७३	४७	डेस्टप कम्प्युटर एसर	३	थान	३				२०७५।०७६ मा खरिद
४२	७३	४७	डेस्टप कम्प्युटर डेल	२	थान	२				२०७५।०७६ मा खरिद
४३	८	४७	सोलार पाता	२	थान				२	बिग्रेको
४४	८	४७	सोलार व्यट्री	४	थान				४	काम नलाग्ने
४५	८	४७	सोलार व्यट्री	४	थान				४	बिग्रेको
४६	९	४७	टिनको बाकस ठूलो	१	थान	१				
४७	९	४७	टिनको बाकस सानो	१	थान	१				
४८	१०	४७	पंखा	११	थान	६			५	काम नलाग्ने
४९	१०	४७	पंखा	११	थान	११				
५०	१०	४७	पंखा	५	थान	५				२०७५।०७६ मा खरिद
५१	११	४७	प.पानी टंकी ५०० लि.	१	थान	१				
५२	१४	४७	पानी तान्ने मोटर ०.५ह.	१	थान	१				
५३	१९	४७	ल्यापटप डेल	२	थान	२				
५४	१९,२ ०	४७	ल्यापटप डेल	५	थान	५				
५५	१९,२ ०	४७	ल्यापटप एसर	२	थान	२				
५६	२०	४७	ल्यापटप एसर	३	थान	३				२०७५।०७६ मा खरिद

५७	२०	४७	ल्यापटप डेल	२	थान	२				२०७५।०७६ मा खरिद
५८	२०	४७	ल्यापटप लेनोभो	२	थान	२				२०७५।०७६ मा खरिद
५९	२१	४७	फोटोकपी ब्रदर	२	थान				२	काम नलाग्ने
६०	२१	४७	फोटोकपी सेमसुड	१	थान				१	बिग्रेको
६१	२१	४७	फोटोकपी ब्रदर	३	थान	१			२	बिग्रेको
६२	६९	४७	फोटोकपी ब्रदर	३	थान				३	२०७५।०७६ मा खरिद
६३	२२	४७	प्रिन्टर क्यानन २९००	१०	थान	६			४	काम नलाग्ने
६४	२२	४७	प्रिन्टर क्यानन	१०	थान	८			२	काम नलाग्ने
६५	३५	४७	प्रिन्टर क्यानन २९००	३	थान	३				२०७५।०७६ मा खरिद
६६	२७	४७	प्रोजेक्टर एस	१	थान	१				
६७	२८	४७	क्यामेरा	२	थान				२	काम नलाग्ने
६८	२८	४७	क्यामेरा सोनी	२	थान	२				
६९	२८	४७	क्यामेरा डिएसएलआर	१	थान	१				२०७५।०७६ मा खरिद
७०	२९	४७	ईन्भर्टर	४	थान	२			२	बिग्रेको
७१	३९	४७	काठको दराज	३	थान	२			१	टुटेको
७२	४०	४७	काठको बेन्च	२	थान	१			१	टुटेको
७३	४१	४७	काठको कुर्सी	६	थान	३			३	काम नलाग्ने
७४	४५	४७	टि टेबुल	३	थान	१			२	काम नलाग्ने
७५	४५	४७	टि टेबुल	३	थान	२			१	काम नलाग्ने
७६	४६	४७	यू.पि.एस.	१५	थान	६			६	काम नलाग्ने
७७	४७	४७	मोडेम नेट	१	थान	१				
७८	५०	४७	स्टेबलाईजर	१	थान				१	काम नलाग्ने
७९	५०	४७	स्टेबलाईजर	२	थान	२				
८०		४७	काठको रोस्टम	१	थान	१				
८१		४७	सोलार पेनल	६	थान	६				
८२		४७	सोलार व्याट्री	४	थान	२			२	बिग्रेको
८३		४७	सोलार व्याट्री १५०एएच	१	थान	१				२०७५।०७६ मा खरिद

८४		४७	सोलार प्यानल १५०वाट	२	थान	२				२०७५।०७६ मा खरिद
८५		४७	ईन्वर्टर ९ वाट	१	थान	१				२०७५।०७६ मा खरिद
८६		४७	यू.पि.एस.	१	थान	१				२०७५।०७६ मा खरिद
८७		४७	सोलार यू.पि.स.	१	थान	१				२०७५।०७६ मा खरिद
८८		४७	स्क्यानर क्यानन	२	थान	२				
८९		४७	स्क्यानर क्यानन	१	थान	१				२०७५।०७६ मा खरिद
९०		४७	बुफर साउण्ड	१	थान			१		बिग्रेको
९१		४७	भ्याकुम क्लिनर	१	थान	१				
९२	६१	४७	यसूदा डि.जे. साउण्ड	१	थान	१		७		काम नलाग्ने
९३	६२	४७	अफिस कुर्सी	२०	थान	१३				
९४	६३	४७	फ्रिज स्यामसुड	१	थान	१				
९५	६३	४७	फ्रिज विर्लपुल	१	थान	१				
९६	६३,१०३	४७	फ्रिज स्यामसुड	४	थान	४				२०७५।०७६ मा खरिद
९७	६८	४७	एयर कुलर	१	थान	१				
९८	७६	४७	ई हाजिर	१	थान	१				
९९	९२	४७	डिजिटल डिस्प्ले बोर्ड	१	थान	१				२०७५।०७६ मा खरिद
१००	९४	४७	टि.भि. सानसुई	१	थान	१				२०७५।०७६ मा खरिद
१०१	९४	४७	निक ट्रान्सफर्मे ५०केभिए	१	थान	१				२०७५।०७६ मा खरिद
१०२	९०	४७	सोलार प्यानल २०००वाट	१	सेट	१				
१०३	९०	४७	सोलार व्याट्री	७	थान	७				
१०४	९०	४७	चार्ज कन्ट्रोलर	१	थान	१				
१०५	९०	४७	सोलार सपोर्ट फ्रेम	१	थान	१				
१०६	९०	४७	३.५ केभिए यूपिएस	१	थान	१				

१०७	९८	४७	सोलार व्याट्री १६०एएच	६	थान	६				२०७५।०७६ मा खरिद
१०८	९८	४७	सोलार प्यानल १५० वाट	६	थान	६				२०७५।०७६मा खरिद
१०९	९८	४७	चार्ज कन्ट्रोलर	३	थान	३				२०७५।०७६ मा खरिद
११०	९८	४७	यू.पि.एस.६५० भिए	३	थान	३				२०७५।०७६ मा खरिद
१११	९८	४७	फ्रेम स्टक्चर	३	थान	३				२०७५।०७६ मा खरिद
११२	९८	४७	जडान सामाग्री फिटिङ्गस	३	थान	३				२०७५।०७६ मा खरिद
११३	९९	४७	वाटर डिस्पेन्सर	१	थान	१				२०७५।०७६ मा खरिद
११४	९९	४७	वायो स्याण्ड फिल्टर	१	थान	१				२०७५।०७६ मा खरिद
११५	१०५	४७	एसर मनिटर१८.५ईन्च	१	थान	१				२०७५।०७६ मा खरिद
११६	४८	४७	मो.सा. म १ ब २२४	१	थान	१				
११७	४८	४७	मो.सा. म १ ब २८३	१	थान	१				
११८	५९	४७	मो.सा. म १ ब २९३	१	थान	१				
११९	५९	४७	मो.सा. म १ ब २९२	१	थान	१				
१२०	८१	४७	मो.सा. म १ ब ३६१	१	थान	१				
१२१	८१	४७	मो.सा. म १ ब ३६२	१	थान	१				
१२२	८१	४७	मो.सा. म १ ब ३६३	१	थान	१				
१२३	८२	४७	मो.सा. म १ ब ३७४	१	थान	१				
१२४	८२	४७	मो.सा. म १ ब ४०९	१	थान	१				
१२५	८५	४७	स्कुटी म १ ब ४०८	१	थान	१				
१२६	८५	४७	मो.सा. म १ ब ४३१	१	थान	१				
१२७	८७	४७	मो.सा. म १ ब ४७०	१	थान	१				२०७५।०७६ मा खरिद
१२८	८६	४७	मो.सा. म १ ब ४७१	१	थान	१				२०७५।०७६ मा खरिद



१२९	८७	४७	मो.सा. म १ ब ४७२	१	थान	१				२०७५।०७६ मा खरिद
१३०	८६	४७	मो.सा. म १ ब ४७३	१	थान	१				२०७५।०७६ मा खरिद
१३१	८६	४७	मो.सा. म १ ब ४७४	१	थान	१				२०७५।०७६ मा खरिद
१३२	५७	४७	जिप म १ झ १०२	१	थान	१				
१३३	५६	४७	जे.सि.भि.म १ ग ९५९	१	थान	१				
१३४	९७	४७	रोलर	१	थान	१				
१३५	७१	४७	टिप्पर म १ ग ३०	१	थान	१				
१३६	५८	४७	साईकल	१६	थान	१६				
१३७	७७	४७	माईक्रोसकोप	१	थान	१				
१३८	७८	४७	नाईट्रोजन कन्टेनर	१	थान	१				
१३९	७९	४७	बडियो क्यासेस्टर ठूलो	१	थान	१				
१४०	७९	४७	बडियो क्यासेस्टर मिडियम	१	थान	१				
१४१	७९	४७	बडियो क्यासेस्टर सानो	१	थान	१				
१४२	८०	४७	सिमेन रेफ्रि २.३० लि.	१	थान	१				
१४३	८३	४७	स्मार्ट रोड प्रो. सफ्टवेयर	१	थान	१				
१४४	८४	४७	नापी सामान:—		थान					
१४५		४७	लेवल मसिन	१	थान	१				
१४६		४७	लेवलिङ्ग स्टाफ	१	थान	१				
१४७	८४	४७	नापी सामान:—		थान					
१४८		४७	म्याप जि.पि.एस.	१	थान	१				
१४९		४७	७५फिटहेण्डल्ड जि.पि.एस.क्यामेरा	१	थान	१				
१५०		४७	३ मी. रेङ्गिड सेक्सन	१	थान	१				
१५१		४७	डिजिटल थैडोलाईट	१	थान	१				
१५२	९१	४७	कृषि औजार:—		थान					
१५३		४७	स्प्रे टंकी	१	थान	१				
१५४		४७	स्प्रिङ्ग ब्यालेन्स	१	थान	१				
१५५		४७	स्वाईल पि.एच. मिटर	१	थान	१				
१५६		४७	पोष्ट हार्भेस्ट	१	थान	१				
१५७			ट्रेक्टर	१	थान	१				

१५८		टिप्पर	१	थान	१				
-----	--	--------	---	-----	---	--	--	--	--

श्रोत: शुक्लाफाँटा नगरपालिकाको प्रतिवेदन

## ८.२ सेवा सुविधा संचालन र व्यवस्थापन

### ८.२.१ उपलब्ध सेवा सुविधाको प्रकार

शुक्लाफाँटा नगरपालिका बाट उपलब्ध सेवा सुविधाहरू निम्न प्रकारका रहेका छन ।

- विकास योजना व्यवस्थापन
- न्यायीक समिति सेवा
- सार्वजनिक सम्पत्ती संरक्षण
- विद्यालय शिक्षा
- आधारभूत स्वास्थ्य
- कृषि तथा पशुपंक्षि सेवा
- रोजगार सेवा
- नाप नक्सा
- घर नक्सा पास
- उद्यम प्रवर्द्धन

८.२.२ सेवा प्रवाह प्रकृया र पृष्ठपोषण

सि.न.	कार्य वा सेवाको नाम	आवश्यक कागजात	लाग्ने समय	दस्तुर रू.	जिम्मेवार पदाधिकारी तथा कर्मचारी	कोठा नम्बर	गुनासो सुत्रे पदाधिकारी	कैफियत
<b>स्वास्थ्य शाखा</b>								
1	कोभिड-१९ विरुद्धको खोप प्रमाणीकरण	१. रितपूर्वक online फाराम भरेको २. सम्बन्धित स्वास्थ्य संस्थाबाट प्रमाणीकरण गरेको खोप कार्ड ३. नेपाल सरकारले जारी गरेको परिचय खुल्ने परिचयपत्र	सोही दिन	निःशुल्क	शाखा प्रमुख/मातहतका कर्मचारी	१०८	प्रमुख/उपप्रमुख/प्रमुख प्रशासकीय अधिकृत	
२	आर्थिक रूपले विपन्न नागरिकलाई औषधी उपचारमा आर्थिक सहयाताका लागि सामाजिक विकास मन्त्रालय, धनगढी सिफारिस	१. अनुसूची -१ अनुसारको निवेदन फाराम २. विरामीको नागरिकता प्रमाणपत्रको प्रतिलिपि ३. विरामी वालवालिकाको हकमा जन्मदर्ता प्रमाणपत्रको प्रतिलिपि ४. सम्बन्धित वडाको सिफारिस पत्र ५. विरामीको बैंक चेकको प्रतिलिपि ६. चिकित्सकको प्रेस्क्रिप्सनको प्रतिलिपि ७. अनुसूची - २ वमोजिमको फारामको प्रमाणित प्रतिलिपि ( विपन्न प्रमाणित )	सोही दिन	निःशुल्क	शाखा प्रमुख/मातहतका कर्मचारी	१०८	प्रमुख/उपप्रमुख/प्रमुख प्रशासकीय अधिकृत	
३	आर्थिक रूपले विपन्न	१. विरामीको नागरिकता प्रमाणपत्रको प्रतिलिपि	सोही दिन	निःशुल्क		१०८	प्रमुख/उपप्रमुख/प्रमुख प्रशासकीय अधिकृत	



		८. विरामीको बैंकमा रहेको बैंकको नाम, खाता नम्बर र चेक बुकको प्रतिलिपि						
५	महामारी प्रमाणीकरण र प्रतिकार्य	सम्बन्धित स्थानबाट महामारी फैलिएको सूचना	तत्काल	निःशुल्क	शाखा प्रमुख/मातहतका कर्मचारी	१०८	प्रमुख/उपप्रमुख/प्रमुख प्रशासकीय अधिकृत	
६	आधारभूत स्वास्थ्य सेवा प्रदान गर्नका लागि स्वास्थ्य संस्थाहरुमा अतिआवश्यक औषधी लागायत सामग्रीहरु प्रदान	स्वीकृत भएको सम्बन्धित स्वास्थ्य संस्थाको मागफाराम	तत्काल	निःशुल्क	शाखा प्रमुख/मातहतका कर्मचारी	१०८	प्रमुख/उपप्रमुख/प्रमुख प्रशासकीय अधिकृत	
<b>कृषि/ पशु पंक्षी विकास शाखा</b>								
१	कृषक समूह दर्ता	१. तोकआदेश भई दर्ता भएको निवेदन	तत्काल	आर्थिक ऐन अनुसार	शाखा प्रमुख/मातहतका कर्मचारी	१०१/ १०२	प्रमुख/उपप्रमुख/प्रमुख प्रशासकीय अधिकृत	
		२. समूहको विधान प्रतिलिपि						
		३. वडा कार्यालयको सिफारिस पत्र						
		४. सम्पूर्ण सदस्यको नागरिकता प्रमाणपत्रको प्रतिलिपि						
		५. जिम्मेवार व्यक्तिको १ प्रति पासपोर्ट साईजको फोटो						
		६. समूहको छाप						
		७. राजस्व तिरेको रसिद						

		८. समूह गठन निर्णयको प्रतिलिपि						
२	कृषक समूह नवीकरण	१. तोकआदेश भई दर्ता भएको निवेदन	तत्काल	आर्थिक ऐन अनुसार	शाखा प्रमुख/मातहतका कर्मचारी	१०१/१०२	प्रमुख/उपप्रमुख/प्रमुख प्रशासकीय अधिकृत	
		२. समूह गठन निर्णयको प्रतिलिपि						
		३. समूह दर्ताको सक्कल प्रमाणपत्र						
		४. राजस्व तिरेको रसिद						
३	कृषि तथा पशुपंक्षी प्रसार सेवाहरू	मौखिक जानकारी/ तोकआदेश भई दर्ता भएको निवेदन	तत्काल	निःशुल्क	शाखा प्रमुख/मातहतका कर्मचारी	१०१/१०२	प्रमुख/उपप्रमुख/प्रमुख प्रशासकीय अधिकृत	
४	कृषि तथा पशुपंक्षी व्यवसाय दर्ता	१. तोकआदेश भई दर्ता भएको निवेदन	तत्काल	आर्थिक ऐन अनुसार	शाखा प्रमुख/मातहतका कर्मचारी	१०१/१०२	प्रमुख/उपप्रमुख/प्रमुख प्रशासकीय अधिकृत	
		२. वडा कार्यालयको सिफारिस पत्र						
		३. स्थलगत चार किल्ला सरजमिन मुचुल्का						
		४. व्यवसायी र चार किल्लामा रहेका व्यक्तिको नागरिकता प्रमाणपत्रको प्रतिलिपि						
		५. जग्गाधनी लालपुर्जाको प्रतिलिपि						
		६. भाडामा जमिन लिएको भए सम्झौताको प्रतिलिपि						
		७. दुई-दुई प्रति पासपोर्ट साईजको फोटो						
		८. व्यवसाय कर तिरेको रसिद						
५	कृषि तथा पशुपंक्षी व्यवसाय नवीकरण	१. तोकआदेश भई दर्ता भएको निवेदन	तत्काल	आर्थिक ऐन अनुसार	शाखा प्रमुख/मातहतका कर्मचारी	१०१/१०२	प्रमुख/उपप्रमुख/प्रमुख प्रशासकीय अधिकृत	
		२. सक्कलै प्रमाणपत्र						
		३. व्यवसाय कर तिरेको रसिद						
६		१. तोकआदेश भई दर्ता भएको निवेदन	तत्काल			१०१/१०२		

	सिफारिस सम्बन्धी कार्य	२. नागरिकता प्रमाणपत्रको प्रतिलिपि ३. सिफारिस दस्तुर तिरेको रसिद		आर्थिक ऐन अनुसार	शाखा प्रमुख/मातहतका कर्मचारी		प्रमुख/उपप्रमुख/प्रमुख प्रशासकीय अधिकृत	
७	तालिम सम्बन्धी कार्य	१. निवेदन र माग गरिएका कागजात	तोकिएको समयमा	निःशुल्क	शाखा प्रमुख/मातहतका कर्मचारी	१०१/१०२	प्रमुख/उपप्रमुख/प्रमुख प्रशासकीय अधिकृत	
<b>शिक्षा युवा तथा खेलकुद शाखा</b>								
१	कक्षा ८ को ग्रेडसिटको प्रतिलिपि	१. तोकआदेश भई दर्ता भएको निवेदन २. विद्यालयको सिफारिस पत्र ३. विद्यार्थीको जन्मदर्ताको प्रमाणपत्रको प्रतिलिपि ४. नाम, थर फरक परेको हकमा पुरानै सक्कलै ग्रेडसिट	सोही दिन	२००	शाखा प्रमुख/मातहतका कर्मचारी	११७	प्रमुख/उपप्रमुख/प्रमुख प्रशासकीय अधिकृत	
२	शिक्षक सरुवा सहमती सिफारिस	१. तोकआदेश भई दर्ता भएको निवेदन २. कार्यरत र सरुवा भई आउने विद्यालयको विद्यालय व्यवस्थापन समितिको निर्णय सहितको सिफारिस पत्र ३. सरुवा भई जाने शिक्षकको हकमा सरुवा भई जाने सिफारिस पत्र	सोही दिन	३०००	शाखा प्रमुख/मातहतका कर्मचारी	११७	प्रमुख/उपप्रमुख/प्रमुख प्रशासकीय अधिकृत	
३	विद्यालय खोल्ने, कक्षा थप, नाम र स्थान परिवर्तन	१. तोकआदेश भई दर्ता भएको निवेदन २. विद्यालय व्यवस्थापन समितिको निर्णय र प्रतिवद्धता पत्र ३. सवैभन्दा नजिक समान तहमा सञ्चालित कम्तिमा -२ विद्यालयको सहमती पत्र	अपाङ्ग सम्बन्धी समन्वय समिति बैठकको	आर्थिक ऐन अनुसार	शाखा प्रमुख/मातहतका कर्मचारी	११७	प्रमुख/उपप्रमुख/प्रमुख प्रशासकीय अधिकृत	

		<p>४. विद्यालय र छिमेकी विद्यालयको दुरी प्रष्ट खुल्ने नक्सा</p> <p>५. घर जग्गा भाडामा भए कम्तीमा ५ वर्षको भाडा सम्झौताको पत्र</p> <p>६. संस्थापकको नागरिकता र शैक्षिक योग्यताको प्रमाणपत्रको प्रतिलिपि</p> <p>७. संस्थागत विद्यालयको हकमा कम्पनी प्रवन्धपत्र तथा विधानको प्रतिलिपि</p> <p>८. विद्यालय सञ्चालनमा लाग्ने स्थायी खर्चको स्रोत खुल्ने पत्र</p> <p>९. सामाजिक परीक्षण र आर्थिक लेखापरीक्षण प्रतिवेदन</p> <p>१०. गत आ.व. सम्मको कर चुक्ताको प्रमाणपत्र</p> <p>११. फाराम शुल्क र धरौटी रकम धाखिला गरेको भौचर</p> <p>१२. शिक्षा शाखाको अनुगमन प्रतिवेदन</p>	निर्णय पश्चात					
४	शिक्षक भर्ना अनुमती पत्र/सिफारिस	<p>१. विद्यालयको पत्र</p> <p>२. विद्यालयको व्यवस्थापन समितिको शिक्षक भर्ना सम्बन्धी निर्णयको प्रतिलिपि</p> <p>३. कार्यरत शिक्षकले राजीनामा पेश गरेको पत्र/अनिवार्य अवकास पत्रको प्रतिलिपि</p> <p>४. राजीनामा स्वीकृत भएको विद्यालय व्यवस्थापन समितिको निर्णयको प्रतिलिपि</p>	२-३ दिन	निःशुल्क	शाखा प्रमुख/मातहतका कर्मचारी	११७	प्रमुख/उपप्रमुख/प्रमुख प्रशासकीय अधिकृत	



## महिला बालबालिका तथा जेष्ठ नागरिक उपशाखा

१	अपाङ्गता परिचयपत्र वितरण	१. अपाङ्गता भएको व्यक्तिको स्थायी ठेगाना खुलेको अनुसूची -१ बमोजिम ढाँचामा निवेदन	अपाङ्ग सम्बन्धी समन्वय समिति बैठकको निर्णय पश्चात	निःशुल्क	शाखा प्रमुख/ मातहतका कर्मचारी	१०३	प्रमुख/उपप्रमुख/प्रमुख प्रशासकीय अधिकृत	
		२. सम्बन्धित वडा कार्यालयको सिफारिस पत्र						
		३. अपाङ्गता भएका व्यक्तिको अपाङ्गता देखिने पासपोर्ट साईजको फोटो						
		४. जन्मदर्ता/ नागरिकता प्रमाणपत्र वा मतदाता परिचयपत्रको प्रतिलिपि						
		५. नदेखिने अपाङ्गताको हकमा नेपाल सरकारबाट मान्यता प्राप्त विशेषज्ञ चिकित्सकको अपाङ्गता प्रमाणित गरेको कागजात (प्रिस्क्रिप्सन)						
२	जेष्ठ नागरिक परिचयपत्र वितरण	१. तोकआदेश भई दर्ता भएको निवेदन	सोही दिन	निःशुल्क	शाखा प्रमुख/ मातहतका कर्मचारी	१०३	प्रमुख/उपप्रमुख/प्रमुख प्रशासकीय अधिकृत	
		२. दुईप्रति पासपोर्ट साईजको फोटो						
		३. नागरिकता प्रमाणपत्रको प्रतिलिपि						
३	बालकवब दर्ता	१. तोकआदेश भई दर्ता भएको निवेदन	कागजात पुगेकै दिन	निःशुल्क	शाखा प्रमुख/मातहतका कर्मचारी	१०३	प्रमुख/उपप्रमुख/प्रमुख प्रशासकीय अधिकृत	
		२. क्लवको विधान प्रतिलिपि						
		३. निर्णयको प्रतिलिपि						
		४. जन्मदर्ताको प्रमाणपत्रको प्रतिलिपि						
		५. वडाको सिफारिस पत्र						
		६. विद्यालयको सिफारिस पत्र						

४	मुल प्रवाहीकरण, समावेशीकरण र सशक्तीकरण कार्यक्रम	१. निवेदन, नागरिकता र माग वमोजिमका कागजात	तोकिएको समयमा	निःशुल्क	शाखा प्रमुख /मातहतका कर्मचारी	१०३	प्रमुख/उपप्रमुख/प्रमुख प्रशासकीय अधिकृत
---	--	---	---------------	----------	-------------------------------	-----	---

### न्यायिक समिति सचिवालय

१	निवेदन/ फिराद पत्र दर्ता	१. तोकआदेश भई दर्ता भएको नेपाली कागजमा लेखिएको निवेदन	सोही दिन	२५०१-	शाखा प्रमुख/मातहतका कर्मचारी	२११	प्रमुख/उपप्रमुख/प्रमुख प्रशासकीय अधिकृत
		२. दावी प्रमाणित गर्ने प्रमाण					
२	प्रतिउत्तर दर्ता	१. तोकआदेश भई दर्ता भएको नेपाली कागजमा लेखिएको निवेदन	सोही दिन	२५०१-	शाखा प्रमुख/मातहतका कर्मचारी	२११	प्रमुख/उपप्रमुख/प्रमुख प्रशासकीय अधिकृत
		२. दावी प्रमाणित गर्ने प्रमाण					
३	विवादको निरूपण/ मिलापत्र गर्ने	१. तोकआदेश भई दर्ता भएको नेपाली कागजमा लेखिएको निवेदन	१ हप्ता दिन	निःशुल्क	शाखा प्रमुख/मातहतका कर्मचारी	२११	प्रमुख/उपप्रमुख/प्रमुख प्रशासकीय अधिकृत
		२. दावी प्रमाणित गर्ने प्रमाण					
		३. साक्षीको उपस्थिति					

### वन, वातावरण तथा विपद व्यवस्थापन शाखा

१	प्राकृतिक प्रकोपहरूका कारण भएको क्षतिको राहत प्रदान	१. तोकआदेश भई दर्ता भएको निवेदन	१ महिना	निःशुल्क	शाखा प्रमुख/मातहतका कर्मचारी	११४	प्रमुख/उपप्रमुख/प्रमुख प्रशासकीय अधिकृत
		२. प्रहरी मुचुल्का					
		३. नागरिकता प्रमाणपत्रको प्रतिलिपि					
		४. वडा कार्यालयको सिफारिस पत्र					
		५. बैंक खाताको चेकको प्रतिलिपि					
		६. घटनाको फोटोहरू					

२	सामुदायिक वनको कार्ययोजनाको लागि सिफारिस	१. तोकआदेश भई दर्ता भएको निवेदन	कागजात पुगेको १ हप्ता भित्र	आर्थिक ऐन अनुसार	शाखा प्रमुख/मातहतका कर्मचारी	११४	प्रमुख/उपप्रमुख/प्रमुख प्रशासकीय अधिकृत
		२. लेखापरीक्षण प्रतिवेदन					
		३. साधारण सभाको निर्णयको प्रतिलिपि					
		४. सामुदायिक वनको कार्ययोजना					
		५. तोकिएको दस्तुर तिरेको रसिद					

### योजना तथा अनुगमन शाखा

१	उपभोक्ता समितिसंग योजना सम्झौता	१. तोकआदेश भई दर्ता भएको निवेदन	कागजात पुगेकै दिन	निःशुल्क	शाखा प्रमुख/मातहतका कर्मचारी	२०३	प्रमुख/उपप्रमुख/प्रमुख प्रशासकीय अधिकृत
		२. प्राविधिक लागत अनुमान (Estimate)					
		३. निर्वाचित वडा जनप्रतिनिधिको रोहवरमा सरोकारवाला पक्षहरु सहितको भेलाबाट उपभोक्ता समिति तथा अनुगमन समिति गठन गरेको निर्णयको प्रतिलिपि					
		४. संगठित संघ, संस्था, समूह, क्लब समिति आदि जस्ता आधिकारिक संस्थाद्वारा कार्यान्वयन गरिने योजना भएमा संस्था दर्ता प्रमाणपत्रको प्रतिलिपि र समितिको बैठकको निर्णयको प्रतिलिपि					
		५. उपभोक्ता समितिको छाप					
		६. उपभोक्ता समितिका पदाधिकारीहरुको नागरिकताको प्रमाणित प्रतिलिपि					
		७. उपभोक्ता समितिको नाममा सम्झौताका निमित्त गरिएको निर्णय					

		८. सम्झौताका लागि सम्बन्धित वडा कार्यालयको सिफारिस पत्र						
		९. योजना शीर्षक खुल्ने गरि हाईलाइट गरेको पत्र						
		१०. काम शुरु गर्नु भन्दा पहिलाको काम सञ्चालन हुने स्थानको फोटो						
		११. अन्य कागजातहरु						
२	ठेक्का प्रकृयाबाट योजना सम्झौता	१. तोकआदेश भई दर्ता भएको निर्माण व्यावसायीको निवेदन	कागजात पुगेकै दिन	निःशुल्क	शाखा प्रमुख/मातहतका कर्मचारी	२०३	प्रमुख/उपप्रमुख/प्रमुख प्रशासकीय अधिकृत	
	२. तोकिए बमोजिमको कार्यसम्पादनको जमानत पत्र							
	३. ठेक्काबाट हुने कामको हकमा बोलपत्र मूल्याङ्कन समितिको निर्णयको प्रतिलिपि							
	४. ठेक्का सम्बन्धी अन्य कामको हकमा बोलपत्र सम्बन्धी कागजात सम्झौता बमोजिम हुने							
	५. अन्य कागजातहरु							
<b>आर्थिक प्रशासन शाखा</b>								
१	अन्तिम भुक्तानी	१. तोकआदेश भई दर्ता भएको निवेदन	कागजात पुगेकै दिन	निःशुल्क	शाखा प्रमुख/मातहतका कर्मचारी	२०१	प्रमुख/उपप्रमुख/प्रमुख प्रशासकीय अधिकृत	
	२. योजनाको अन्तिम भुक्तानीका लागि उपभोक्ता समितिको निर्णयको प्रतिलिपि							
	३. सम्बन्धित योजना हेर्ने प्राविधिकबाट कार्य सम्पन्न प्रतिवेदन							

		<p>४. अन्तिम भुक्तानीका लागि सम्बन्धित वडा कार्यालयको सिफारिस पत्र</p> <p>५. योजनाको सार्वजनिक परीक्षण प्रतिवेदन</p> <p>६. उपभोक्ता समिति र अनुगमन समितिको बैठकबाट निर्माण कार्य सम्पन्न भएको भन्ने व्यहोराको निर्णय प्रतिलिपि</p> <p>७. काम सुरु हुनु पूर्व काम हुँदै गरेको र काम सम्पन्न पछिको झलक दिने फोटोहरू</p> <p>८. कामदारको ज्यालाको लागि स्विकृत दररेट बमोजिमको डोर हाजिरी फाराम</p> <p>९. भ्याट लाग्ने वस्तु वा २०,०००।- भन्दा बढीको रकम भएमा अनिवार्य भ्याट विल</p> <p>१०. सामान ढुवानी गरेको गाडीको बिल बुक र चालक अनुमति पत्र</p> <p>११. ठेक्काबाट हुने कामको हकमा रनिङ्ग बिल प्राविधिक प्रतिवेदन कार्य सम्पन्न प्रतिवेदन र नगरस्तरीय अनुगमन समितिको सिफारिस बमोजिम हुने</p> <p>१२. अन्य आवश्यक कागजातहरू</p>					
२	पूर्वाधार बाहेकका प्रवर्द्धनात्मक योजना तथा	१. कार्यक्रम सम्झौताका लागि सम्बन्धित संस्थाको सञ्चालक समितिको निर्णयको प्रतिलिपि	कागजात पुगेकै दिन	निःशुल्क	शाखा प्रमुख/मातहतका कर्मचारी	२०१	प्रमुख/उपप्रमुख/प्रमुख प्रशासकीय अधिकृत

	कार्यक्रमहरूको सम्झौता पेशकी तथा अन्तिम भुक्तानी	<p>२. कार्यक्रम स्वीकृत भएको भन्ने व्यहोराको आधिकारिक निर्णयप्रति</p> <p>३. नगरपालिकाको स्वीकृत नर्म्स बमोजिमको कार्यक्रमको प्रस्ताव</p> <p>४. दर्ता भएको संस्थाको हकमा संस्थाको विधान र पछिल्लो आ.व. को अन्तिम लेखापरीक्षण प्रतिवेदन</p> <p>५. कार्यक्रम सम्पन्न भएपछि अन्तिम भुक्तानी माग गर्दा संस्थाको पत्र</p> <p>६. नगरस्तरीय अनुगमन समितिको सिफारिस</p> <p>७. कार्यक्रम सञ्चालन भएको र सम्पन्न भएको झलक देखिने फोटोहरू</p> <p>८. खर्चको तेरिज तथा प्रमाणित बिल भरपाईहरू</p> <p>९. अन्य आवश्यक कागजातहरू</p>					
३	धरौटी फिर्ता	<p>१. तोकआदेश भई दर्ता भएको धरौटी फिर्ता सम्बन्धी निवेदन</p> <p>२. उपभोक्ता समितिको हकमा काम सम्पन्न भएको सिफारिस पत्र</p> <p>३. ठेक्काबाट निर्माण कार्य सम्पन्न भएको भए सम्झौतामा उल्लेखित अनुसार र नभएको हकमा सार्वजनिक खरिद ऐन नियमानुसारका कागजात</p>	कागजात पुगेकै दिन	निःशुल्क	शाखा प्रमुख/मातहतका कर्मचारी	२०१	प्रमुख/उपप्रमुख/प्रमुख प्रशासकीय अधिकृत

		४. सम्पन्न भएको काम मर्मत सम्भार अवधिसम्म दुरुस्त भएको प्राविधिक प्रतिवेदन						
		५. भुक्तानी आ.व. को आन्तरिक राजस्व कार्यालयबाट जारी भएको कर चुक्ता प्रमाणपत्र र मू. अ. क. समायोजन पत्रको प्रतिलिपि						
		६. अन्य आवश्यक कागजातहरू						
<b>पूर्वाधार शाखा</b>								
१	नयाँ घर नक्सापास	१. नक्सा पास दरखास्त फाराम	पहिलो चरणको प्रमाण पत्र निवेदन पेश भएको १६ दिनमा	आर्थिक ऐन अनुसार	सम्बन्धित वडा हेर्ने ईन्जिनियर/मातहतका कर्मचारी	२०२	प्रमुख/उपप्रमुख/प्रमुख प्रशासकीय अधिकृत	
		२. सन्दीसर्पन सूचना र राजस्व तिरेको रसिद						
		३. नागरिकता प्रमाणपत्रको प्रतिलिपि						
		४. जग्गाधनी प्रमाणपत्रको प्रतिलिपि						
		५. जग्गाको कर तिरेको रसिद						
		६. चार किल्ला प्रमाणित						
		७. जमिनको सक्कल नक्सा						
		८. भवनको कम्प्युटर प्रिन्ट नक्शा, डिजाइन घर अनुसार -२ प्रति						
		९. पासपोर्ट साइज फोटो-२ प्रति						
२	नक्सा नामसारी	१. तोकआदेश सहित दर्ता भएको निवेदन	कागजात पुगेकै दिन	५००।-	सम्बन्धित वडा हेर्ने ईन्जिनियर/मातहतका कर्मचारी	२०२	प्रमुख/उपप्रमुख/प्रमुख प्रशासकीय अधिकृत	
		२. मालपोत कार्यालयमा गरिएको राजीनामा पासको तमसुक						
		३. निर्माण सम्पन्न प्रमाणपत्र						

		४. नामसारी गर्नुपर्ने व्यक्तिको पासपोर्ट साईजको फोटो -२ प्रति						
		५. नक्सा पास सम्बन्धी सबै कागजात						
		६. राजस्व तिरेको रसिद						
३	नक्सा संसोधन	१. नयाँ नापी नक्सा	कागजात पुगेकै दिन	आर्थिक ऐन अनुसार	सम्बन्धित वडा हेर्ने ईन्जिनियर/ मातहतका कर्मचारी	२०२	प्रमुख/उपप्रमुख/प्रमुख प्रशासकीय अधिकृत	
		२. लगत कट्टा						
		३. नयाँ लालपुर्जाको प्रतिलिपि						
		४. नयाँ घरको नक्सा						
४	निर्माण योजनाको अनुगमन	१. उपप्रमुख समक्ष निवेदन पत्र	कागजात पुगेकै दिन	निःशुल्क	उपप्रमुख/ योजना शाखा प्रमुख/सम्बन्धित प्राविधिक	२०२	प्रमुख/उपप्रमुख/प्रमुख प्रशासकीय अधिकृत	
		२. निर्माण योजनाको लागत अनुमानको प्रति						
		३. योजनाको कायदिश तथा सम्झौताको प्रति						
		४. अन्य आवश्यक कागजातहरू						
५	सडक रेखाङ्कन	१. तोकआदेश भई दर्ता भएको निवेदन	३-७ दिन भित्र	२५००।-	शाखा प्रमुख/ मातहतका कर्मचारी	११८	प्रमुख/उपप्रमुख/प्रमुख प्रशासकीय अधिकृत	
		२. वडा कार्यालयको सिफारिस पत्र						
		३. सम्बन्धित सडकको प्रमाणित नक्सा						
६	घर नक्सापासको लागि प्रारम्भिक फिल्ड चेक जाँच	१. तोकआदेश भई दर्ता भएको निवेदन	१-३ दिन भित्र	आर्थिक ऐन अनुसार	शाखाप्रमुख/ मातहतका कर्मचारी	११८	प्रमुख/उपप्रमुख/प्रमुख प्रशासकीय अधिकृत	
		२. कित्ता नापीको प्रमाणित नक्सा						
		३. जग्गाधनी प्रमाण पूर्जा						
		४. जग्गा जोडिएको बाटोको/सडकको प्रमाणित फिल्ड वुक						
७	बाटो प्रमाणित	१. तोकआदेश भई दर्ता भएको निवेदन	३-७ दिन			११८		



		२. वडा कार्यालयको सिफारिस पत्र						
		३. कित्ता नापी प्रमाणित नक्सा						
		४. सम्बन्धित सडकको फिल्ड बुकको प्रतिलिपि		२५००।-	शाखा प्रमुख/ मातहतका कर्मचारी		प्रमुख/उपप्रमुख/प्रमुख प्रशासकीय अधिकृत	
८	नयाँ सडक खोल्न फिल्ड चेकजाँच	१. तोकआदेश भई दर्ता भएको निवेदन	३-७ दिन	आर्थिक ऐन अनुसार	शाखा प्रमुख/ मातहतका कर्मचारी	११८	प्रमुख/उपप्रमुख/प्रमुख प्रशासकीय अधिकृत	
	२. वडा कार्यालयको सिफारिस पत्र							
	३. जग्गाधनी प्रमाण पूर्जा							
	४. कित्ता नापीको प्रमाणित नक्सा							
<b>उद्योग, पर्यटन, रोजगारी तथा सहकारी समन्वय उपशाखा</b>								
१	व्यवसाय दर्ता	१. तोकआदेश भई दर्ता भएको निवेदन	सोही दिन	आर्थिक ऐन अनुसार	शाखा प्रमुख/मातहतका कर्मचारी	१०९	प्रमुख/उपप्रमुख/प्रमुख प्रशासकीय अधिकृत	
		२. नागरिकता प्रमाणपत्रको प्रतिलिपि						
		३. दुईप्रति पासपोर्ट साईजको फोटो						
		४. वडा कार्यालयको सिफारिस पत्र						
		५. स्थलगत मुचुल्का						
		६. वहालमा भए घर वहाल सम्झौताको प्रतिलिपि						
		७. आफ्नै जग्गा भएमा लालपुर्जाको प्रतिलिपि						
		८. सगोलको जमिनको लागि मञ्जुरीनामा						
		९. व्यवसाय दर्ताको लागि आवश्यक दस्तुर तिरेको रसिद						
२	व्यवसाय नवीकरण	१. तोकआदेश भई दर्ता भएको निवेदन	सोही दिन			१०९	प्रमुख/उपप्रमुख/प्रमुख प्रशासकीय अधिकृत	
		२. व्यवसाय दर्ता प्रमाणपत्रको सक्कल						

		३. आवेदकको नागरिकता प्रमाणपत्रको प्रतिलिपि		आर्थिक ऐन अनुसार	शाखा प्रमुख/मातहतका कर्मचारी			
		४. तोकिएको दस्तुर तिरेको रसिद						
३	घ' वर्गको निर्माण व्यवसाई ईजाजत	१. तोकआदेश भई दर्ता भएको निवेदन	कार्यपालिका निर्णय पश्चात	आर्थिक ऐन अनुसार	शाखा प्रमुख/मातहतका कर्मचारी	१०९	प्रमुख/उपप्रमुख/प्रमुख प्रशासकीय अधिकृत	
	२. चालु पूँजी ५ लाखभन्दा बढी खुलाई उद्योग विभागमा दर्ता प्रमाणपत्रको प्रतिलिपि							
	३. सिभिल ईन्जिनियरिङ, वाणिज्य वा अर्थशास्त्र विषय र अन्य कुनै विषयमा प्रमाणपत्र उत्तिर्न गरेका १-१ जनाको प्रमाणपत्रको प्रतिलिपि							
	४. ईन्जिनियर्स एसोसेसनको सदस्यता प्राप्त मेकानिकल ईन्जिनियरबाट प्रमाणित 'घ' वर्गको निर्माण व्यवसायीको लागि आवश्यक उपकरण भएको प्रमाण							
	५. दस्तुर तिरेको रसिद							
४	घ' वर्गको निर्माण व्यवसायी ईजाजत नवीकरण	१. तोकआदेश भई दर्ता भएको निवेदन	कागजात पुगेकै दिन	आर्थिक ऐन अनुसार	शाखा प्रमुख/मातहतका कर्मचारी	१०९	प्रमुख/उपप्रमुख/प्रमुख प्रशासकीय अधिकृत	
	२. सक्कलै इजाजत पत्रको प्रतिलिपि							
	३. नागरिकता प्रमाणपत्रको प्रतिलिपि							
	४. वार्षिक प्रगती प्रतिवेदन							
	५. कर चुक्ता प्रमाणपत्रको प्रतिलिपि							
	६. दस्तुर तिरेको रसिद							
५	खानेपानी तथा संघ संस्था दर्ता	१. तोकआदेश भई दर्ता भएको निवेदन	संघ संस्था दर्ता मूल समितिको	आर्थिक ऐन अनुसार	शाखा प्रमुख/मातहतका कर्मचारी	१०९	प्रमुख/उपप्रमुख/प्रमुख प्रशासकीय अधिकृत	
	२. संस्थाको विधानको प्रतिलिपि							
	३. आमभेलाको निर्णयको प्रतिलिपि							

		४. समितिका पदाधिकारीको नागरिकता प्रमाणपत्रको प्रतिलिपि	निर्णय अनुसार					
		५. सम्बन्धित वडा कार्यालयको सिफारिस पत्र						
		६. दस्तुर तिरेको रसिद						
६	खानेपानी तथा संघ संस्था नवीकरण	१. संस्थाको लेटरहेडमा निवेदन	सोही दिन	आर्थिक ऐन अनुसार	शाखा प्रमुख/मातहतका कर्मचारी	१०९	प्रमुख/उपप्रमुख/प्रमुख प्रशासकीय अधिकृत	
		२. वडा कार्यालयको सिफारिस पत्र						
		३. अडिट रिपोर्टको प्रतिलिपि						
		४. प्रगती प्रतिवेदन						
		५. कर चुक्ता प्रमाणपत्रको प्रतिलिपि						
		६. साधारण सभाको निर्णयको प्रतिलिपि						
		७. दस्तुर तिरेको रसिद						
७	सहकारी संस्था नवीकरण	१. तोकआदेश भई दर्ता भएको निवेदन	१ महिना	आर्थिक ऐन अनुसार	शाखा प्रमुख/मातहतका कर्मचारी	१०९	प्रमुख/उपप्रमुख/प्रमुख प्रशासकीय अधिकृत	
		२. संस्थाको विधानको प्रतिलिपि						
		३. शेयर सदस्यको फोटोसहित तिनपुस्ते विवरण र नागरिकता प्रमाणपत्रको प्रतिलिपि						
		४. समितिका पदाधिकारीको नागरिकता प्रमाणपत्रको प्रतिलिपि						
		५. आम भेलाको निर्णय प्रतिलिपि						
		६. सम्बन्धित वडा कार्यालयको सिफारिस पत्र						
		७. दस्तुर तिरेको रसिद						

## सूचना अधिकारी कक्ष

१	सूचना उपलब्ध गर्ने	१. निवेदन	तत्काल/ जटिल खालका सूचना भएमा १५ दिन भित्र	सूचनाको हक सम्बन्धी नियमावली अनुसार	सूचना अधिकारी/प्रमुख प्रशासकीय अधिकृत	११८	प्रमुख/उपप्रमुख/प्रमुख प्रशासकीय अधिकृत		
		२. नागरिकता प्रमाणपत्रको प्रतिलिपि							
		३. दस्तुर लाग्ने भएमा दस्तुर तिरेको प्रमाणपत्र							
२	स्वतः प्रकाशन	१. कार्यालयले स्वतः प्रकाशन गर्ने	प्रत्येक ३ महिनामा	निःशुल्क	शाखा प्रमुख/मातहतका कर्मचारी	११८	प्रमुख/उपप्रमुख/प्रमुख प्रशासकीय अधिकृत		
<b>प्रशासन शाखा</b>									
१	दर्ता/चलानी	१. कार्यालय प्रमुखबाट टोकआदेश	तत्काल	निःशुल्क	शाखा प्रमुख/मातहतका कर्मचारी	२०६	प्रमुख/उपप्रमुख/प्रमुख प्रशासकीय अधिकृत		
<b>राजस्व शाखा</b>									
१	बहाल कर	१. सम्झौता पत्र	तत्काल	बहाल करको १० %	शाखा प्रमुख/मातहतका कर्मचारी	१२०	प्रमुख/उपप्रमुख/प्रमुख प्रशासकीय अधिकृत		
		२. घर बहाल लिने दिनेको नागरिकताको प्रमाणपत्रको प्रतिलिपि							
		३. घर धनीले मालपोत तिरेको रसिद							
२		१. बडा कार्यालयको मूल्याङ्कन फाईल	तत्काल			१२०			

	सम्पत्ति कर तथा भूमिकर	२. जग्गाधनी प्रमाणपत्रको प्रतिलिपि ३. नागरिकता प्रमाणपत्रको प्रतिलिपि		आर्थिक ऐन अनुसार	शाखा प्रमुख/मातहतका कर्मचारी		प्रमुख/उपप्रमुख/प्रमुख प्रशासकीय अधिकृत	
३	दोस्रो पटक सम्पत्ति कर तथा भूमिकर तिर्ने	१. तोकआदेश भई दर्ता भएको निवेदन २. अघिल्लो वर्षको मालपोत तिरेको रषिद	तत्काल	आर्थिक ऐन अनुसार	शाखा प्रमुख/मातहतका कर्मचारी	१२०	प्रमुख/उपप्रमुख/प्रमुख प्रशासकीय अधिकृत	
४	कित्ता अद्यावधिक गर्ने	१. तोक आदेश भई दर्ता भएको निवेदन २. जग्गाधनी प्रमाणपत्रको प्रतिलिपि	तत्काल	आर्थिक ऐन अनुसार	शाखा प्रमुख/मातहतका कर्मचारी	१२०	प्रमुख/उपप्रमुख/प्रमुख प्रशासकीय अधिकृत	
५	अन्य सिफारिस	१. तोकआदेश भई दर्ता भएको निवेदन	तत्काल	आर्थिक ऐन अनुसार	शाखा प्रमुख/मातहतका कर्मचारी	१२०	प्रमुख/उपप्रमुख/प्रमुख प्रशासकीय अधिकृत	

### रोजगार सेवा केन्द्र

१	बेरोजगार व्यक्तिको सूचीमा सूचिकृत हुनको लागि आवेदन फाराम वितरण तथा संकलन	१. नेपाली नागरिकताको प्रमाणपत्रको प्रतिलिपि २. बसोईसरोई दर्ता प्रमाणपत्रको प्रतिलिपि ३. जन्मदर्ता प्रमाणपत्रको प्रतिलिपि	प्रत्येक वर्षको फागुन महिना	निःशुल्क	शाखा प्रमुख/मातहतका कर्मचारी	११४	प्रमुख/उपप्रमुख/प्रमुख प्रशासकीय अधिकृत	
२		१. नेपाली नागरिकताको प्रमाणपत्रको प्रतिलिपि	१५ दिन	निःशुल्क		११४	प्रमुख/उपप्रमुख/प्रमुख प्रशासकीय अधिकृत	

	श्रम स्वीकृति तथा पुनः श्रम स्वीकृति	२. पासपोर्ट, भिसा, पुरानो श्रम स्वीकृति, रोजगार सम्झौता, रेसिडेन्ट कार्ड, बैंक चेकको प्रतिलिपि ३. ईच्छाइएको व्यक्तिको नागरिकता प्रमाणपत्रको प्रतिलिपि			शाखा प्रमुख/मातहतका कर्मचारी			
<b>जिन्सी व्यवस्थापन उपशाखा</b>								
१	फर्म सूचिकृत	१. तोकआदेश भई दर्ता भएको निवेदन २. स्थायी लेखा नम्बर प्रमाणपत्रको प्रतिलिपि ३. करचुक्ता प्रमाणपत्रको प्रतिलिपि ४. फर्म दर्ता प्रमाणपत्रको प्रतिलिपि	तत्काल	५००।	शाखा प्रमुख/मातहतका कर्मचारी	११५	प्रमुख/उपप्रमुख/प्रमुख प्रशासकीय अधिकृत	
२	खरिद आदेश	१. कार्यदिश २. स्वीकृत माग फाराम ३. सामाग्री एकाई दर रेट ४. सूचिकृत भएको फर्म/कम्पनी	तत्काल	निःशुल्क	शाखा प्रमुख/मातहतका कर्मचारी	११५	प्रमुख/उपप्रमुख/प्रमुख प्रशासकीय अधिकृत	
३	दाखिला प्रतिवेदन	१. तोकआदेश सहित दर्ता भएको निवेदन २. प्रमाणित खरिद आदेश ३. भुक्तानी विल, भरपाई ४. सम्बन्धित प्राविधिकको सिफारिस वा मेजरमेन्ट विल	तत्काल	निःशुल्क	शाखा प्रमुख/मातहतका कर्मचारी	११५	प्रमुख/उपप्रमुख/प्रमुख प्रशासकीय अधिकृत	
४	घरभाडा सम्झौता	१. घरभाडा आह्वान गरिएको सूचना २. तोकआदेश सहित दर्ता भएको निवेदन ३. मूल्याङ्कन गरेको तुलनात्मक तालिका	कागजात पुगेकै दिन	निःशुल्क	शाखा प्रमुख/मातहतका कर्मचारी	११५	प्रमुख/उपप्रमुख/प्रमुख प्रशासकीय अधिकृत	

५	हेवी उपकरण भाडामा दिने	१. अनुसूचीमा तोकेअनुसार निवेदन	तत्काल	तोके अनुसार	शाखा प्रमुख/मातहतका कर्मचारी	११५	प्रमुख/उपप्रमुख/प्रमुख प्रशासकीय अधिकृत
		२. अनुसूचीमा तोकेअनुसार सम्झौता					
६	मर्मत सम्भार (यस कार्यालयका मात्र)	१. तोकआदेश सहित दर्ता भएको मर्मत निवेदन	२-३ दिन	निःशुल्क	शाखा प्रमुख/मातहतका कर्मचारी	११५	प्रमुख/उपप्रमुख/प्रमुख प्रशासकीय अधिकृत
		२. स्वीकृत ईस्टमेट					
		३. मर्मत आवेदन फाराम (म.ले.प.फा. नं.४१४)					
		४. मर्मत सम्भार अभिलेख फाराम (म.ले.प.फा.नं.४१५)					

सेवा प्रवाहलाई प्रभावकारी बनाउन गुनासा तथा पृष्ठपोषण गर्न कार्यालयमा गुनासो सुन्ने अधिकारी तोकिएको छ। साथै कार्यालय परिसरमा गुनासो पेटिकाको व्यवस्था गरिएको छ। यसका साथै वेवसाईट मार्फत समेत गुनासो र सुझाव गर्ने व्यवस्था गरिएको छ।

### ८.३ संस्थागत सम्बन्ध र नागरिक संगठन

#### ८.३.१ नगरपालिकाभित्रका नागरिक सचेतना केन्द्र, नागरिक मंच र टोल विकास संस्था सम्बन्धी विवरण

यस नगरपालिकामा टोल विकास संस्थाहरु गठन नभएको भए तापनी नागरिक मंच र नागरिक सचेतना केन्द्रको उपस्थिति रहेको छ।

#### ८.३.२ परम्परागत समूह तथा समुदायमा आधारित संस्था विवरण

क्र.सं.	समूह, संस्था संजालको नाम र ठेगाना	वडा नम्बर	समूहमा आवद्ध परिवार तथा सदस्य विवरण						वचत रकम (रु.)	लगानी रकम(रु.)	लगानीको मुख्य क्षेत्र	सम्पर्क ब्यक्तिहरुको नाम अध्यक्ष-सचिव	सम्पर्क नं.
			सदस्य संख्या			समेटेको परिवार							
			महिला	पुरुष	जम्मा	दलित		जम्मा					
क)	आमा समुह												

१	हंस आमा समूह	१	३०	०	३०	०	विष्णा भट्ट	९८१०६७३२४१	३०	५०		बचत	विष्णा भट्ट	९८१०६७३२४१
२	जनचेतना आमा समूह	१	२०	०	२०	२	प्यारी चौधरी	९८६५९१९६०१	२२	१००		बचत	प्यारी चौधरी	९८६५९१९६०१
३	सम्झना आमा समूह	१	४०	०	४०	०	पावति महारा	९८०९४४६३५०	४०	१००		बचत	पावति महारा	९८०९४४६३५०
४	ज्योती आमा समूह	१	४०	०	४०	०	सिता चौधरी	९८०४६७८५५७	४०	५		बचत	सिता चौधरी	९८०४६७८५५७
५	बैजनाथ आमा समूह	१	३५	०	३५	१	सरस्वती महारा	९८६५९१९६०१	३६	१५०		बचत	सरस्वती महारा	९८६५९१९६०१
६	श्रृजना आमा समूह	१	४९	०	४९	०	धनलक्ष्मी सिंह	९८६५९१९७९८	४९	१००		बचत	धनलक्ष्मी सिंह	९८६५९१९७९८
७	बचत आमा समूह	१	१४	०	१४	९	लक्ष्मी भट्ट	९८१०६८७७९९	१४	१०		बचत	लक्ष्मी भट्ट	९८१०६८७७९९
८	हियाली आमा समूह	१	१८	०	१८	०	रामपति राना	९८१२७१५३४५	१८	छैन		बचत	रामपति राना	९८१२७१५३४५
१२	सम्झना आमा समूह	२	२०		२०		पार्वती भट्ट	९८०९४७१८९१				बचत	पार्वती भट्ट	९८०९४७१८९१
१३	प्रगती आमा समूह	२	२५		२५		लक्ष्मी भट्ट	९८६५९१९६०६				बचत	लक्ष्मी भट्ट	९८६५९१९६०६
१४	बैजनाथ आमा समूह	२	१५		१५	९	सीता नेपाली	९८०५७४४४०५	१५	५०		बचत	सीता नेपाली	९८०५७४४४०५
१५	सूर्य ज्योती आमा समूह	२	२७		२७		भागरती साहु	९८१५६२४८६३	२७	२०		बचत	भागरती साहु	९८१५६२४८६३
१६	तारा आमा समूह	३	१८	०	१८				१८	१००	१००	बचत		
१७	कोपिला आमा समूह	३	२०	०	२०	१			२०			बचत		
१८	स्वास्थ्य दादूरा आमा समूह	३	१०	०	१०	२			१०			बचत		
१९	स्वास्थ्य आमा समूह	३	१६	०	१६	३			१६			बचत		
२०	सीर्जना आमा समूह	३	१५	०	१५	०			१५			बचत		
२१	डाँफे आमा समूह	३	२०	०	२०	०			२०			बचत		
२२	लक्ष्मी आमा समूह	४	२०	०	२०	२			२०	२५	२५	बचत		
२३	सगरमाथा आमा समूह	४	२३	०	२३	५			२३	२५	२५	बचत		



२४	सीद्धनाथ आमा समूह	४	२०	०	२०	१०			२०	५०	५०	बचत	
२५	कालिका आमा समूह	४	१५	०	१५	१५			१५			बचत	
२६	शान्ति आमा समूह	४	२०	०	२०	३			२०			बचत	
२७	ईम्ली आमा समूह	५	३०	०	३०	३			३०	२०	२०	बचत	
२८	विशाल आमा समूह	५	२५	०	२५	०			२५	२००	२००	बचत	
२९	सगरमाथा आमा समूह	५	२५	०	२५	०			२५	२५	२५	बचत	
३०	स्वास्थ्य आमा समूह	५	१५	०	१५	६			१५	०	०	बचत	
३१	सन्तोषी आमा समूह	५	२३	०	२३	०			२३	१००	१००	बचत	
३२	सरस्वती आमा समूह	५	३०	०	३०	४			३०	१०	१०	बचत	
३३	शान्ति आमा समूह	५	३५	०	३५	९			३५	२०	२०	बचत	
३४	बैजनाथ आमा समूह	५	२६	०	२६	०			२६	१००	१००	बचत	
३५	ईन्द्रेणी आमा समूह	५	२७	०	२७	१०			२७	१००	१००	बचत	
३६	लक्ष्मी आमा समूह	६	४५		४५	०	चाँदनी साउद		०	२०		बचत	चाँदनी साउद
३७	बेताल आमा समूह	६	२०		२०	०	गोमती विष्ट		०	१००		बचत	गोमती विष्ट
३८	सरस्वती आमा समूह	६	२२		२२	०	रामदूलारी राना		०	२०		बचत	रामदूलारी राना
३९	पञ्चेश्वर आमा समूह	६	२०		२०	०	जानकी बडु		०	१००		बचत	जानकी बडु
४०	भुमिराज आमा समूह	७	३०		३०	३	उमा मल्ल			१००		बचत	उमा मल्ल
४१	शान्ति आमा समूह	७	२५		२५		पार्वती भट्ट			५०		बचत	पार्वती भट्ट
४२	सरस्वती आमा समूह	७	३५		३५		जानकी ठगुन्ना			२०		बचत	जानकी ठगुन्ना
४३	पूर्णगिरी आमा समूह	७	३०		३०		गोमती रावल			१००		बचत	गोमती रावल
४४	बिहानी आमा समूह	७	२५		२५		पूष्पा जागरी			२५		बचत	पूष्पा जागरी

४५	सुनकोशी आमा समूह	७	२०	२०	भलसा भट्ट		२०		बचत	भलसा भट्ट
४६	लालीगौरास आमा समूह	७	२७	२७	मिना चौधरी		१००		बचत	मिना चौधरी
४७	सरस्वती आमा समूह	७	३०	३०	शान्ति चौधरी		५०		बचत	शान्ति चौधरी
४८	हियाली आमा समूह	७	३५	३५	गीता भट्ट		२०		बचत	गीता भट्ट
४९	बैजनाथ आमा समूह	७	२६	२६	द्येवकी विष्ट		२०		बचत	द्येवकी विष्ट
५०	शान्त आमा समूह	८	२७	२७	पदमावती जोशी		२०		बचत	पदमावती जोशी
५१	सिद्धनाथआमा समूह	८	३०	३०	पार्वती जोशी		५०		बचत	पार्वती जोशी
५२	कैलाश आमा समूह	८	२५	२५	लक्ष्मी धामी		२०		बचत	लक्ष्मी धामी
५३	सगरमाथा आमा समूह	८	३५	३५	अनिता चौधरी		२०		बचत	अनिता चौधरी
५४	मनकामना आमा समूह	८	३०	३०	मिना डगौरा		१००		बचत	मिना डगौरा
५५	सृजना आमा समूह	८	२७	२७	राधिका साँउद		२०		बचत	राधिका साँउद
५६	कञ्चन आमा समूह	८	३०	३०	जयन्ती खडायत		५०		बचत	जयन्ती खडायत
५७	गौरा आमा समूह	८	२६	२६	धनमती ठगुन्ना		२०		बचत	धनमती ठगुन्ना
५८	सगरमाथा आमा समूह	९	२०	२०	चन्द्रा ऐर		२०		बचत	चन्द्रा ऐर
५९	हियाली आमा समूह	९	२०	२०	मनसरी डगौरा	२०	५		बचत	मनसरी डगौरा
६०	शारदा आमा समूह	९	३०	३०	राधिका भट्ट		५०		बचत	राधिका भट्ट

६१	कोपिला आमा समूह	९	२५		२५		माया साँउद			५०		बचत	माया साँउद	
६२	जनचेतना आमा समूह	९	२०		२०		शूशिला ऐर			१००		बचत	शूशिला ऐर	
६३	लक्ष्मी आमा समूह	१०	२१		२१		अम्बिका जोशी			२००		बचत	अम्बिका जोशी	
६४	लक्ष्मी आमा समूह	१०	२८		२८		ख्ोमा मल्ल	९८४८७४४७३८		०		बचत	ख्ोमा मल्ल	९८४८७४४७३८
६५	बैजनाथ आमा समूह	१०	३०		३०		कलावती शाह	९८६५९१९७७८		२०		बचत	कलावती शाह	९८६५९१९७७८
६६	शितल महिला आमा समूह	१०	२४		२४		मनु देवी ऐर			०		बचत	मनु देवी ऐर	
६७	धूववत्ती आमा समूह	१०	२०		२०		लक्ष्मी खुना			०		बचत	लक्ष्मी खुना	
६८	सरस्वती आमा समूह	१०	२०		२०		रतन चौधरी	९८६५९१९७८९		१००		बचत	रतन चौधरी	९८६५९१९७८९
६९	कालिका आमा समूह	११	२१		२१		किरण बुढा			२०		बचत	किरण बुढा	
७०	सूर्यमूखी आमा समूह	११	२०		२०		जयन्ती बुढा			छैन		बचत	जयन्ती बुढा	
७१	हिमालय आमा समूह	११	२२		२२		मँगला नाथ			१००		बचत	मँगला नाथ	
७२	लालीगुरास आमा समूह	११	२०		२०		राज राना			१००		बचत	राज राना	
७३	नमूना आमा समूह	११	२०		२०		बुद्धि राना			२०		बचत	बुद्धि राना	
७४	लक्ष्मी आमा समूह	११	२०		२०		ईश्वरी थापा			१००		बचत	ईश्वरी थापा	
७५	शैलेश्वरी आमा समूह	११	२२		२२		लक्ष्मी बम					बचत	लक्ष्मी बम	
७६	प्रगती आमा समूह	११	२१		२१		देवकी बम			१००		बचत	देवकी बम	
७७	कञ्चन आमा समूह	११	३०		३०					२०		बचत		
७८	लक्ष्मी आमा समूह	११	३०		३०		कलावती बोहरा			१००		बचत	कलावती बोहरा	

६०	फूलबारी आमा समूह	१२	२५		२५	०	गीता साउद	९८१०६२६३८७	०	१००		बचत	गीता साउद	९८१०६२६३८७
६१	जनशक्ति आमा समूह	१२	२८		२८	०	प्रेमवती राना	९८१२६८०६५४	०	५०		बचत	प्रेमवती राना	९८१२६८०६५४
६२	पशुपति आमा समूह	१२	१४		१४	०	सुमित्र राना	९८१५६४३९६४	०	५०		बचत	सुमित्र राना	९८१५६४३९६४
६३	जीवनज्योति आमा समूह	१२	२०		२०	०	मायामोती चौधरी	९८१०६५६७४८	०	५०		बचत	मायामोती चौधरी	९८१०६५६७४८
६४	लक्ष्मी आमा समूह	१२	१४		१४	०	प्रिया चौधरी	९८०६४३३५८	०	३२०		बचत	प्रिया चौधरी	९८०६४३३५८
६५	मनकामना आमा समूह	१२	३३	०	३३	०	गौरी चौधरी	९८६८९१८०१९	०	२०		बचत	गौरी चौधरी	९८६८९१८०१९
६६	कोपिला आमा समूह	१२	२६	०	२६	०	दामा भण्डारी	९८१०६१४०४५	०	१००		बचत	दामा भण्डारी	९८१०६१४०४५
ख)	महिला समूह											बचत		
१	श्री सृजना महिला कृषि समूह	८	१६		१६		६०,००					बचत	६०,००	
२	श्री भगवती कृषि समूह	८	१२	१३	२५		४५५३०					बचत	४५५३०	
३	श्री हरियाली कृषि समूह	८	२१	२	२३		८०००					बचत	८०००	
४	श्री लालीगँगास कृषि समूह	८	१४	६	२०		१३८०९१					बचत	१३८०९१	
५	श्री कालिका तरकारी कृषि समूह	८	२	२०	२२		१,६६,०६९१					बचत	१,६६,०६९१	
६	शुक्लाफाँटा महिला कृषि समूह	९	२४		२४		९०००	कृषि				बचत	९०००	कृषि
७	लक्ष्मी महिला कृषि समूह	१०	३०		३०		कलावती बोहरा			१००		बचत	कलावती बोहरा	

श्रोत: स्थानिय सूचना, शुक्लाफाँटा नगरपालिका, २०७९

८.३.३ विषयगत समूह तथा संस्था (कृषि, पशुपालन, उद्यम विकास, बचत) सम्बन्धी विवरण

क्र.सं.	कृषक, उद्यमी तथा बचत समूह र संस्था नाम र ठेगाना	वडा नम्बर	समूहमा आवद्ध परिवार तथा सदस्य विवरण						वचत रकम (रु.)	लगानी रकम (रु.)	लगा नीको मुख्य क्षेत्र	सम्पर्क व्यक्तिहरुको नाम अध्यक्ष=सचिव	सम्पर्क नं.
			सदस्य संख्या			समेटेको परिवार							
			महिला	पुरुष	जम्मा	दलित	जनजाति	अन्य					
क)	कृषक समूह												
१	सयपत्री कृषक समूह	१	२०	१०	३०				४८,०००		देव सिंह ऐर	९८०६४४४९१६	
२	बैजनाथ कृषक समूह	१	१५	७	२२				३५,०००		लक्ष्मी कुँवर	९८६५६४५९००	
३	थारु उत्पादन आलु उत्पादन	१	२२	१५	३७				२५,०००		पल्टु डगौरा	९८०९४८८३२०	
४	भगवती कृषक समूह	१	१०	१०	२०				३,०००		परमानन्द अवस्थि	९८१०६१६१२७	
५	स्वाबलम्बी कृषक समूह	१	२५	०	२५				४८,०००		केशव राज अवस्थी	९८१२७५३७९४	
६	फूलबारी आलु कृषक समूह	१	२०	०	२०				२३,०००		सँगिता चौधरी	९८१२७९४०४५	
७	शान्ति वर्थ महिला	१	३०	०	३०				२८,०००		मानमती भारती		
८	नगरिक सचेतना	१	१२	५	१७				५१,०००		सूमित्रा डगौरा		
९	सिद्ध बैजनाथ कृषक समूह	१	२५	१५	४०				२४,०००		जनक ब. विष्ट		
१०	स्वाबलम्बी कृषक समूह	१	३६	१०	४६				४०,०००		धनी बोहरा		
११	प्रगतिशिल कृषक समूह	१	१०	२५	३५				६५,०००		गंगा ब.विष्ट		
१२	सुनवरा प्रगतिशिल	२	२३	१८	४१				१०००	बचत	लाल सिंह विष्ट	९८०५७५८०४२	

१३	संगत तरकारी	२	१९	२२	४१				३०००००		बचत	धर्म सिंह चौधरी	९८०६४१९९८८
१४	सूर्यज्योती	२	१०	५	१५				४००००		बचत	कमल चौधरी	९८१२७३७८७६
१५	प्रतिमा कृषक समूह	२	२०	१०	३०				२५०००		बचत	मोहन डगौरा	९८२७५४०३३
१६	संगिनि महिला बचत कृषक	२	१५	१०	२५				१५०००		बचत	विष्णा चौधरी	९८०९४७५०६२
१७	सुनवरा वर्थ कृषक समूह	२	१३	७	२०				२८०००		बचत	लक्ष्मी रोकाय	९८०९४७१४३६
१८	स्वाबलम्बी महिला बचत तथा ऋणसहकारी संस्था लि.	३											
१९	सहपत्री ग्रामीण विद्युत सहकारी संस्था लि.	३											
२०	सूर्यज्योती कृषि सहकारी संस्था लि.	३											
२१	बैजनाथ कृषक समूह	७	२५		२५					४५,६००			
२२	भूमिराज कृषक समूह	७	२३	२	२५					१,१९,०००			
२३	कोपिला तोरीबारी कृषक समूह	७	२०		२०					१,०५,०००			
२४	कस्तुरी उपभोक्ताकृषक समूह	७	२३	१	२४					१६१२०			
२५	दूर्गाभवानी कृषक समूह	७	२५		२५					३५००८			

२६	हियाली कृषक समूह	७	९	१०	१९					४०,०००			
२७	प्रगतीशिल कृषक समूह	१०	२४		२४							शान्ती देवी भट्ट	९८४८८३५४४
२८	सरस्वती महिला कृषक समूह	११	२३		२३					४०,०००			
२९	मेलमिलाप कृषक पाठशाला	१२	२५		२५				८०००		बचत	वलसुग्रिव राना	९८०९४१८९४५
३०	नवदुर्गा महिला कृषक समूह	१२	१५		१५				१००००		बचत	सुमित्रा राना	९८१२७७६२६५
३१	चन्द्रसूर्य कृषक समूह	१२	१०		१०				२५००		बचत	राम ब.. राना	
३२	जीवन कृषक पाठशाला	१२	२०		२०				३५०००		बचत	शोभा राना	
३३	कञ्चन महिला कृषक समूह	१२	५		५				४००००		बचत	कल्पना चौधरी	९८०५७५८२९९
३४	बैजनाथ विजवृद्धि कृषक	१२	२५		२५				२००००		बचत	शोनकली राना	९८०५७४६२४२
३५	लालीगुराँस मिस्रीत कृषक	१२	१५		१५				७०००		बचत	राम प्र. राना	९८१०६३५७११
३६	शान्ति कृषक समूह	१२	२५		२५				१००००		बचत	सूद्धिराम चौधरी	९८०९४३३१८५
३७	बैजनाथ कृषक समूह	१२	१५		१५				१५००००		बचत	रामी भाट	९८१२७७२८३६
३८	कोपिला कृषक समूह	१२	७						६०००		बचत	दामा भण्डारी	९८१०६३४०४५

श्रोत: स्थानिय सूचना, शुक्लाफाँटा नगरपालिका, २०७९

### ८.३.४ सामुदायिक मेलमिलाप समिति सम्बन्धी विवरण

शुक्लाफाँटा नगरपालिका अन्तर्गत रहेका वडागत सामुदायिक मेलमिलाप समिति तथा मेलमिलाप कर्ताहरूको विवरण निम्नअनुसार रहेको पाईन्छ ।

क्र.सं.	मेलमिलाप कर्ताको नाम	मोबाईल नं.	स्थाई वतन	योग्यता	तालिम लिएको विवरण			कैफियत
					लिएको साल	दिने संस्था	अवधि	
१	माया देवी डगौरा	९८०९४८८२२२	शुनपा-४	साधारण लेखपढ	२०७२	कानून अन्वेषण तथा श्रोत विकास केन्द्र ( सेलर्ड )	४८ घण्टा	
२	मधु बोहरा	९८५१२२२४४९	शुनपा-४	बि.ए.	२०६२	„	४८ घण्टा	
३	तपस्या भट्ट	-	शुनपा-५	ईन्टर	२०६५	„	४८ घण्टा	
४	सुसिला राना	९८०६४०६९४२	शुनपा-४	साधारण लेखपढ	२०६२	„	४८ घण्टा	
५	धन बहादुर बम	९८६५९३५३२२	शुनपा-११	९ कक्षा	२०७२	„	४८ घण्टा	
६	पुष्पा सुरी के.सी.	९८४८७४००५५	शुनपा-५	१० कक्षा	२०६२	„	४८ घण्टा	
७	धर्मा ऐर भण्डारी	९८४८७२२२१८	शुनपा-१०	एस.एल.सी.	२०७१	„	४८ घण्टा	
८	हरिश राना	९८४८१०९१५	शुनपा-४	बि.ए.	२०६२	„	४८ घण्टा	
९	जानकी जोशी	९८४८८३८७५४	शुनपा-५	साधारण लेखपढ	२०७२	„	४८ घण्टा	
१०	बसन्ती साउद	-	शुनपा-६	साधारण लेखपढ	२०६२	„	४८ घण्टा	
११	धनलक्ष्मी सिंह	९८१२६००००६७	शुनपा-१	साधारण लेखपढ	२०६७	„	४८ घण्टा	
१२	टिकुराम दहित डगौरा	९८०९४१३८११	शुनपा-३	एस.एल.सि.	२०७१	„	४८ घण्टा	
१३	उर्मिला भट्ट पनेरु	-	शुनपा-२	एस.एल.सी	२०६२	„	४८ घण्टा	



१४	कौशिलादेवी जोशी	९८४८७५४४८२	शुनपा-४	साधारण लेखपढ	२०६२	„	४८ घण्टा	
१५	बसन्ती गौतम	-	शुनपा-१२	एस.एल.सी.	२०७३	„	४८ घण्टा	
१६	जानकी चन्द	-	शुनपा-१२	साधारण लेखपढ	२०६२	„	४८ घण्टा	
१७	प्रकाश उप्रेती	९८६८७८१३४७	शुनपा-४	बि.ए.	२०६२	„	४८ घण्टा	
१८	प्रकाश सिंह ऐर	९८४८७४७३५०	शुनपा-४	एस.एल.सी.	२०७२	„	४८ घण्टा	
१९	धनसिंह ठगुन्ना	९८४८७६४०२८	शुनपा-८	८ कक्षा	२०७२	„	४८ घण्टा	
२०	डबल सिंह धामी	९८०५७५१४३५	शुनपा-८	एस.एल.सी.	२०७२	„	४८ घण्टा	
२१	रमेश दमाई	९८१०३७६०७३	शुनपा-७	एस.एल.सी.	२०७२	„	४८ घण्टा	
२२	सुसिला बि.सी.	९८०९४११६५०	शुनपा-११	एस.एल.सी.	२०६२	„	४८ घण्टा	
२३	देवराज अवस्थी	९८४८७८३०९७	शुनपा-५	८ कक्षा	२०७२	„	४८ घण्टा	
२४	मोनिका कुमारी भण्डारी , भट्ट	९८४८७६४६६९	शुनपा-१०	ईन्टर	२०६२	„	४८ घण्टा	
२५	थम्मन के.सी.	९८४८७४४९७४	शुनपा-५	एस.एल.सि.	२०७०	„	४८ घण्टा	
२६	सीता दमाई	९८०६४४८०३३	शुनपा-२	साधारण लेखपढ	२०६२	„	४८ घण्टा	
२७	प्रमानन्द भट्ट	९७४९५१२८७७	शुनपा-१	ईन्टर	२०६५	„	४८ घण्टा	
२८	उत्तमराम ओड	९८०६४८०७०२	शुनपा-५	बि.ए.	२०७०	„	४८ घण्टा	
२९	भगवती चन्द	९८४८७६४४०४	शुनपा-५	साधारण लेखपढ	२०७०	„	४८ घण्टा	
३०	डम्बर दत्त जोशी	९८०५७५५८३३	शुनपा-३	८ कक्षा	२०६२	„	४८ घण्टा	
३१	बल बहादुर के.सी.	९८०९४०९०३४	शुनपा-५	८ कक्षा	२०७२	„	४८ घण्टा	
३२	सुनिता साउद बस्नेत	-	शुनपा-	एस.एल.सि.	२०७३	„	४८ घण्टा	

३३	बल्देव भट्ट	९८०५७७७७६४	शुनपा-१२	८ कक्षा	२०७२	„	४८ घण्टा	
३४	साबित्री भण्डारी	९८४८८१०३०३	शुनपा-६	८ कक्षा	२०७२	„	४८ घण्टा	
३५	आहिल्या जोशी	९८४८४४८३२५	शुनपा-७	एस.एल.सि	२०७०	„	४८ घण्टा	
३६	पदम बहादुर राना	९८०९४६४५२९	शुनपा-१	एस.एल.सि	२०७०	„	४८ घण्टा	
३७	हर्क बहादुर लुहार	९८१८४४७०६९	शुनपा-१	एस.एल.सि	२०७२	„	४८ घण्टा	
३८	गोकुल देव जोशी	९८४८८१०३७१	शुनपा-१०	एस.एल.सि	२०७२	„	४८ घण्टा	
३९	उदय सिंह साउद	९८४८७६०७०९	शुनपा-९	९ कक्षा	२०७२	„	४८ घण्टा	
४०	दल बहादुर मडै	९८४८९०१७३३	शुनपा-७	८ कक्षा	२०६२	„	४८ घण्टा	
४१	विमला चौधरी	९८४८७२६२४२	शुनपा-३	एस.एल.सि	२०६३	„	४८ घण्टा	
४२	हरिप्रसाद भट्ट	९८४८७००७०२	शुनपा-४	८ कक्षा	२०७०	„	४८ घण्टा	
४३	भोदुरान डगौरा	९८०५७४४०३७	शुनपा-२	८ कक्षा	२०७२	„	४८ घण्टा	
४४	ज्ञानेन्द्र प्रसाद जोशी	९८४८८१००२०	शुनपा-६	एस.एल.सी	२०७३	„	४८ घण्टा	
४५	भुवनेश्वरी जोशी	-	शुनपा-१२	साधारण	२०७३	„	४८ घण्टा	
४६	मैया मोती चौधरी	९८१०६५६७४८	शुनपा-१२	साधारण	२०७२	„	४८ घण्टा	
४७	अनिता नेपाली	९८१२७५५४९०	शुनपा-१०	८ कक्षा	२०७२	„	४८ घण्टा	
४८	विमला देवी चदरा	९८१२७५६८४७	शुनपा-९	साधारण	२०७२	„	४८ घण्टा	
४९	शान्ती देवी चदरा	९८४८८४९११२	शुनपा-९	साधारण	२०७२	„	४८ घण्टा	
५०	यादेवेन्द्र कुंवर	९८०६४२६६२५	शुनपा-११	बि.ए.	२०७२	„	४८ घण्टा	
५१	सुनिता दमाई	९८१५६४०९४८	शुनपा-४	साधारण	२०६७	„	४८ घण्टा	

### ८.३.५ गैसस तथा अगैससको विवरण र वार्षिक बजेट

क्र.सं.	गै.स.स.को नाम र ठेगाना	समेटेको क्षेत्र	वार्षिक बजेट (रु.)	विषयगत क्षेत्र	सहयोगी विकास साभेदारको नाम
१	प्राकृतिक श्रोत द्वन्द्व रुपान्तरण केन्द्र, नेपाल	शुक्लाफाँटा नगरपालिका	४९१३२००	न्यायिक समिति तथा मेलमिलाप	
२	युनाईटेड भिजन नेपाल		९६७२१०	शैक्षिक आर्थिक विकास	
३	परिवर्तनका लागि कार्यरत युवा समुह नेपाल (याक नेपाल)		५१००००	खाद्य अधिकार र सुरक्षा	
४	वातावरण तथा कृषि नीति अनुसंधान प्रसार एवं विकास केन्द्र (सिप्रेड)		७७५०००	स्किल अप	
५	नेपाल राष्ट्रिय समाज कल्याण संघ (NNSWA)		७०००००	समावेशी विकास	

श्रोत: शुक्लाफाँटा नगरपालिकाको वार्षिक योजना पुस्तिका २०७९

### ८.३.६ स्रोत नक्शा

### ८.४ ऐन, नीति, नियम र कार्यप्रणाली

#### ८.४.१ नगरपालिका स्वीकृत ऐन, नीति, नियम, निर्देशिका तथा मापदण्डहरू

शुक्लाफाँटा नगरपालिका बाट हालसम्म स्वीकृत गरिएका ऐन, नीति, नियम, निर्देशिका तथा मापदण्डहरू निम्नअनुसार रहेका छन्।

सि.न.	कानूनको किसिम	कानूनको नाम	स्वीकृत मिति	राजपत्रमा प्रकाशित मिति
१	क) ऐनहरू	शुक्लाफाँटा नगरपालिका स्थानीय तहको आर्थिक ऐन २०७४	२०७४/०४/३२	२०७४।१२।२९
२		शुक्लाफाँटा नगरपालिका स्थानीय तहको विनियोजित ऐन २०७४	२०७४/०४/३२	२०७४।१२।२९

३		शुक्लाफाँटा नगरपालिकाको आर्थिक कार्यविधि नियमित र व्यवस्थित गर्न बनेको (कानून) ऐन २०७४	२०७४/१२/२८	२०७५।१।५
४		शुक्लाफाँटा नगरपालिका प्रशासकीय कार्यविधि नियमित गर्ने ऐन २०७४	२०७४/१२/२८	२०७५।१।५
५		शुक्लाफाँटा नगरपालिका समितिले उजुरी कारवाही किनारा गर्दा अपनाउनु पर्ने कार्यविधिका सम्बन्धमा व्यवस्था गर्न बनेको ऐन, २०७५	२०७५/०३/१०	२०७४।१२।२७
६		शुक्लाफाँटा नगरपालिकाको सहकारी ऐन, २०७५	२०७५/०३/१०	२०७५।०३।२०
७		शुक्लाफाँटा नगरपालिका कृषि व्यवसाय प्रवर्द्धन सम्बन्धमा बनेको ऐन २०७५	२०७५/०३/१०	२०७५।०३।२०
८		विनियोजन ऐन, २०७५	२०७५/०३/१०	२०७५।०३।२०
९		आर्थिक ऐन २०७५	२०७५/०३/१०	२०७५।०३।२०
१०		फोहोर मैला व्यवस्थापन ऐन २०७५		२०७५।१०।२४
११		विपद जोखिम न्यूनिकरण तथा व्यवस्थापन ऐन, २०७५		२०७५।१०।२४
१२		आर्थिक ऐन २०७६		२०७५।०३।१३
१३		विनियोजन ऐन, २०७६		२०७५।०३।१३
१४		स्वास्थ्य सेवा ऐन २०७६		२०७६।११।१७
१५		प्राकृतिक संरक्षण ऐन २०७६		२०७६।११।१७
१६		आर्थिक ऐन २०७७		२०७७।०३।१३
१७		विनियोजन ऐन, २०७७		२०७७।०३।१३
१८		आर्थिक ऐन २०७८		२०७८।०३।२२
१९		विनियोजन ऐन, २०७८		२०७८।०३।२२
२०		शुक्लाफाँटा नगरपालिकामा रहेका बरघर/भलमन्सा प्रणाली संरक्षण प्रवर्द्धन र विकास गर्न बनेको ऐन, २०७८	२०७८।०९।२५	२०७८।०९।२७
२१		आर्थिक ऐन, २०७९	२०७९-०३-१०	२०७९-०३-१३
२२		विनियोजन ऐन, २०७९	२०७९-०३-१०	२०७९-०३-१३
२३		विपद जोखिम न्यूनिकरण तथा व्यवस्थापन ऐन, २०७५ प्रथम संसोधन २०७९	२०७९-०३-१०	२०७९-०३-१३
१	ख)	शुक्लाफाँटा नगर कार्यपालिका कार्य सम्पादन नियमावलीहरू	२०७४/०४/३२	२०७४।१२।२९
२		नगर कार्यपालिका (कार्य विभाजन) नियमावली, २०७४	२०७४/०४/३२	२०७४।१२।२९

३		शुक्लाफाँटा नगर कार्यपालिकाको निर्णय वा आदेश र अधिकारपत्रको प्रमाणिकरण (कार्यविधि) नियमावली, २०७४	२०७४/०४/३२	२०७४।१२।२९
१	ग) निर्देशिकाहरू	शुक्लाफाँटा नगरपालिकाबाट गरिने बजार अनुगमन निर्देशिका, २०७४	२०७४।१२।०९	२०७४।१२।२९
२		मदिरा विक्री वितरण व्यवस्थापन तथा नियमन निर्देशिका २०७५	२०७५।१२।१२	२०७५।१२।१५
३		आन्तरिक नियन्त्रण प्रणाली निर्देशिका २०७७	२०७७।०४।२९	२०७७।०५।०२
४		बाल क्लब समूह परचालन निर्देशिका २०७७	२०७७।१२।०६	२०७७।१२।०८
५		प्रारम्भिक बाल बिकास सहजकर्ताको पारिश्रमिक सम्बन्धि निर्देशिका, २०७८	२०७८।०९।२२	२०७८।०९।२४
६		हेबी उपकरण सञ्चालन तथा व्यवस्थापन निर्देशिका, २०७९	२०७९-०४-०५	२०७९-०४-०८
७		सुत्केरी महिलालाई निशुल्क एम्बुलेन्स सेवा सम्बन्धि निर्देशिका, २०७९	२०७९-०४-३०	२०७९-०५-०२
१	घ) कार्यविधिहरू	शुक्लाफाँटा नगरपालिका बैठक सञ्चालन सम्बन्धी कार्यविधि २०७४	२०७४।०४।१८	२०७४।१२।२९
२		शुक्लाफाँटा नगरपालिका नगर सभा सञ्चालन कार्यविधि २०७४	२०७४।०४।१८	२०७४।१२।२९
३		शुक्लाफाँटा नगरपालिका एफ.एम रेडियो (व्यवस्थापन तथा सञ्चालन) कार्यविधि, २०७४	२०७४।१२।०९	२०७४।१२।२९
४		शुक्लाफाँटा नगरपालिका योजना संचालन सम्बन्धी कार्यविधि, २०७४	२०७४।१२।०९	२०७४।१२।२९
५		शुक्लाफाँटा नगरपालिका स्थानीय राजपत्र प्रकाशन सम्बन्धी कार्यविधि, २०७४	२०७४।१२।०९	२०७४।१२।२९
६		शुक्लाफाँटा नगरपालिका "घ" वर्गको निर्माण व्यवसायी इजाजत पत्र सम्बन्धी कार्यविधि, २०७५	२०७५।१।१०	२०७५।१।१५
७		शुक्लाफाँटा नगरपालिका एकीकृत सम्पति व्यवस्थापन कार्यविधि, २०७५	२०७५।१।१०	२०७५।१।१५
८		शुक्लाफाँटा नगरपालिका करारमा प्राविधिक कर्मचारी व्यवस्थापन गर्ने सम्बन्धी कार्यविधि, २०७५	२०७५।२।१०	२०७५।२।१५
९		शुक्लाफाँटा नगरपालिका नगर शिक्षा संचालन कार्यविधि, २०७५	२०७५।३।१९	२०७५।३।२१

१०	अपाङ्गता भएका व्यक्तिको परिचय पत्र वितरण कार्यविधि, २०७५		२०७५।०८।२०
११	छाडा पशु चौपाया व्यवस्थापन सम्बन्धि कार्यविधि २०७५		२०७५।११।१२
१२	शुक्लाफाँटा नगरपालिकाका कर्मचारीहरुको थप सेवा सुविधा तथा प्रोत्साहन भत्ता सम्बन्धी कार्यविधि २०७६ प्रथम संसोधन सहीत	२०७६।०९।१०	२०७६।०९।१३
१३	शुक्लाफाँटा नगरपालिका सडक मापदण्ड निर्धारण कार्यविधि २०७६	२०७६।१०।२३	२०७६।१०।२५
१४	न्यायिक समितिको कार्य संचालन कार्यविधि, २०७६	२०७६।११।०६	२०७६।११।०८
१५	शुक्लाफाँटा नगरपालिकाको नवीकरणीय ऊर्जा कार्यक्रम सञ्चालन कार्यविधि २०७६	२०७६।११।२०	२०७६।११।२३
१६	शुक्लाफाँटा नगरपालिकाको अनुगमन तथा मुल्याङ्कन कार्यविधि, २०७७	२०७७।२।११	२०७७।२।१५
१७	व्यवसाय दर्ता कार्यविधि २०७७	२०७७।०४।२९	२०७७।०५।०२
१८	शुसासन (व्यवस्थापन तथा संचालन) कार्यविधि, २०७७		२०७७।०५।०२
१९	खानेपानी तथा सरसफाई समिति व्यवस्थापन कार्यविधि २०७७	२०७७।०६।१९	२०७७।०६।२२
२०	शुक्लाफाँटा नगरपालिका भवन निर्माण संहिता तथा मापदण्ड कार्यविधि २०७७		२०७७।०६।२२
२१	लेखा समितिको कार्यविधि २०७७		२०७७।०६।२२
२२	शुक्लाफाँटा नगरपालिकाको एफ. एम. रेडियो व्यवस्थापन संचालन कार्यविधि २०७४ प्रथम संसोधन		२०७७।०६।२२
२३	नगर शिक्षा कार्यविधि २०७५ संसोधन	२०७७।०६।२७	२०७७।०६।२९
२४	लैङ्गिक हिंसा निवारण कोष (संचालन) कार्यविधि २०७७	२०७७।०७।१४	२०७७।०७।१६
२५	शुक्लाफाँटा नगरपालिका सडक मापदण्ड निर्धारण कार्यविधि प्रथम संसोधन २०७६		२०७७।०९।१०
२६	संक्षिप्त वातावरणीय अध्ययन तथा प्रारम्भिक वातावरणीय परिक्षण कार्यविधि २०७७	२०७७।१२।०६	
२७	संस्था दर्ता तथा नविकरण कार्यविधि २०७७	२०७७।१२।१८	२०७७।१२।२१
२८	शुक्लाफाँटा नगरपालिकामा भूमिहीन दलित, भूमिहीन सुकुम्बासी र अव्यवस्थीत बसोबासीको विवरण र तथ्यांक संकलन इकाईमा कार्यरत पदाधिकारी र कर्मचारीको सेवा सुविधा सम्बन्धी कार्यविधि, २०७८	२०७८।०३।१८	२०७८।०३।२१

२९		टोल विकास संस्था (गठन तथा परिचालन) कार्यविधि, २०७८	२०७८।१२।०९	२०७८।१२।१०
१	ड) मापदण्ड	श्रेणी विहिन जनशक्ति छनौट सम्बन्धि मापदण्ड, २०७६	२०७६।०९।१०	२०७६।०९।१५
१	च) अन्य	शुक्लाफाँटा नगरपालिकाका पदाधिकारीहरूको आचारसंहिता, २०७४	२०७४।०४।१८	२०७४।१२।२९

श्रोत: स्थानिय सूचना, शुक्लाफाँटा नगरपालिका, २०७९

#### ८.४.२ विगत ३ वर्षको प्रमुख आयोजना/कार्यक्रम तथा कार्यसम्पादनको अवस्था

विगतका वर्षहरूमा नगर सभाबाट तोकिएका योजनाहरू संचालनको अवस्था सन्तोसजनक रहेको छ। यस सम्बन्धि थप विवरण कार्यालयको बार्षिक समिक्षा प्रतिवेदनबाट प्राप्त गर्न सकिनेछ।

#### ८.४.३ नगरपालिकाले संचालन गरेका प्रमुख कार्यक्रम तथा आयोजनाहरू

मेट्रिक ठेगाना प्रणाली लागू  
सुत्केरी महिलाहरूलाई निशुल्क एम्बुलेन्स सेवा  
खेलमैदान तथा कभर्ड हल निर्माण  
सामुदायिक छाडा पशु व्यवस्थापन  
भौतिक पुर्वाधार विकास कार्यक्रम  
एकीकृत फोहोरमैला व्यवस्थापन केन्द्र

#### ८.४.५ नगर कार्यपालिका कार्यालयमा कार्यरत कर्मचारी

शुक्लाफाँटा नगरपालिका नगरकार्यपालिका कार्यालय अन्तरगत कार्यरत कर्मचारीहरूको विवरण ८.१.२ मा उल्लेख गरिएको छ।

#### ८.४.६ नगरपालिकाभित्र रहेका विशेष संरक्षित स्वायत्त क्षेत्र

शुक्लाफाँटा नगरपालिका भित्र रहेका संरक्षित स्वायत्त क्षेत्रको विवरण प्राप्त नभएको हुँदा विवरण प्राप्त भए अनुसार विशेष संरक्षित स्वायत्त क्षेत्रको सुचि तयार पारिने गरी अध्यावधिक गरिदै लगिने छ।

#### ८.४.७ स्रोत नक्शा







५. तपाईंको परिवारमा १ वर्ष भित्र परिवारको कुनै सदस्यको मृत्यु भएको छ कि छैन?  
(क) छ (ख) छैन

६. तपाईंको परिवारमा १ वर्ष भित्र मृत्यु भएका सदस्यको विवरण दिनुहोस ।

नाम थर	घरमुलीसंगको नाता	लैङ्गिक विवरण	मृत्यु हुँदाको उमेर ( वर्षमा)	मृत्युको कारण	रोग	गर्भवती महिला हो/हैन?	नवजात शिशु हो/हैन?

७. तपाईं वा तपाईंको परिवारका सदस्यहरू विरामी हुँदा प्रायः उपचारको लागि कहाँ जानु हुन्छ ? (बहुउत्तर सम्भव छ)  
(क) सरकारी स्वास्थ्य संस्था (ख) निजी स्वास्थ्य संस्था /क्लिनिक (ग) औषधि पसल  
(घ) धामी भक्ती (ङ) प्राकृतिक चिकित्सा (च) आयुर्वेदिक औषधालय  
(छ) होमियोपेथी (ज) अन्य
८. गत १२ महिनामा तपाईंको परिवारमा गर्भवती महिलाले नियमित रूपमा तालिम प्राप्त स्वास्थ्य कर्मीहरूबाट स्वास्थ्य जाँच गराउनु भयो?  
(क) गर्भवती महिला नभएको (ख) नियमित रूपमा (ग) कहिले काँही वा समस्या पर्दा (घ) स्वास्थ्य जाँच नगराएको
९. यदि गर्भवती महिलाले नियमित रूपमा तालिम प्राप्त स्वास्थ्यकर्मीबाट स्वास्थ्य जाँच नगराएको भए, कारण के हो ?  
(क) कहाँ जाने भन्ने थाहा नभएर (ख) सेवा शुल्क महँगो भएर (ग) स्वास्थ्य संस्था टाढा भएर (घ) परिवारको अनुमति नपाएर (ङ) अन्य
१०. गत १२ महिनामा तपाईंको परिवारबाट कसैले जिवित शिशुलाई जन्म दिनु भएको भए कहाँ जन्म दिनु भयो?  
(क) घर (ख) स्वास्थ्य संस्था (ग) अन्य
११. गत १२ महिनामा तपाईंको परिवारबाट कसैले जिवित शिशुलाई जन्म दिनु भएको भए बच्चा जन्माउँदा कसले सहयोग गरेको थियो?  
(क) विगत १२ महिनामा जिवित शिशुलाई जन्म नदिएको (ख) डाक्टर/नर्स/अ.न.मी (ग) मातृशिशु स्वास्थ्य कार्यकर्ता  
(घ) सुडेनी (त्यब) (ङ) स्वास्थ्य सहायक/अ.हे.व./ग्रामीण स्वास्थ्य कार्यकर्ता (च) परिवारका सदस्य/छिमेकी/साथी  
(ज) अन्य (झ) कसैको उपस्थिति नभएको
१२. यदि तालिम प्राप्त स्वास्थ्य कर्मी/स्वास्थ्य संस्थाबाट सहयोग नलिनु भएको भए किन नलिनु भएको हो ?  
(क) जान नभ्याएर (ख) कहाँ जाने भन्ने थाहा नभएर (ग) सेवा शुल्क महँगो भएर (घ) स्वास्थ्य संस्था टाढा भएर  
(ङ) आवश्यकता नठानेर (च) अन्य
१३. गत १२ महिनामा तपाईंको परिवारको कुनै महिला सदस्यको गर्भवती अवस्थामा वा सुत्केरी हुँदा वा सुत्केरी भएको ६ हप्ता भित्र मृत्यु भएको थियो ?  
(क) थियो (ख) थिएन
१४. गत १२ महिनामा तपाईंको परिवारमा कुनै जन्मिएको शिशुको सुत्केरी हुँदा वा सुत्केरी भएको ६ हप्ता भित्र मृत्यु भएको थियो ?  
(क) थियो (ख) थिएन
१५. तपाईंको परिवारमा ५ वर्ष मुनिका केटाकेटीलाई सबै खोपको मात्रा (वि.सि.जी., डि.पि.टी. र दादुरा) दिनु भएको छ ?  
(क) छ (ख) छैन
१६. परिवारले कृषि तथा पशुपालन कार्यका लागि जग्गा प्रयोग गरेको छ ? (क) छ (ख) छैन
१७. यदि परिवारबाट कृषि कार्यका लागि जग्गा प्रयोग गरेको छ भने सो जग्गाको विवरण (क्षेत्रफल उल्लेख गर्ने)  
● आफ्नो परिवारको नाममा रहेको जग्गा: .....(रोपनी/कठ्ठा/हेक्टर/व.मि.)  
परिवार बाहेक अरुको स्वामित्वमा जग्गा  
(क) छ (ख) छैन  
● छ भने परिवार बाहेक अरुको नाममा रहेको जग्गा: .....(रोपनी/कठ्ठा/हेक्टर/व.मि.)
१८. तपाईंले अन्नबाली उत्पादनको लागि जग्गाको व्यवस्थापन कसरी गर्नु भएको छ ?  
(क) आफ्नो जग्गा आफैँ कमाएको (ख) आफ्नो जग्गा अरुलाई कमाउन दिएको  
(ग) अरुको जग्गा कमाएको (घ) आफ्नो र अरुको जग्गा समेत कमाएको

१९. तपाईंको स्वामित्वमा रहेको जग्गाको विवरण

क्र.नं.	जग्गाको विवरण			जग्गाको प्रयोग १. घर/ घडेरी २. खेती ३. अन्य	जग्गाले छोएको सडकको प्रकार १. लोकमार्ग २. कालो पत्रे ३. ग्रामेल ४. कच्ची ५. बाटो नभएको ६. अन्य	चलन चल्तीको सरदर मूल्य	जग्गा धनीको नाम	जग्गा अरुलाई कमाउन दिएको भए १, आफैले कमाएको भए ० लेख्ने	स्वामित्वको प्रकार (१. आफ्नै २. खरिद गरेर बसेको तर पास गर्न बाँकी ३. ऋण लिएर राजिनामा पास गरेको तर साविक जग्गाधनीले नै भोगचलन गरेको ४. अन्य)	बहाल विटैरीको प्रकार (१. आफ्नै २. बहाल विटैरी ३. घरवास मिनाहा ४. संस्थागत भएमा सब अप्सन ५. गृही आ. विद्यालय ई अन्य ४. अन्य)
	साविक	हालको वडा नं.	क्षेत्रफल							
	गा.वि.स. /न.पा.	वडा नं.								

२०. तपाईंले खेती गरिरहनु भएको जमिनमा सिँचाई सुविधा पुगेको छ ?

(क) छ

(ख) छैन

२१. तपाईंले खेती गरिरहनु भएको जमिनमा सिँचाई सुविधा पुगेको छ भने कति जग्गामा वर्षे भरी सिँचाई सुविधा पुगेको छ ?

.....हेक्टरमा

२२. सिँचाई के माफत गरिएको छ?

(क) नहर

(ख) कुलो

(ग) पैनी

(घ) ट्युब वेल

(ङ) डिप वोरिङ

(च) थोपा सिँचाई (छ) स्पीड कल

(ज) आकासे पानी

(झ) प्लाष्टिक पोखरी

(ञ) अन्य

२३. तपाईं बसेको घरको स्वामित्व कस्तो प्रकारको हो?

(क) नीजि/आफ्नै

(ख) भाडामा

(ग) संस्थागत

(घ) भोग चलनमा रहेको तर स्थायी पुर्जा प्राप्त नभएको (ङ) सार्वजनिक

जग्गा/सुकुम्बासी (च) संयुक्त आवास (छ) अन्य

२४. तपाईंको घरको बनावट/प्रकार र क्षेत्र उल्लेख गर्नुहोस्?

क्षेत्र	बनावटको किसिम	तल्ला संख्या	क्षेत्रफल (वर्गफिटमा)	बनेको साल	नक्सापास भए/नभएको	भवन मापदण्ड पालना भए/नभएको	घरसँग जोडिएको सडकको अधिकार क्षेत्र	Floor Area Ratio

तपाईंको घर भाडामा दिनु भएको छ कि छैन?

(क) छ

(ख) छैन

छ भने

बहालमा लिनेको नाम	प्रयोग	कोठा संख्या	सम्भौता अवधी (महिनामा)	बसेको मिति	बहाल अवधी (महिनामा)	बहाल रकम मासिक

२५. तपाईंको परिवारको खानेपानीको मुख्य स्रोत के हो ?

(क) पाइपधारा घर कम्पाउण्डमा

(ख) पाइपधारा घर कम्पाउण्ड बाहिर

(ग) डिप वोरिङ

(घ) ट्युबवेल/हेन्डपम्प

(ङ) ढाकिएको इनार/कुवा

(च) नढाकिएको इनार/कुवा

(छ) मूलको पानी

(ज) नदी खोला

(झ) जार/बोतल

(ञ) अन्य

२६. पिउने पानी पिउनु अघि शुद्धिकरण गर्ने गर्नुहुन्छ ?  
(क) छ (ख) छैन
२७. यदि शुद्धिकरण गर्नुहुन्छ भने कुन विधिको प्रयोग गर्नुभएको छ ?  
(क) उमालेर (ख) क्लोरिन भोल या पिउस (ग) फिल्टर गरेर (घ) सोडिस (ङ) अन्य
२८. तपाईंको परिवारले खाना पकाउन प्रयोग गर्ने मुख्य इन्धन कुन हो?  
(क) काठ/दाउरा (ख) मट्टीतेल (ग) एल पि ग्यास (घ) गुइठा/गोरहा (ङ) वायोग्यास (च) विद्युत (छ) अन्य
२९. तपाईंको घरमा कस्तो प्रकारको चुल्हो प्रयोग गर्नु हुन्छ?  
(क) अगेना वा माटोको चुल्हो(ख) सुधारिको धुँवारहित चुल्हो (ग) भुसे चुल्हो(घ) स्टोभ (ङ) ग्यास चुल्हो (च) विद्युतीय चुल्हो (इन्डक्सन) (छ) अन्य
३०. तपाईंको परिवारले प्रयोग गर्ने बत्तीको मुख्य स्रोत के हो ?  
(क) विद्युत/विजुली (ख) मट्टीतेल (ग) वायोग्यास/ गोबर ग्यास (घ) सोलार (ङ) अन्य
३१. वत्ति वाल विजुलीको प्रयोग गर्नुभएको छ भने, आफ्नै घरमा विजुलीको मिटर जडान भएको छ ?  
(क) छ (ख) छैन
३२. यदि वत्ति वाल विजुलीको प्रयोग गर्नुभएको छैन भने किन प्रयोग नगर्नु भएको हो ?  
(क) घरको प्रकृतिले जडान गर्न नमिलेर (ख) नजिक सम्म विजुली लाइन नभएर  
(ग) जडान गर्ने क्षमता नभएर (घ) जडान गर्ने प्रक्यामा रहेको  
(ङ) जग्गा र घरको निजि स्वामित्व नभएकोले
३३. तपाईंको परिवारले प्रयोग गर्ने शौचालय कस्तो प्रकारको छ ?  
(क) फलस भएको (सार्वजनिक ढल) (ख) फलस भएको (सेप्टिक ट्याङ्क) (ग) साधारण चर्पी  
(घ) कच्ची चर्पी (ङ) सामुदायिक/सार्वजनिक चर्पी (च) शौचालय नभएको
३४. आय सम्बन्धी विवरण

क्र.सं.	आयको स्रोतहरु	वार्षिक आय (रु. हजारमा)
१.	कृषि	
२.	ब्यापार	
३.	उद्योग	
४.	जागीर	
५.	वैदेशिक रोजगारी (विप्रेषण)	
६.	भाडा (बहाल)	
७.	उद्यम	
८.	अन्य	
	<b>जम्मा</b>	

३५. खर्च सम्बन्धी विवरण

क्र.सं.	खर्चको स्रोतहरु	वार्षिक खर्च (रु. हजारमा)
१.	खाना	
२.	शिक्षा	
३.	स्वास्थ्य	
४.	कर तथा सेवा शुल्क भुक्तानी	
५.	मनोरञ्जन तथा भ्रमण	
६.	सामाजिक कार्य	
७.	ऋण भुक्तानी	
८.	दान	
९.	अन्य	
	<b>जम्मा</b>	

३६. बचत सम्बन्धी विवरण

क्र.सं.	बचतको क्षेत्र	रकम (रु. हजारमा)

३७. लगानी सम्बन्धी विवरण

क्र.सं.	लगानीको क्षेत्र	रकम (रु. हजारमा)

३८. ऋण सम्बन्धी विवरण

क्र.सं.	ऋणको प्रयोजन	ऋण लिएको स्रोत	रकम (रु. हजारमा)

३९. निम्न कुन कुन सुविधाहरू परिवारले उपभोग गरेको छ ?

सुविधाहरू	उपलब्ध (१. छ, २. छैन)
रेडियो	
टेलिभिजन	
टेलिफोन (ल्याण्डलाईन)	
साधारण मोबाईल फोन	
स्मार्ट फोन	
ट्याबलेट	
कम्प्यूटर	
ल्यापटप	
इन्टरनेट	
मोटरसाइकल/स्कूटर	
मोटर/कार	
रेफ्रिजरेटर	
वासिङ मेसिन	
एयर कण्डिसनर	
अन्य सवारी/दुवानीको साधन(ट्रक, बस, मिनी बस, आदि)	
ट्याक्टर	
वाटर फिल्टर	
विद्युतीय पंखा	

४०. तपाईंको वार्षिक वाली उत्पादन तथा बिक्रि कति छ?

वाली	उत्पादन (क्विन्टल)	खेती गरिएको		विक्री परिमाण (क्विन्टल)
		क्षेत्रफल	इकाई (कट्टा/रोपनी)	
<b>अन्नवाली</b>				
धान				
मकै				
गहु				
कोदो				
अन्य				
<b>दलहन</b>				
दाल				
रहर				
मुसरो				
चना				
सिमी				
भटमास				
अन्य				
<b>तेलहन</b>				
तोरी/सस्यु				
आलस/तिल				
सूर्यमुखी				
अन्य				
<b>तरकारी</b>				
आलु				
बन्दा/काउली/रायो				
बोडी				
गोलभेंडा				
काँको, लौका, फर्सी				
परबल, कुन्दुक, काँको				
करेला, धिरौला, चिचिण्डो				
अन्य				
<b>नगदे वाली</b>				
अदुवा/बेसार				
प्याज/लसुन				
जुट				
ऊखु				
च्याउ				
अन्य				
<b>फलफुल</b>				
आँप				
लिची				
केरा				
मेवा				
सुन्तला				
कागती				
स्याउ				
आलुबखडा				
किवी				
स्ट्रबेरी				
ड्रागन				

वाली	उत्पादन (क्विन्टल)	खेती गरिएको		विक्री परिमाण (क्विन्टल)
		क्षेत्रफल	इकाई (कट्टा/रोपनी)	
फ्रुट				
अन्य				
फूलखेती				
गोदावरी				
सयपत्री				
मखमली				
गुलाफ				
अर्किड				
तुलिफ				
अन्य				

४१. परिवारले कुनै चौपाया तथा पशुपंक्षी पालेको छ ?  
(क) छ (ख) छैन

४२. चौपाया तथा पशुपंक्षीहरूको विवरण दिनुहोस (संख्या उल्लेख गर्ने)।

क्र.सं	चौपाया तथा पशुपंक्षी	संख्या	दुध उत्पादन (लिटर)	मासु उत्पादन (के.जि.)	अण्डा (संख्या)	उन (के.जि.)	हाड/छाला (के.जि.)	अन्य	विक्रीबाट वार्षिक आम्दानी (रु.)
१	गाइगोरु / बाच्छावाच्छी								
२	राँगाभैसी / पाडापाडी								
३	याक / चौरी								
४	बाखा / भेडा, खसी / बोका								
	सुँगुर / वंगुर								
५	कुखुरा / हाँस								
६	अस्ट्रिच								
७	कालिज (फ्रेन्च / घर पालुवा)								

४३. तपाइको परिवारमा माछा, मौरी र रेशमपालन गरिएको छ भने विवरण दिनुहोला?

(क) माछापालन पोखरी संख्या: ..... पोखरीको क्षेत्रफल: ..... हेक्टर वार्षिक उत्पादन: ..... के.जि.  
(ख) मौरी घर संख्या: ..... वार्षिक मह उत्पादन: ..... केजि  
(ग) रेशमखेती कोयो संख्या: ..... उत्पादन: ..... केजि

४४. तपाईंको घरबाट नजिकको स्वास्थ्य संस्थामा पुग्न कति समय लाग्छ ?

(क) स्वास्थ्य चौकी (हेल्थ पोष्ट) रहेको स्थान..... र पुग्न लाग्ने समय (मिनेटमा) ..... र पुग्ने माध्यम (पैदल, सवारीसाधन)  
(ख) अस्पताल रहेको स्थान..... र पुग्न लाग्ने समय (मिनेटमा) ..... र पुग्ने माध्यम (पैदल, सवारीसाधन)

४५. तपाईंको घरबाट विद्यालयसम्म पुग्न कति समय लाग्छ ?

विद्यालय	पुग्न लाग्ने समय (मिनेटमा)	पुग्ने माध्यम (पैदल, सवारीसाधन)
बाल विकास केन्द्र	(क) १५ मिनेटभन्दा कम (ख) .....मिनेट	
आधारभूत विद्यालय	(क) १५ मिनेटभन्दा कम (ख) .....मिनेट	
माध्यमिक विद्यालय	(क) १५ मिनेटभन्दा कम (ख) .....मिनेट	
उच्च शिक्षा (विश्वविद्यालय)	(क) १५ मिनेटभन्दा कम (ख) .....मिनेट	

४६. तपाईंको परिवारले घरबाट निस्कने ठोस फोहरमैला सामान्यतया कहाँ फाल्नुहुन्छ ? (बहुउत्तर सम्भव छ)

(क) नदी वा खोल्सामा (ख) सडक छेउमा (ग) फोहर थुपार्ने ठाउँमा  
(घ) आफ्नै घर कम्पाउण्ड भित्र (ङ) कम्पोष्ट मल बनाउने (च) सार्वजनिक स्थलमा (छ) खासै निश्चित छैन

४७. तपाईंको घर सम्म कस्तो सतह ढलको व्यवस्था छ ?  
(क) ढल छैन (ख) पक्क (स्लाबले ढाकेको) (ग) पक्क (खुल्ला/स्लाबले नढाकेको) (घ) कच्चा
४८. यदि तपाईंको घर सम्म सतह ढलको व्यवस्था छैन भने घरबाट निस्कने फोहर पानी सामान्यतया कहाँ फाल्नुहुन्छ ? (बहुउत्तर सम्भव छ)  
(क) नदी वा खोल्सामा (ख) सडकमा (ग) आफ्नै घर कम्पाउण्ड भित्र खनेको खाल्डोमा  
(घ) करेसावारीमा (ङ) अन्य
४९. तपाईंको टोलमा सार्वजनिक विकास निर्माण सम्बन्धी कार्यको लागतमा समुदायको सहभागीता कति सम्म हुनसक्छ ?  
(क) ८० प्रतिशत (ख) ६० प्रतिशत (ग) ५० प्रतिशत  
(घ) ३० प्रतिशत (ङ) १० प्रतिशत (च) लागत सहभागीता जुट्दैन
५०. तपाईंको परिवारमा महिला सदस्य कुनै सङ्घ/संस्थामा संलग्न भएका छन् ? (संस्था भन्नाले टोल विकास संस्था, कृषि समूह, युवा समूह/क्लब उपभोक्ता समिति, स्कूल व्यवस्थापन समिति, खानेपानी उपभोक्ता समूह, वन उपभोक्ता समूह, आमा समूह, सहकारी तथा अन्य ।)  
(क) छैन (ख) छैनन्
५१. छैन भने कुन संस्थामा छन् ?  
(संस्था भन्नाले टोल विकास संस्था, कृषि समूह, युवा समूह/क्लब/उपभोक्ता समिति, स्कूल व्यवस्थापन समिति, खानेपानी उपभोक्ता समूह, वन उपभोक्ता समूह, आमा समूह, सहकारी तथा अन्य ।)  
(क) छैन (ख) छैनन्
५२. तपाईंको घरपरिवारलाई कुन प्राकृतिक प्रकोपको बढी खतरा छ ? (बहुउत्तर सम्भव छ)  
(क) बाढी (ख) पहिरो (ग) आगजनी (घ) महामारी (ङ) हावाहुरी (च) चट्याङ्ग  
(छ) नदी कटान (ज) खडेरी (झ) शीत लहर (ञ) भुकम्प (ट) अस्सिना (ठ) अन्य.....(ड) प्रकोपको खतरा छैन
५३. वित्तको एक वर्षभित्र कुनै प्रकोपबाट तपाईंको परिवार पिडीत भयो ?  
(क) पीडित भएको छैन (ख) पिडीत भएको छ
५४. छ भने कुन प्रकोपबाट पीडित हुनुहुन्छ र कति आर्थिक क्षति भएको थियो ?

प्रकोपको नाम	अनुमानित क्षति भएको रकम (वस्तु र नगद सहित)

५५. तपाईंको परिवारमा सामान्यतया निम्न कार्यहरू कसले गर्दछ ?

कार्यहरू	महिला सदस्य	पुरुष सदस्य	सामुहिक
घरव्यवहारसम्बन्धी विषयमा निर्णय			
घरायसी काममा संलग्न			
बैंकमा खाता सञ्चालन			
उपभोक्ता समितिमा सहभागिता			
विद्यालय व्यवस्थापन समितिमा सहभागिता			
उद्योग व्यापारमा सहभागिता			

५६. तपाईं पालिकामा करदाताको रूपमा दर्ता हुनुभएको छ कि छैन ?  
(क) भएको छैन (ख) भएको छ
५७. करदाताको रूपमा दर्ता हुनुभएको छ भने करदाता संकेत उल्लेख गर्नुहोस् ?

- (क) लैङ्गिक विवरण:

कोड	लैङ्गिक विवरण
GE001	महिला
GE002	पुरुष
GE003	अन्य

- (ख) घरमूलीसँगको नाता:

कोड	नाता
RF001	परिवारमूली आफै
RF002	पुरुष
RF003	श्रीमान्
RF004	श्रीमती



अनुसूची २ नगरसभा तथा नगरकार्यपालिका पदाधिकारीको विवरण

नगर सभा

क्र स	वडा नं.	पद	पदाधिकारीको नाम	मोबाइल नं	कैफियत
१		नगर प्रमुख	श्री रण बहादुर महारा	९८४८७२३१८५	
२		उपप्रमुख	श्री कल्पना कुमारी पन्त	९८४८४२३१४८	
३	१	वडा अध्यक्ष	श्री उत्तर देव भट्ट	९८४८७०५५१९	
४	१	नगर सभा सदस्य	श्री अन्जना चौधरी	९८४७८६९५३४	
५	१	नगर सभा सदस्य	श्री सन्तोला कामी	९८०६४०८६०९	
६	१	नगर सभा सदस्य	श्री दिना राम राना	९८१२७५१४५०	
७	१	नगर सभा सदस्य	श्री वल्देव अवस्थी	९८४९७४९३५७	
८	२	वडा अध्यक्ष	श्री भोदुराम डगौरा	९८०५७४४०३४	
९	२	नगर सभा सदस्य	श्री सिता देवी दमाई	९८०५७४४४०५	
१०	२	नगर सभा सदस्य	श्री शान्ती विष्ट	९८६८७५९८५२	
११	२	नगर सभा सदस्य	श्री डबल बहादुर ऐर	९८१०६७६९८२	
१२	२	नगर सभा सदस्य	श्री सिताराम डगौरा	९८०६४३२४४७	
१३	३	वडा अध्यक्ष	श्री नरेन्द्र प्रसाद चौधरी	९८४३७७३५७३	
१४	३	नगर सभा सदस्य	श्री विनोद डगौरा	९८०६४३७८०७	
१५	३	नगर सभा सदस्य	श्री सिता देवी डगौरा	९८१२७१४९८२	
१६	३	नगर सभा सदस्य	श्री विष्णा पार्की	९८१०६५१४३२	
१७	३	नगर सभा सदस्य	श्री हरिलाल साउद	९८०६४६६६९०	
१८	४	वडा अध्यक्ष	श्री कमल ठकुल्ला	९८०६४४४९०५	
१९	४	नगर सभा सदस्य	श्री मनि दत्त पन्त	९८४८७८३८२०	
२०	४	नगर सभा सदस्य	श्री दुर्गा लोहार	९८०८५५९३०९	
२१	४	नगर सभा सदस्य	श्री प्रदमा देवी पार्की	९८०५७४६०३०	
२२	५	वडा अध्यक्ष	श्री चक्र खड्का	९८४८७३९१६६	

२३	५	नगर सभा सदस्य	श्री जित बहादुर साउद	९८६८५५३९३	
२४	५	नगर सभा सदस्य	श्री लक्ष्मी देवी लुहार	९८०९४१३४२२	
२५	५	नगर सभा सदस्य	श्री दिपा कुंवर	९८१२६६२३५२	
२६	५	नगर सभा सदस्य	श्री जय राज पाण्डेय	९८६५९२०८६७	
२७	५	कार्यपालिका सदस्य	श्री गणेश वि. क.	९८४८७२६१११	
२८	६	वडा अध्यक्ष	श्री दान सिंह ऐर	९८४८७२१८५४	
२९	६	कार्यपालिका सदस्य	श्री लक्ष्मी देवी ऐर	९८१२७९३६८८	
३०	६	नगर सभा सदस्य	श्री लाल बहादुर राना	९८०९४७०३३६	
३१	६	नगर सभा सदस्य	श्री जगत राज जोशी	९७४८२३६६९४	
३२	६	नगर सभा सदस्य	श्री लक्ष्मी महर	९८६८५६५१३३	
३३	७	वडा अध्यक्ष	श्री प्रताप धामी	९८४८७२००००	
३४	७	नगर सभा सदस्य	श्री तारा महर	९८०५७८५४२१	
३५	७	नगर सभा सदस्य	श्री केशव सिंह ठगुना	९८०९४१५६७०	
३६	७	नगर सभा सदस्य	श्री धिरेन्द्र प्रसाद भट्ट	९८०६४५४१०८	
३७	७	कार्यपालिका सदस्य	श्री सरस्वती जोशी	९८०९४७४०९९	
३८	८	वडा अध्यक्ष	श्री बहादुर सिंह महारा	९८४३७६३७०१	
३९	८	नगर सभा सदस्य	श्री बिमला देवी चौधरी	९८०९४२६४५९	
४०	८	नगर सभा सदस्य	श्री सरिता देवी टमटा	९८००६९४६४८	
४१	८	नगर सभा सदस्य	श्री जनकलाल डगौरा	९८१५६१८५३०	
४२	८	नगर सभा सदस्य	श्री लाल सिंह महारा	९८४८७३६०७९	
४३	९	वडा अध्यक्ष	श्री रमेश बहादुर ऐर	९८४८७२७१६१	
४४	९	नगर सभा सदस्य	श्री टेक बहादुर डगौरा चौधरी	९८६८८५०६०	
४५	९	नगर सभा सदस्य	श्री लाल बहादुर चौधरी	९८४८८९२४५७	
४६	९	नगर सभा सदस्य	श्री मनिसा सुनार	९८१२६०१६४२	

४७	९	नगर सभा सदस्य	श्री घुम्नी देवी डगौरा	९८१२७४२९७१	
४८	१०	वडा अध्यक्ष	श्री लाल बहादुर ऐर	९८५८७५०४६४	
४९	१०	नगर सभा सदस्य	श्री तारा दत्त अवस्थी	९८६८४५९७११	
५०	१०	नगर सभा सदस्य	श्री राम बहादुर बस्नेत	९८४८७२५२३१	
५१	१०	कार्यपालिका सदस्य	श्री भुमा देवी चन्द	९८४८७४०१०२	
५२	१०	नगर सभा सदस्य	श्री सरस्वती कु चुनारा लुहार	९८०४६४६५११	
५३	११	वडा अध्यक्ष	श्री शेर बहादुर साउद	९८४८७९१८७०	
५४	११	कार्यपालिका सदस्य	श्री शान्ती देवी ऐर	९८६५८०४६०१	
५५	११	नगर सभा सदस्य	श्री कमला देवी कामी	९८१०६१२५६९	
५६	११	नगर सभा सदस्य	श्री जय सिंह राना	९८१०७६५६२८	
५७	११	नगर सभा सदस्य	श्री राजेश शाही	९८४८७३२९२९	
५८	११	कार्यपालिका सदस्य	श्री सुर्जा वि. क.	९८१२७६७०१२	
५९	१२	वडा अध्यक्ष	श्री नवल सिंह राना	९८६५७२१०९८	
६०	१२	नगर सभा सदस्य	श्री गंगा अधिकारी	९८०४६४८३४९	
६१	१२	नगर सभा सदस्य	श्री लक्ष्मी लुहार	९८०९४५०९८०	
६२	१२	नगर सभा सदस्य	श्री आन सिंह महारा	९८१२७९२४८८	
६३	१२	नगर सभा सदस्य	श्री जय सिंह भण्डारी	९८६५९८२९३५	

नगर कार्यपालिका

क्र स	वडा नं.	पद	पदाधिकारीको नाम	मोबाइल नं	कैफियत
१		नगर प्रमुख	श्री रण बहादुर महारा	९८४८७२३१८५	
२		उपप्रमुख	श्री कल्पना कुमारी पन्त	९८४८४२३१४८	
३	१	वडा अध्यक्ष	श्री उत्तर देव भट्ट	९८४८७०५५१९	
४	२	वडा अध्यक्ष	श्री भोदुराम डगौरा	९८०५७४४०३४	
५	३	वडा अध्यक्ष	श्री नरेन्द्र प्रसाद चौधरी	९८४३७७३५७३	

६	४	वडा अध्यक्ष	श्री कमल ठकुल्ला	९८०६४४४९०५	
७	५	वडा अध्यक्ष	श्री चक्र खड्का	९८४८७३९१६६	
८	५	कार्यपालिका सदस्य	श्री गणेश वि. क.	९८४८७२६१११	
९	६	वडा अध्यक्ष	श्री दान सिंह ऐर	९८४८७२१८५४	
१०	६	कार्यपालिका सदस्य	श्री लक्ष्मी देवी ऐर	९८१२७९३६८८	
११	७	वडा अध्यक्ष	श्री प्रताप धामी	९८४८७२००००	
१२	७	कार्यपालिका सदस्य	श्री सरस्वती जोशी	९८०९४७४०९९	
१३	८	वडा अध्यक्ष	श्री बहादुर सिंह महारा	९८४३७६३७०१	
१४	९	वडा अध्यक्ष	श्री रमेश बहादुर ऐर	९८४८७२७१६१	
१५	१०	वडा अध्यक्ष	श्री लाल बहादुर ऐर	९८५८७५०४६४	
१६	१०	कार्यपालिका सदस्य	श्री भुमा देवी चन्द	९८४८७४०१०२	
१७	११	वडा अध्यक्ष	श्री शेर बहादुर साउद	९८४८७९१८७०	
१८	११	कार्यपालिका सदस्य	श्री शान्ती देवी ऐर	९८६५८०४६०१	
१९	११	कार्यपालिका सदस्य	श्री सुर्जा वि. क.	९८१२७६७०१२	
२०	१२	वडा अध्यक्ष	श्री नवल सिंह राना	९८६५७२१०९८	

अनुसूची ३ नगरपालिकाबाट वस्तुस्थिति विवरणका लागि छानिएका कार्यदलका सदस्यहरुको विवरण

सि. नं.	नाम, थर(नेपालीमा)	ईमेल	फोन न	पद
१	श्री राम दत्त भट्ट	bhatramdatt105@gmail.com		सुपरिवेक्षक
२	श्री भावना विष्ट	bistbhawana94@gmail.com	९८४९६२७२९९	गणक
३	श्री भुवनेश्वरी विष्ट	bhumibist@gmail.com	९८४२८८७४८९	गणक
४	श्री राम दत्त पन्त	dattarampant777@gmail.com	९८६२४६७०४३	गणक

५	श्री सुस्मिता कुमारी रावल	sushilarawalsushila@gmail.com	९८०५७६६३८४	गणक
६	श्री द्वारिका कुमारी भट्ट	dwarikarawal2045@gmail.com	९८६३१९०१६४	गणक
७	श्री सोम राज पन्त	somrajant6054@gmail.com	९८६९५७६०५४	गणक
८	श्री लक्ष्मण भट्ट	bhattlaxman.dj98@gmail.com	९८०९४०२०७६	गणक
९	श्री लक्ष्मी कुमारी चौधरी	laxmychaudhary5599@gmail.com	९८१२५१८७३५	गणक
१०	श्री पार्वती डगौरा	chyparu48@gmail.com	९८१०७२७०४९	गणक
११	श्री कल्पना सुनार	kalpana123@gmail.com	९८१२७४१५९२	गणक
१२	श्री हरिश भुल	harishbhul774@gmail.com	९७४२३९०५९७	गणक
१३	श्री दिलिप रावल	diliprawal0100@gmail.com	९८६९८२५७३८	गणक
१४	श्री रेखा खड्का	rekhakhadka952@gmail.com	९८६८५४७६७१	गणक
१५	श्री जानकी जोशी	janakijoshi1000@gmail.com	९८६५९७१५२२	गणक
१६	श्री लक्ष्मी धामी	dhamilaxmi689@gmail.com	९८६२४७२३०१	गणक
१७	श्री पुष्पा भट्ट	bhattpusu@gmail.com	९८४५२२२९०९	गणक
१८	श्री शंकर दत्त भट्ट	bhattshankar730@gmail.com	९८१०७७१४०५	गणक
१९	श्री सन्दिप कुंवर	sivrajchaudhary4@gmail.com	९८६०८२१९३३	गणक
२०	श्री अशोक सिंह ठगुन्ना	ashokthagunna019@gmail.com	९८०६४४३७२२	गणक
२१	श्री नरेश प्रसाद भट्ट	bhattachanarish178@gmail.com	९८२१६००५०९	गणक
२२	श्री दिनेश प्रसाद बडु	dineshbadu204901@gmail.com	९८४८७६४४४४	गणक
२३	श्री धनलक्ष्मी वोहरा साउद	dhanlaxmibohara@gmail.com	९८४८८८५६०५	गणक
२४	श्री उमंग ऐर	umangayer2056@gmail.com	९८६९१३३२८६	गणक
२५	श्री सरस्वती कुमारी ऐर	ayersarswati4@gmail.com	९७४६२४६८१३	गणक
२६	श्री ज्योती भट्ट	bhattajyoti625@gmail.com	९८६५९०९७८६	गणक
२७	श्री पुनम चौधरी	punupunam4@gmail.com	९८०९४१४८२५	गणक
२८	श्री पुष्पा ऐर	ayerpushpa412@gmail.com	९८६८५६५१६७	गणक
२९	श्री भोजराज भट्ट	bhojbhatt86@gmail.com	९८६३४४६९३९	गणक

३०	श्री कमला ठगुन्ना	boharakamala80@gmail.com	९८१२७९९३६६	गणक
३१	श्री अतुल बहादुर ऐर	ayeratul2468@gmail.com	९८४८७६७३८०	गणक
३२	श्री रमेश मडै	rameshmadai1122@gmail.com	९८०६४५५१२७	गणक
३३	श्री रमेश प्रसाद भट्ट	rb19837@gmail.com	९८१०७५३५८५	गणक
३४	श्री गंगादत्त भट्ट	bhattaganga567@gmail.com	९८१२७४१७३८	गणक

अनुसूची- ४ सेवा प्रदायक सरकारी कार्यालयहरु तथा प्रमुखहरुको सम्पर्क विवरण

नाम	स्थान	कार्यालय प्रमुखको नाम	सम्पर्क नं
शुक्लाफाँटा नगरपालिका	भलारी, कञ्चनपुर	टिकेन्द्र राज भट्ट	9851204143
१ वडा कार्यालय	वन्शाह	निरज जोशी	९८४०७७७५६५
२ वडा कार्यालय	रानिपुर	प्रेम प्रकाश जोशी	९८४८७८२५१८
३ वडा कार्यालय	पिपलाडी	श्याम लाल चौधरी	९८४८७५३९५९
४ वडा कार्यालय	पिपलाडी	धना कुमारी जोशी	९८१४३०००३३
५ वडा कार्यालय	गर्जमुनी	टेक राज पाण्डेय	९८४८७३६०३१
६ वडा कार्यालय	कसरौल	हरिलाल चौधरी	९७६९५०९७०४
७ वडा कार्यालय	जुडा	महेश भट्ट	९८६५९५८१९०
८ वडा कार्यालय	पारिफाँटा	श्री नारायणदत्त जोशी	९८६८८२५९१०
९ वडा कार्यालय	सिसैया	श्री डम्बरराज जोशी	९८४९६४३४२४
१० वडा कार्यालय	झलारी	श्री जुना स्याडा	९८४८८२६१४८
११ वडा कार्यालय	दिपनगर	श्री अम्मरा कु. जोशी	९८४८७९१६३९
१२ वडा कार्यालय	कालागौडी	श्री टिकाराम चौधरी	९८४८७३८८५८
झलारी स्वास्थ्य केन्द्र	झलारी	हिरा सिंह ढुंगाल	९८४८९९११३६
पिताम्बर स्वास्थ्य केन्द्र	पिताम्बर	दुर्गा दत्त भट्ट	९८४३३३५६११
पिपलाडी स्वास्थ्य केन्द्र	पिपलाडी	भुवनराज पाण्डेय	९८५८४२५५७८
आधारभूत स्वास्थ्य सेवा केन्द्र गणेशपुर	गणेशपुर	खेम राज अवस्थी	९८१०६६८७८८
आधारभूत स्वास्थ्य सेवा केन्द्र रानीपुर	रानीपुर	मदन साउँद	९८४८५५१०७७
आधारभूत स्वास्थ्य सेवा केन्द्र जोनापुर	जोनापुर	मञ्जु कार्की साउद	९८४८७७९११६
आधारभूत स्वास्थ्य सेवा केन्द्र गर्जमुनी	गर्जमुनी	पदम महारा	९८४८७२५३९६
आधारभूत स्वास्थ्य सेवा केन्द्र कसरौल	कसरौल	बेद प्रकाश भट्ट	९७४९५१९३९१
आधारभूत स्वास्थ्य सेवा केन्द्र पारिफाँटा	पारिफाँटा	राघवेन्द्र सिंह	९८६२११०६१५
आधारभूत स्वास्थ्य सेवा केन्द्र सिसैया	सिसैया	बिस्ना अवस्थी	९८४८८६१७२८

आधारभूत स्वास्थ्य सेवा केन्द्र कालागौडी	कालागौडी	गणेश राना	९८६०५१६३०२
बनसाहा शहरी स्वास्थ्य केन्द्र	बनसाहा	टिकेन्द्र महारा	९८१०७११०६६
दिपनगर शहरी स्वास्थ्य केन्द्र	दिपनगर	कृष्णराज जोशी	९८४८६३१२३०
वेलडाडी शहरी स्वास्थ्य केन्द्र	बेलडाडी	डम्बर दत्त जोशी	९८४८८२८९९७
आर्युवेदिक अस्पताल	झलारी	कालु सिंह बिष्ट	९८४८७८३६१९
आधारभूत अस्पताल	पिपलाडी	दुर्गा दत्त भट्ट	९८४३३३५६११
पशु सेवा केन्द्र झलारी	झलारी	श्री नारायण दत्त भट्ट	९८५८७५१६४१
पशु सेवा केन्द्र पिपालडी	पिपालडी		
पशु सेवा केन्द्र वन्शाह	वन्शाह	तेज राज जोशी	९८४८७५४३९०
ईलाका हुलाक कार्यालय	झलारी वजार		९७४९५१४४२३
ईलाका हुलाक कार्यालय	पिपलाडी		
शुक्लाफाँटा सव डिभिजन वन कार्यालय	अमरपुर	दुर्गेश धामी	९८४८७२२५६६
सशस्त्र प्रहरी बल गण ३५ नं हेक्वा	बनसमिती		
इलाका प्रहरी कार्यालय	झलारी		९८५८७८४४९६
भवानी वक्स गण	अर्जुनी		
विद्युत फयुज सेवा झलारी	झलारी वजार		
विद्युत काउन्टर झलारी	झलारी बजार		

अनूसूची ५ गैर सरकारी संघ/संस्थाहरुको सम्पर्क विवरण

सि. नं	संस्थाको नाम	सम्पर्क न
१	शुक्लाफाँटा उद्योग वाणिज्य संघ	९८४८७२७३११
२	नेपाल रेडक्रस सोसाईटी झलारी उपशाखा	

अनूसूची ६ वितीय संघ/संस्थाहरुको सम्पर्क विवरण

क्र.सं.	बैंक तथा सहकारी संस्थाको नाम र ठेगाना	वडा नम्बर	सम्पर्क न	कैफियत
क.	वाणिज्य बैंक			
१	श्री नेपाल बैंक लि	शु.न.पा.१०		
२	श्री कुमारी बैंक	शु.न.पा.१०	९५८४९०७०२	
३	श्री नविल बैंक	शु.न.पा.१०	०९९५४००६८	
४	श्री प्रभु बैंक	शु.न.पा.१०		
५	श्री लक्ष्मी सनराईज बैंक लि.	शु.न.पा.१०	०९९५४०२२६	
६	श्री एभरेष्ट बैंक लि.	शु.न.पा.१०	०९९-६४०२८७	
७	श्री एन एम बि बैंक लि.	शु.न.पा.१०	०९९५४०००२	

८	मुक्तिनाथ विकास बैंक लि	शुनपा-१०		
ख.	विकास बैंक			
१	श्री ग्रामिण विकास बैंक	शु.न.पा.१०		
२	श्री कृषि विकास बैंक	शु.न.पा.१०		
३	श्री ग्रामिण विकास बैंक	शु.न.पा.१०		
४	निर्धन उत्थान बैंकलिमिटेड	शु.न.पा.१०		
५	युनिक नेपाल लघुवित्तसंस्था लिमिटेड	शु.न.पा.१०		
ग.	वित्तीय संस्था			
घ.	लघु वित्त संस्था			
१	युनिक नेपाल लघुवित्तसंस्था लिमिटेड	शु.न.पा.१०		
२	फरवार्डमाइक्रोफाइनान्स लघुवित्त संस्था	शु.न.पा.१०		
३	किसान लघुवित्तसंस्थालिमिटेड	शु.न.पा.५		
४	अभियान लघुवित्त वित्तियसंस्था लिमिटेड	शु.न.पा. ५		
५	स्वरोजगार लघुवित्तवित्तिय संस्था लिमिटेड	शु.न.पा.१०		
६	लक्ष्मी लघुवित्तवित्तिय संस्था लिमिटेड	शु.न.पा.११		
७	सजिलोलघुवित्त वित्तिय संस्था लिमिटेड	शु.न.पा.१०		
८	आशालघुवित्त वित्तिय संस्था लिमिटेड	शु.न.पा.१०		
९	नाडेप लघुवित्त वित्तियसंस्था लिमिटेड	शु.न.पा.११		
१०	डिप्रोस्क लघुवित्तवित्तिय संस्था लिमिटेड	शु.न.पा.११		
११	छिमेक लघुवित्त वित्तियसंस्था लिमिटेड	शु.न.पा.१०		
१२	एन आईसी एसियालघुवित्त संस्था लिमिटेड	शु.न.पा.११		
१३	मिमिरे लघुवित्तवित्तिय संस्था लिमिटेड	शु.न.पा.५		
१४	सुर्योदय लघुवित्तवित्तिय संस्था लिमिटेड	शु.न.पा.१०		
१५	कालिका लघुवित्त वित्तियसंस्था लिमिटेड	शु.न.पा.१०		
१६	समिट लघुवित्त वित्तियसंस्था लिमिटेड	शु.न.पा.१०		
१७	जाल्पा लघुवित्त वित्तियसंस्था लिमिटेड	शु.न.पा.१०		
१८	निर्धन उत्थानलघुवित्तसंस्था लिमिटेड	शु.न.पा.१०		
ड.	सहकारी संस्था			
१	श्री प्रगती बचत तथा ऋण सहकारी संस्था लि.	शु.न.पा.१०		
२	श्री शान्त बचत तथा ऋण सहकारी संस्था लि.	शु.न.पा. ७		
३	श्री सूनदेवी बचत तथा ऋण सहकारी संस्था लि.	शु.न.पा. ७		



४	श्री त्रिशक्ति मध्यवर्ति बचत तथा ऋण सहकारी संस्था लि.	शु.न.पा. ५		
५	श्री स्वाबलम्बी महिला बचत तथा ऋण सहकारी संस्थालि.	शु.न.पा. ३		
६	श्री कंचन झलारी बचत तथा ऋण सहकारी संस्था लि.	शु.न.पा. ७		
७	श्री महालक्ष्मी बचत तथा ऋण सहकारी संस्था लि.	शु.न.पा. ११		
८	श्री कृष्णसार बचत तथा ऋण सहकारी संस्था लि.	शु.न.पा. ७		
९	श्री त्रिमूर्ति ग्रामिण विद्युत सहकारी संस्था लि.	शु.न.पा. १०		
१०	श्री झारखण्डी ग्रामिण विद्युत सहकारी संस्था लि.	शु.न.पा. २		
११	श्री सूनदेवी ग्रामिण विद्युत सहकारी संस्था लि.	शु.न.पा. ७		
१२	श्री दूवाहा ग्रामिण विद्युत सहकारी संस्था लि.	शु.न.पा. १२		
१३	श्री दिपज्योती ग्रामिण विद्युत सहकारी संस्था लि.	शु.न.पा. ११		
१४	श्री शिवशक्ति ग्रामिण विद्युत सहकारी संस्था लि.	शु.न.पा. ५		
१५	श्री गणेशपूर ग्रामिण विद्युत सहकारी संस्था लि.	शु.न.पा. १		
१६	श्री राम जानकी ग्रामिण विद्युत सहकारी संस्था लि.	शु.न.पा. १		
१७	श्री जयलक्ष्मी ग्रामिण विद्युत सहकारी संस्था लि.	शु.न.पा. ४		
१८	श्री कंचन ग्रामिण विद्युत सहकारी संस्था लि.	शु.न.पा. १२		
१९	श्री चौतारी ग्रामिण विद्युत सहकारी संस्था लि.	शु.न.पा. १		
२०	श्री सयपत्रि ग्रामिण विद्युत सहकारी संस्था लि.	शु.न.पा. ३		
२१	श्री कसरौल ग्रामिण विद्युत सहकारी संस्था लि.	शु.न.पा. ६		
२२	श्री विजयएकता महिलाविकास बहुउद्देश्यीय सहकारी संस्था लि	शु.न.पा. ४		
२३	श्री बैजनाथ महिलाविकास बहुउद्देश्यीय सहकारी संस्था लि	शु.न.पा. १०		
२४	श्री नव सृजना बहुउद्देश्यीय सहकारी संस्था लि.	शु.न.पा. १०		
२५	श्री विशाल महिला कृषक बहुउद्देश्यीय सहकारी संस्था लि.	शु.न.पा. १		
२६	श्री अनुपम कृषि बहुउद्देश्यीय सहकारी संस्था लि.	शु.न.पा. ४		
२७	श्री नौखरि मुक्त कर्मैया कृषि सहकारी संस्था लि	शु.न.पा. ८		
२८	श्री कविला बहुउद्देश्यीय सहकारी संस्था लि.	शु.न.पा. १०		
२९	श्री सुर्यज्योती कृषि सहकारी संस्था लि.	शु.न.पा. ३		

३०	श्री शुक्ला बाहसिङ्गे कृषि सहकारी संस्था लि.	शु.न.पा.२		
३१	श्री धुर्व तारा कृषि सहकारी संस्था लि.	शु.न.पा.१०		
३२	श्री पर्वत कृषि सहकारी संस्था लि.	शु.न.पा.११		
३३	श्री जनजागरण कृषि सहकारी संस्था लि.	शु.न.पा.५१		
३४	श्री महादेव कृषि सहकारी संस्था लि.	शु.न.पा.६		
३५	श्री आत्मजागरण महिला कृषि सहकारी संस्था लि.	शु.न.पा.४		
३६	श्री अपि सैपाल कृषि सहकारी संस्था लि.	शु.न.पा.१		
३७	श्री भूमि अधिकार कृषि सहकारी संस्था लि.	शु.न.पा.२		
३८	श्री डाउना बेबरी कृषि सहकारी संस्था लि.	शु.न.पा.१०		
३९	श्री दिदिबहिनी कृषि सहकारी संस्था लि.	शु.न.पा.७		
४०	श्री महिला साना किसान कृषि सहकारी संस्था लि.	शु.न.पा.१०		
४१	श्री पिपलाडी साना किसान सहकारी संस्था लि.	शु.न.पा.४		
४२	श्री सागर ज्योती कृषि सहकारी संस्था लि.	शु.न.पा.४		
४३	श्री सिद्ध उन्नत अन्नबाली कृषि सहकारी संस्था लि.	शु.न.पा.४		
४४	श्री बखारी कृषि सहकारी संस्था लि.	शु.न.पा.२		
४५	श्री अपि नाप्पा कृषि सहकारी संस्था लि.	शु.न.पा.८		
४६	श्री ग्रामिण समाज बिकास कृषि सहकारी संस्था लि.	शु.न.पा.७		
४७	श्री झारखण्डि बैजनाथ कृषि सहकारी संस्था लि.	शु.न.पा.२		
४८	श्री सुनवरा कृषि सहकारी संस्था लि.	शु.न.पा.११		
४९	श्री चौलानी कृषि सहकारी संस्था लि.	शु.न.पा.७		
५०	श्री नव सिद्ध बैजनाथ कृषि सहकारी संस्था लि.	शु.न.पा.१		
५१	श्री ग्रामिण उन्नत सहकारी संस्था लि.	शु.न.पा.१०		
५२	श्री विश्वास कृषि सहकारी संस्था लि.	शु.न.पा.१०		
५३	श्री नव शान्त कृषि सहकारी संस्था लि.	शु.न.पा.८		
५४	श्री मुक्तकमलहरी वचततथा ऋण सहकारी संस्था लि.	शु.न.पा.१०		
५५	श्री एकतावचततथा ऋण सहकारी संस्था लि.	शु.न.पा.१०		
५६	श्री नविकरण वचततथा ऋण सहकारी संस्था लि.	शु.न.पा.१०		
५७	श्री कंचनपुर जयलक्ष्मी ग्रामिण विद्यूत सहकारी संस्था लि.			
५८	दंगीशरण कृषि सहकारी संस्था लि.	शु.न.पा.११		
५९	श्री सृजनशिलझलारी वचततथा ऋण सहकारी संस्था लि.	शु.न.पा.१०		

६०	श्री झलारी वचततथा ऋण सहकारी संस्था लि.	शु.न.पा.१०		
६१	श्री किशोर किशोरी बहुउद्देश्यीय सहकारी संस्था लि.	शु.न.पा.१०		
६२	श्री शोभाताल बहुउद्देश्यीय सहकारी संस्था लि.	शु.न.पा.१२		
६३	श्री जनचेतना कृषि सहकारी संस्था लि.	शु.न.पा.१२		

अनुसूची ७ नगरपालिकाको वडा सिमाना सहितको नक्शा

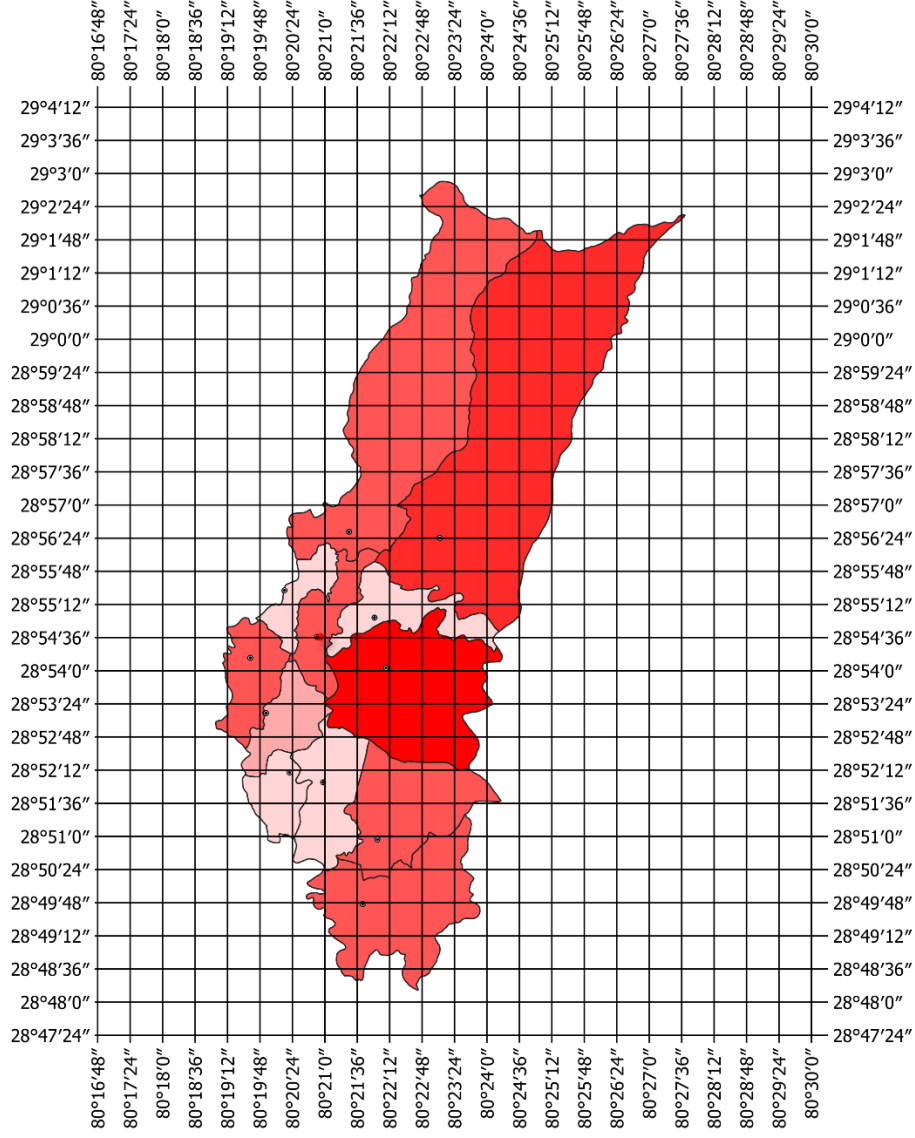

# शुक्लाफाँटा नगरपालिका

अक्षांश र देशान्तर देखाउने नक्सा

तयार पार्ने: लोम राज भट्ट, सूचना प्रविधि अधिकृत  
मिति: २०८०/०९/१४ गते

- 2.
- 3.

## अनुसूची ८ आपतकालीन सेवा प्रदायक सम्पर्क विवरण

निकाय	फोन	निकाय	फोन
प्रहरी कन्ट्रोल	१००	महाकाली उपप्रादेशिक अस्पताल	०९९ ५२११११
ईलाका प्रहरी, झलारी	०९९ ५४००९२	जिल्ला आपत्कालिन कार्य सञ्चालन केन्द्र	०९९ ५२५२४५
ट्राफिक प्रहरी कार्यालय	०९९ ५२२०१७	भन्सार गेट	०९९ ५२१२३६
दमकल वारुण यन्त्र भी.न.पा	०९९ ५२१३२२	दमकल वारुण यन्त्र शु.न.पा	९८५८७५१२३७

### अनुसूची ९ चालू आ.व.को बजेट विवरण

सञ्चित कोषबाट विनियोजन हुने रकम रु

आ.व.२०८०।०८१

सि नं	विवरण	चालु खर्च	पुजीगत खर्च	वित्तीय व्यवस्था	जम्मा
१	संघिय वित्तीय समानिकरण अनुदान				१३७,९००,०००।००
२	संघिय सरकारबाट प्राप्त राजश्व बाडफाँट (अन्तशुल्क)				(
३	संघिय सरकारबाट प्राप्त राजश्व बाडफाँट ( मुल्य अभिवृदी कर)				१२३,७२०,०००।००
४	प्रदेश समानिकरण अनुदान				१२,१४९,०००।००
५	प्रदेश सरकारबाट प्राप्त राजश्व बाडफाँट(सवारी साधनकर)				५,६९१,०००।००
६	आन्तरिक आय (मालपोतबाट प्राप्त घर जग्गा रजिष्ट्रेसन शुल्क)				३,३००,०००।००
७	आन्तरिक आय राजश्व				२४,२८४,०००।००
	जम्मा				३०७,०४४,०००।००
८	संघिय सरकारबाट प्राप्त सशर्त अनुदान				२३५,३००,०००।००
९	संघिय सरकारबाट प्राप्त अन्तरसरकारी अख्तियारी				१३,७४१,२००।००
१०					२२,०००,०००।००
११	संघिय सरकारबाट प्राप्त समपुरक संघीय तर्फ				८,०००,०००।००
	संघिय सरकारबाट प्राप्त विशेष अनुदान संघीय तर्फ				२७९,०४१,२००।००

१२	जम्मा				२,७५०,०००।००
१३	प्रदेश सरकार विशेष अनुदान				१९,९४६,३००।००
१४	प्रदेश सरकार सशर्त अनुदान				३,७४०,०००।००
	प्रदेश सरकार समपुरक अनुदान				२६,४३६,३००।००
१५	जम्मा				९,६५४,७००।००
१६	क्षेत्रीय शहरी विकास कार्यक्रम (ए.डि.बि)				२५०,०००,०००।००
१७	सामाजिक सुरक्षा अनुदान				७,९२०,०००।००
१८	सडक बोर्ड नेपाल				७००,०००।००
	जम्मा				२६८,२७४,७००।००
	कुल जम्मा				८८०,७९६,२००।००

4.

अनुसूची १० सहयोगी निकाय संघ/संस्थाको संक्षिप्त विवरण

संघीय मामिला तथा सामान्य प्रशासन मन्त्रालय	नेपाल सरकार संघीय मामिला तथा सामान्य प्रशासन मन्त्रालयले स्थानीय तहको बस्तु साधिति विवरण तयारीलाई ब्यबस्तित बस्तुपरक बनाउन कार्यविधि निर्माण, अनलाईन पोर्टलको बिकास समेत गरि त्रिभुवन विश्व विद्यालयबाट सहयोग उपलबध गराएको थियो ।
त्रीभुवन विश्वविद्यालय	त्रिभुवन विश्वविद्यालयले सूचना प्रविधीको प्रयोगबाट हुने तथ्याङ्क संकलनकोलागि प्राविधिक सहयोग तथा सुपरिवेक्षणको लागि कम्प्युटर विज्ञान तथा सूचना प्रविधि संकाय अन्तगत स्नातक अन्तिम बर्षमा पढ्ने विद्यार्थिहरूलाई खटाई सहयोग गरेको थियो ।
जागरुक समाजको सिर्जना	गैरनामामूलक गैर राजनितिक गैर सरकारी संस्था जागरुक समाजको सिर्जना (CIS) ले संकलन भएको तथ्याङ्क सुद्धिकरण तथा प्रसोधन गरि मन्त्रालयले तोकेको ढाँचामा बस्तुस्थिति विवरण तयार गरेको थियो ।

अनुसूची ११ अन्य -नगरपालिकाका अन्तरगत विभिन्न समितिहरूको विवरण

१. स्थानीय सरकार संचालन ऐन, २०७४ बमोजिम गठन भएका समितिहरू:

क) विषयगत समितिहरू:

सार्वजनिक सेवा तथा क्षमता विकास समिति				
सि. नं.	नाम थर	पद	सम्पर्क नं.	कैफियत
१	उत्तर देव भट्ट	संयोजक	9848705519	
२	नेन्द्र प्रसाद चौधरी	सदस्य	9843773573	
३	सरस्वती चूनारा	सदस्य	9804646511	
४	अञ्जना चौधरी	सदस्य	9847869534	

आर्थिक विकास समिति				
सि. नं.	नाम थर	पद	सम्पर्क नं.	कैफियत
१	भूमा चन्द	संयोजक	9848740102	
२	प्रताप धामी	सदस्य	9848720000	
३	पदमा पार्की	सदस्य	9805746030	
४	जयराज पाण्डेय	सदस्य	9865920867	

समाजिक विकास समिति				
सि. नं.	नाम थर	पद	सम्पर्क नं.	कैफियत
१	रमेश बहादुर ऐर	संयोजक	9848727161	
२	उत्तर देव भट्ट	सदस्य	9848705519	
३	कमल ठकुल्ला	सदस्य	9806444905	
४	शान्ती ऐर	सदस्य	9865804601	

पूर्वाधार विकास समिति				
सि. नं.	नाम थर	पद	सम्पर्क नं.	कैफियत
१	बहादुर सिंह महारा	संयोजक	9843763701	
२	डवल बहादुर ऐर	सदस्य	9810676982	
३	नवल सिंह राना	सदस्य	9865721098	
४	सुर्जा वि. क.	सदस्य	9812767012	

वातावरण तथा विपद् व्यवस्थापन समिति				
सि. नं.	नाम थर	पद	सम्पर्क नं.	कैफियत
१	गणेश वि. क.	संयोजक	9848726111	
२	केशव ठगुन्ना	सदस्य	9809415670	
३	दिपा कुँवर	सदस्य	9812662352	
४	लाल ब. चौधरी	सदस्य	9848892457	
५	श्री कृष्ण प्रसाद भट्ट	सदस्य सचिव	९८४३५२१३६३	

विधेयक समिति				
सि. नं.	नाम थर	पद	सम्पर्क नं.	कैफियत
१	नवल सिंह राना	संयोजक	9865721098	
२	लाल सिंह महारा	सदस्य	9848736079	

३	जित बहादुर साउद	सदस्य	9868555393	
४	मनिसा सुनार	सदस्य	9812601642	

२) श्रोत अनुमान तथा बजेट सिमा निर्धारण समिति:

सि.नं.	नाम/ थर	पद	सम्पर्क नम्बर	कैफियत
१	श्री रणबहादुर महारा	संयोजक	९८४८७२३१८५	
२	श्री कल्पना कुमारी जोशी (पन्त)	सदस्य	९८४८४२३१४८	
३	श्री नरेन्द्र प्रसाद चौधरी	सदस्य	९८४३७७३५७३	
४	श्री भोदुराम डगौरा	सदस्य	९८०५७४४०३४	
५	श्री भुमा देवी चन्द	सदस्य	९८४८७४०१०२	
६	श्री सुर्जा बिक	सदस्य	९८१२७६७०१२	
७	श्री टिकेन्द्रराज भट्ट	सदस्य सचिव	९८५१२०४१४३	

३) स्थानीय राजस्व परामर्श समिति

सि.नं.	नाम/ थर	पद	सम्पर्क नम्बर	कैफियत
१	श्री कल्पना कुमारी जोशी (पन्त)	संयोजक	९८४८४२३१४८	
२	श्री टिकेन्द्रराज भट्ट	सदस्य	९८५१२०४१४३	
३	श्री उत्तरदेव भट्ट	सदस्य	९८४८७०५५१९	
४	श्री सरस्वती जोशी	सदस्य	९८०९४७४०९९	
५	श्री हरेन्द्र कुमार भण्डारी	सदस्य	९८४८७२७३११	
६	श्री माधवराज जोशी	सदस्य सचिव	९८४८७१४२५७	

४) बजेट नीति तथा कार्यक्रम तर्जुमा समिति

सि.नं.	नाम/ थर	पद	सम्पर्क नम्बर	कैफियत
१	श्री कल्पना कुमारी जोशी (पन्त)	संयोजक	९८४८४२३१४८	
२	श्री उत्तरदेव भट्ट	सदस्य	९८४८७०५५१९	
३	श्री बहादुर सिंह महारा	सदस्य	९८४३७६३७०१	
४	श्री रमेश बहादुर ऐर	सदस्य	९८४८७२७१६१	
५	श्री गणेश बिक	सदस्य	९८४८७२६१११	
६	श्री नवल सिंह राना	सदस्य	९८६५७२१०९८	
७	श्री भुमा देवी चन्द	सदस्य	९८४८७४०१०२	
८	श्री टिकेन्द्रराज भट्ट	सदस्य	९८५१२०४१४३	
९	श्री विष्णु प्रसाद खरेल	सदस्य सचिव	९८५८७५०३४४	

५) न्यायीक समिति

सि.नं.	नाम/ थर	पद	सम्पर्क नम्बर	कैफियत
--------	---------	----	---------------	--------



१	श्री कल्पना कुमारी जोशी (पन्त)	संयोजक	९८४८४२३१४८	
२	श्री तारादत्त अवस्थी	सदस्य	९८६८४५९७११	
३	श्री केशव ठगुन्ना	सदस्य	९८०९४१५६७०	

#### ६) नगर शिक्षा समिति

सि.न.	नाम/थर	तह	पद	सम्पर्क नं.	कैफियत
१	श्री रण बहादुर महारा	अध्यक्ष	नगर प्रमुख	९८४८७२३१८५	
२	श्री .....	सदस्य	रिक्त कार्यपालिका सदस्य		
३	श्री बिमला सार्कि	सदस्य	दलित महिला शिक्षा प्रेमी	९८४८९६८२३८	
४	श्री .....	सदस्य	रिक्त कार्यपालिका सदस्य		
५	श्री मधु बोहरा	सदस्य	मीना कार्की बिष्ट	९८५१२२२४४९	
६	श्री लोक बहादुर ऐरी	सदस्य	इन्द्र जागरी	९८४९७४९२६४	
७	श्री बसन्ती साउद	सदस्य	शिक्षा प्रेमी	९८४८७५१६१४	
८	श्री बिष्णु दत्त जोशी	सदस्य	प्र.अ.शिवशंकर मा.वि	९८४८७९०६३४	
९	श्री गोविन्द बहादुर ढाँट	सदस्य	प्र.अ.सिद्धाथ मा.वि	९८५८७५०११०	
१०	श्री मिना विष्ट	सदस्य	प्र.अ.कञ्चन सरस्वती	९८६५९६३११२	
११	श्री कृष्ण प्रशाद भट्ट	सदस्य सचिव	शिक्षा शाखा प्रमुख	९८४३५२१३६३	

#### ७) अनुगमन तथा सुपरिवेक्षण समिति-

क्र.सं	नाम थर	पद	पद	सम्पर्क नं	कैफियत
१	श्री कल्पना कुमारी जोशी (पन्त)	संयोजक	नगर-उपप्रमुख	9848423148	
२	श्री टिकेन्द्रराज भट्ट	सदस्य	प्रमुख प्रशासकीय अधिकृत	9851204143	
३	श्री भोदुराम डगौरा	सदस्य	वडा अध्यक्ष	9805744034	
४	श्री शान्ती देवी ऐर	सदस्य	कार्यपालिका स	9865804601	
५	श्री बहादुर सिंह महारा	सदस्य	वडा अध्यक्ष	9843763701	
६	ई.दिपक धामी	सदस्य	ईन्जिनियर	9848749544	
७	श्री विष्णु प्र खरेल	सदस्य सचिव	योजना प्रमुख	9858750344	

#### ८) रोजगारको हक सम्बन्धी नियमावली २०७५ को नियम १४ बमोजिम गठित स्थानीय निर्देशक समिति-

क्र.सं	नाम थर	पद	पद	सम्पर्क नं	कैफियत
१	श्री रणबहादुर महारा	अध्यक्ष	नगरप्रमुख	9848723185	
२	श्री कल्पना कुमारी जोशी (पन्त)	सदस्य	नगर-उपप्रमुख	9848423148	
३	श्री टिकेन्द्रराज भट्ट	सदस्य	प्रमुख प्रशासकीय अधिकृत	9851204143	
४	श्री बहादुरसिंह महारा	सदस्य	वडा अध्यक्ष	9843763701	
५	श्री प्रतापसिंह धामी	सदस्य	वडा अध्यक्ष	9848720000	
६	श्री कृष्णप्रसाद भट्ट	सदस्य सचिव	रोजगार संयोजक	9843521363	

९) क्षेत्रीय शहरी विकास आयोजना नगर आयोजना समन्वय समिति

सि.नं.	नाम/ थर	पद	सम्पर्क नम्बर	कैफियत
१	श्री रणबहादुर महारा	नगर प्रमुख	9848723185	
२	श्री कल्पना कुमारी जोशी (पन्त)	नगर उप प्रमुख	9848423148	
३	श्री लाल बहादुर ऐर	सदस्य	9858750464	
४	श्री घुमनी डगौरा	सदस्य	9812742971	
५	श्री टिकेन्द्र राज भट्ट	सदस्य	9851204143	
६	श्री दिपक धामी	सदस्य	9848749544	
७	श्री महेश राज पाण्डेय	सदस्य	9848726311	
८	श्री माधवराज जोशी	सदस्य	9848714257	
९	श्री लोकेन्द्रराज भट्ट	सदस्य सचिव		